

CucineOggi
HOME PRODUCTS

—
N5

ÍNDICE

ASÍ SOMOS

4

LINEROS

10

| | |
|-------------------|----|
| LINERO TRIGA | 12 |
| LINERO MONDRIAN | 16 |
| LINERO PRATIKA | 18 |
| LINERO COMPACT | 20 |
| ESTANTE BLADE HOB | 22 |
| LINERO HORIZON | 24 |
| LINERO STEEL | 26 |
| LINERO OLA | 30 |
| LINERO MODERN | 32 |
| MENSOLA LIGHT | 36 |
| LINERO LIGHT | 38 |
| LINERO MIRO | 42 |

ILUMINACIÓN

46

| | |
|---------------------------------|-----|
| REGLETAS LED's | 48 |
| FOCOS LED's | 86 |
| ESTANTES Y FONDOS LUMINOSOS | 112 |
| ILUMINACIÓN INTERIOR DE MUEBLES | 118 |
| FOCOS PARA TECHO | 127 |
| FOCOS PARA BAÑO | 134 |
| INTERRUPTORES | 142 |
| TRANSFORMADORES | 148 |

ENCHUFES

150

INTERIORES DE CAJÓN

194

| | |
|-------------------------|-----|
| ABS ECONÓMICO | 196 |
| CUBERTERO SUPERMATT | 202 |
| CONNECT | 206 |
| CUBERTERO ISLAND | 210 |
| FUSION SYSTEM | 214 |
| OPEN SYSTEM | 224 |
| CUBERTERO MIX ANTRACITA | 230 |
| COMBI SYSTEM | 236 |
| LACADOS EN BLANCO | 246 |
| SERIE FINELINE NOGAL | 250 |
| MODULAR SYSTEM HAYA | 254 |
| CUBERTEROS MARINOS | 268 |
| CUTTING HAYA ALISTONADA | 272 |
| ACERO INOXIDABLE | 278 |

INTERIORES DE GAVETERO

282

| | |
|--------------------------------|-----|
| PANTRY BOX | 284 |
| FUSION FLEX | 286 |
| TOP SORT | 288 |
| OPEN SYSTEM | 290 |
| GAVETERO MIX | 296 |
| COMBI SYSTEM | 300 |
| CUTTING-HAYA ALISTONADA | 304 |
| CAJAS DE TABLERO MARINO | 308 |
| FONDOS PERFORADOS | 316 |
| TAPETE PEARL | 322 |
| TAPETE SLIM | 323 |
| TAPETE ANTIDESLIZANTE EN ROLLO | 324 |

TIRADORES

326

| | |
|-----------------------|-----|
| TIRADORES | 328 |
| TIRADORES DE ENCASTRE | 346 |
| TIRADORES CLÁSICOS | 347 |
| POMOS | 350 |
| TIRADORES ABS | 354 |
| POMOS ABS | 355 |

CUBOS

| | |
|------------------------------|-----|
| CUBOS BAJO FREGADERO | 358 |
| CUBOS GRAN CAPACIDAD | 372 |
| CUBETAS MODULABLES | 378 |
| CUBOS PARA GAVETEROS | 384 |
| CUBOS DE EMPOTRAR | 392 |
| CUBOS DE APERTURA AUTOMÁTICA | 394 |
| CUBOS ECOLÓGICOS | 396 |
| ACCESORIOS BAJO MUEBLE | 404 |
| CUBOS DE PIE | 410 |
| ZONA DE LAVADO | 414 |

356**TARIFA
PROFESIONAL
POR PUNTOS**

| | |
|--------------------------------|-----|
| PERSIANAS | 540 |
| ZÓCALOS | 544 |
| BAJO FREGADERO | 550 |
| REFUERZO-BASTIDOR | 551 |
| TAPETE ANTIDESLIZANTE EN ROLLO | 552 |
| ELEVABLES | 554 |
| CAJONES EUROBOX | 562 |
| NEW DARWIN (ESCAMOTEABLE) | 566 |

538**ACCESORIOS
ESPECIALES**

| | |
|---------------------------|-----|
| ESTANTERÍAS | 424 |
| TRANSFORMABLES | 438 |
| ESSENSA | 452 |
| ACCESORIOS PARA FREGADERO | 460 |
| CABINET | 464 |
| RELOJES | 468 |
| SOPORTES SNACK | 472 |
| PATAS | 476 |
| ESCURREPLATOS | 484 |
| SOPORTES Y ESCUADRAS | 486 |
| REGALO Y SOBREMESA | 488 |
| ATREZO DE WESCO | 494 |
| ACCESORIOS ESPECIALES | 498 |
| PERSONALIZACIÓN | 500 |

422**FILO METÁLICO**

| | |
|------------------------|-----|
| CESTOS CON GUÍAS | 504 |
| CAJONES CON GUÍAS | 512 |
| MECANISMOS EXTRAÍBLES | 516 |
| MECANISMOS GIRATORIOS | 524 |
| CAJONES BAJO FREGADERO | 528 |
| COLUMNAS EXTRAÍBLES | 530 |

502

“UNA MANERA DE ENTENDER EL HOGAR”

Han pasado 3 años ya desde que creamos aquel Catálogo Cucine Oggi N4. Nuestro compendio gráfico creado especialmente para transmitir toda la filosofía detrás de nuestra empresa. A través de todos esos productos que nos han conformado desde entonces, con la cocina y el baño como escenario donde encontrarnos.

Hasta hoy, donde después de haber estado presente en las mejores ferias expositivas, haber conseguido toda una experiencia única entre marca y cliente, y habernos expandido desde la cocina hasta el resto del hogar; apostamos por mantener esa confianza que depositaste en nosotros.

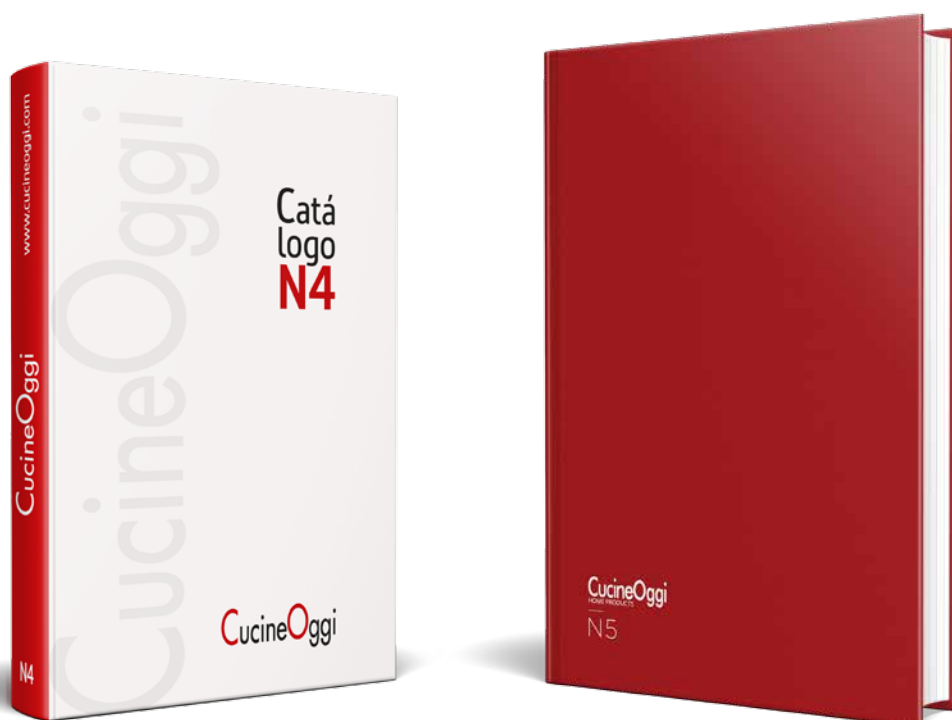



“MÁS DE 25 AÑOS A TU LADO”

Por eso volvemos con nuevos productos y renovadas inquietudes para presentarte este Catálogo N5. Nuestra evolución y máxima representación de lo que entendemos por Home Products. Porque la cocina y el baño son nuestras señas de identidad, y con ellos hemos nacido como empresa trabajando desde entonces, y a tu lado, durante más de 25 años.



“ACCESORIOS QUE MARCAN LA DIFERENCIA”

Así es cómo este nuevo catálogo, aparte de reforzar nuestras señas de identidad, nos traslada a otros espacios de la casa. Destacando las últimas tendencias y novedades en accesorios, herrajes, reciclaje, iluminación, gaveteros, estanterías y tecnología aplicada al mobiliario. Dando lugar a un inventario con todo lo que podemos ofrecerte para equipar, de la mejor forma posible, tu hogar: el lugar más importante de tu vida.





“UNA NUEVA VISIÓN DE FUTURO”

Ahora más que nunca, este N5 representa Cucine Oggi en estado puro. convirtiéndonos en líderes de productos para el hogar. Incorporando, a nuestro amplio portfolio de marcas, nuevas empresas de ámbito internacional, capaces de aportarnos una nueva visión de futuro dentro del mercado tan exigente en el que trabajamos. Sumamos a nuestro día a día las mejores cualidades y virtudes de todos estos productos, dentro de nuestro continuo afán por encontrar la excelencia, con una evolución de todo el equipo humano detrás de Cucine Oggi.



“LÍDERES EN OFRECERTE LA MEJOR EXPERIENCIA”

De esta forma, dentro de nuestro proceso de digitalización, continuaremos ofreciéndote la mejor experiencia a través de la versión online de nuestro catálogo, nuestra propia página web y todas nuestras redes sociales. Consiguiendo así que podamos estar juntos las 24 horas del día los 365 días del año.

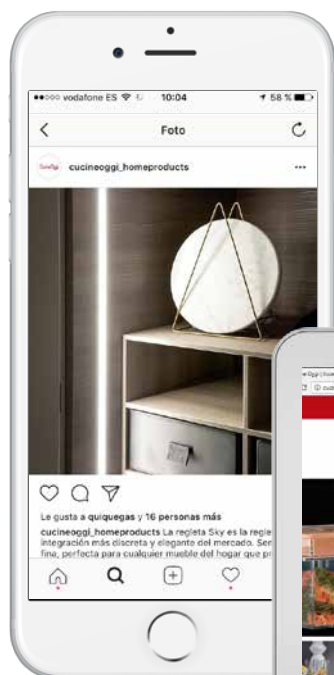

- WWW cucineoggi.com
- facebook [@CucineOggi](https://www.facebook.com/CucineOggi)
- Instagram [@cucineoggi_homeproducts](https://www.instagram.com/cucineoggi_homeproducts)
- YouTube [Cucine Oggi](https://www.youtube.com/CucineOggi)
- Pinterest [@CucineOggi](https://www.pinterest.com/CucineOggi)

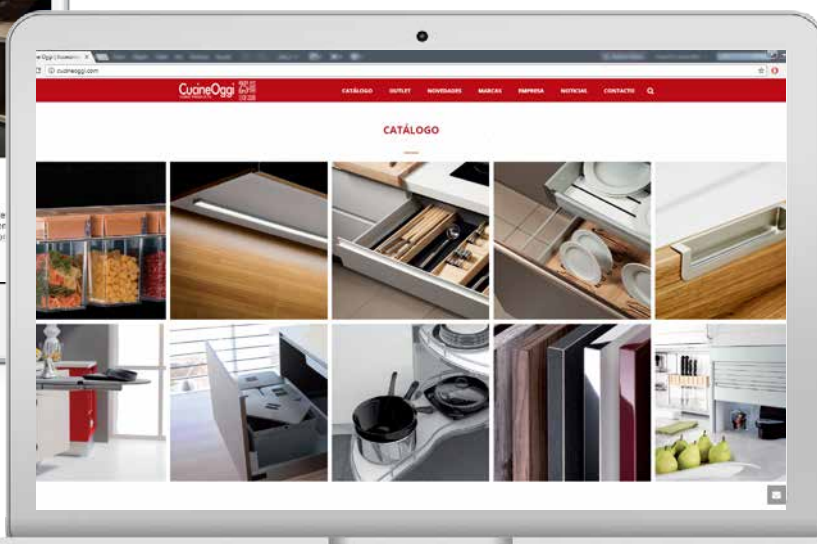



☎ | Tel. +34 963 300 344 | ✉ | Mail cucineoggi@cucineoggi.com

“ATENCIÓN PERSONALIZADA Y PRODUCTOS A MEDIDA”

Ya que ésta es nuestra misión: que puedas elegir entre múltiples posibilidades para tu hogar según cada situación. Ajustando cada uno de nuestros productos a la medida que necesites, trabajando desde nuestras instalaciones hasta donde quieras. Y cuidando todos los detalles para lograr finalmente la máxima calidad posible. Porque este es nuestro objetivo, y tú eres nuestro compromiso.

Gracias por confiar en nosotros.





LINEROS

| | |
|-------------------|----|
| LINERO TRIGA | 12 |
| LINERO MONDRIAN | 16 |
| LINERO PRATIKA | 18 |
| LINERO COMPACT | 20 |
| ESTANTE BLADE HOB | 22 |
| LINERO HORIZON | 24 |
| LINERO STEEL | 26 |
| LINERO OLA | 30 |
| LINERO MODERN | 32 |
| MENSOLA LIGHT | 36 |
| LINERO LIGHT | 38 |
| LINERO MIRO | 42 |

LINERO TRIGA | *Lineros*



LINERO TRIGA

El linero Triga es una barra de aluminio en acabado epoxi Negro Ghisa con iluminación LED en la parte inferior para iluminar el banco de trabajo. La barra incluye el transformador alojado en el energy box de 2 enchufes que hay encima del linero, por lo que se conecta a 220V directamente. El energy box posee un interruptor para la luz y un USB cargador.

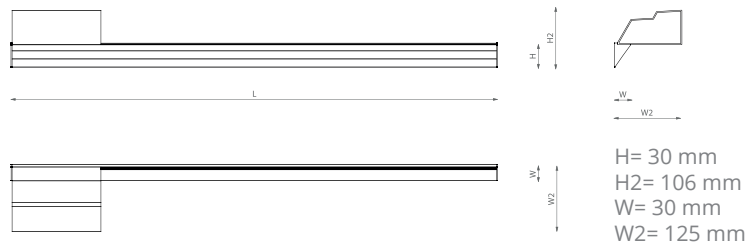

Barra en negro con iluminación inferior y juego de 2 enchufes + interruptor

| Ref. 6000K Fría | Acabado | Medida (AxPxH) | Wattios | Voltaje | Interruptor | P.v. |
|--------------------|-------------|---------------------|---------|--|-------------|--------|
| TRIGA600/G | | 606 x 125 x 110 mm | 7 W | | | 130,00 |
| TRIGA900/G | Negro Ghisa | 906 x 125 x 110 mm | 12,5 W | Funciona a 220 V (transformador inculido) | Sí | 140,00 |
| TRIGA1200/G | | 1206 x 125 x 110 mm | 14,7 W | | | 190,00 |



Set de 3 ganchos

| Ref. | Acabado | Medida (AxPxH) | P.v. |
|-------------------|-------------|-----------------|-------|
| TRIGA/H3-G | Negro Ghisa | 10 x 58 x 39 mm | 11,00 |



Adaptador para utilizar accesorios de los lineros Compact, Pratika y Mondrian (ver páginas sucesivas)

| Ref. | Acabado | Medida (AxPxH) | P.v. |
|------------------|-------------|------------------|------|
| TRIGA/A-G | Negro Ghisa | 100 x 33 x 26 mm | 8,00 |

Gancho portasartenes

| Ref. | Acabado | Medida (AxPxH) | P.v. |
|------------|---------|------------------|------|
| TRIGA/PH-G | Negro | 10 x 170 x 15 mm | 9,00 |



Juego de 2 soportes para utilizar estante de madera, granito u otro material que se pueda atornillar

| Ref. | Acabado | Medida (AxPxH) | P.v. |
|-------------|-------------|------------------|-------|
| TRIGA/SH2-G | Negro Ghisa | 30 x 207 x 16 mm | 22,00 |



Portarrollos de cocina

| Ref. | Acabado | Medida (AxPxH) | P.v. |
|------------|-------------|-------------------|-------|
| TRIGA/RH-G | Negro Ghisa | 270 x 180 x 99 mm | 42,00 |



Estante de aluminio en acabado negro

| Ref. | Acabado | Medida (AxPxH) | P.v. |
|--------------|-------------|-------------------|-------|
| TRIGA/S270-G | | 270 x 173 x 10 mm | 32,00 |
| TRIGA/S450-G | Negro Ghisa | 450 x 173 x 10 mm | 67,00 |
| TRIGA/S600-G | | 600 x 173 x 10 mm | 90,00 |





LINERO MONDRIAN | *Lineros*



LINERO MONDRIAN

Presentamos el Linero Mondrian. Un linero construido sobre perfilería de aluminio anodizado brillo con plexiglass transparente en color negro. Todas las piezas son extraíbles de la barra donde van instaladas, y pueden ser usadas sobre cualquier superficie a modo de apoyo.

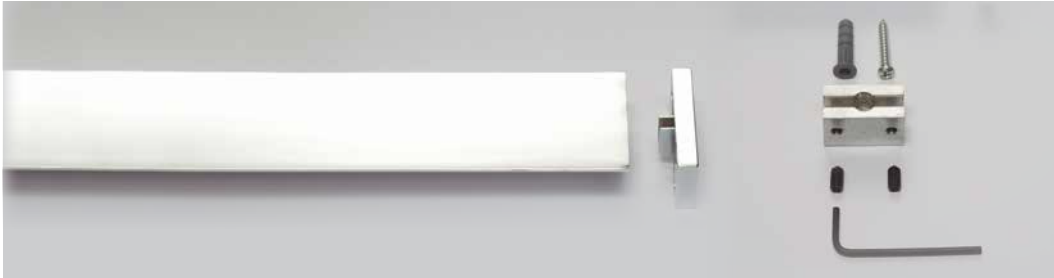

Barra en aluminio anodizado brillo con soportes y terminales

| Ref. | Medida (AxPxH) | P.v. |
|-------------|------------------|-------|
| AM60/BRILLO | 605 x 20 x 40 mm | 29,00 |
| AM90/BRILLO | 905 x 20 x 40 mm | 39,00 |



Gancho (unidad)

| Ref. | Medida (AxPxH) | P.v. |
|-------------|-----------------|------|
| AM06/BRILLO | 10 x 16 x 52 mm | 3,50 |



Contenedor portacubiertos

| Ref. | Medida (AxPxH) | P.v. |
|--------------|-------------------|-------|
| AM04/CL-PX.N | 130 x 70 x 100 mm | 75,00 |



Portarrollos

| Ref. | Medida (AxPxH) | P.v. |
|--------------|--------------------|--------|
| AM05/CL-PX.N | 250 x 150 x 100 mm | 106,00 |



Contenedor portaespecies

| Ref. | Medida (AxPxH) | P.v. |
|--------------|------------------|-------|
| AM03/CL-PX.N | 260 x 70 x 75 mm | 85,00 |



Contenedor portautensilios

| Ref. | Medida (AxPxH) | P.v. |
|--------------|-------------------|-------|
| AM02/CL-PX.N | 270 x 140 x 75 mm | 99,00 |



Contenedor portaservilletas

| Ref. | Medida (AxPxH) | P.v. |
|--------------|------------------|-------|
| AM01/CL-PX.N | 120 x 40 x 90 mm | 55,00 |



*Portatavlet y portaservilletas NO disponibles

LINERO PRATIKA

Presentamos el Linero Pratika. Un linero que consta de una barra en aluminio anodizado brillo y todos los accesorios en ABS lacados en 2 colores (Blanco y Gris Vulcano). Todas las piezas son extraíbles de la barra donde van instaladas, y pueden ser usadas sobre cualquier superficie a modo de apoyo.



Barra en aluminio anodizado brillo con soportes y terminales

| Ref. | Medida (AxPxH) | P.v. |
|-------------|------------------|-------|
| AM60/BRILLO | 605 x 20 x 40 mm | 29,00 |
| AM90/BRILLO | 905 x 20 x 40 mm | 39,00 |



Gancho (unidad)

| Ref. | Medida (AxPxH) | P.v. |
|-------------|-----------------|------|
| AM06/BRILLO | 10 x 16 x 52 mm | 3,50 |



Gris Vulcano



Blanco

Contenedor portautensilios

| Ref. | Color | Medida (AxPxH) | P.v. |
|----------|--------------|-------------------|-------|
| P-AM02-B | Blanco | 270 x 140 x 75 mm | 29,00 |
| P-AM02-V | Gris Vulcano | 270 x 140 x 75 mm | 30,00 |



Gris Vulcano



Blanco

Contenedor portacubiertos

| Ref. | Color | Medida (AxPxH) | P.v. |
|----------|--------------|-------------------|-------|
| P-AM04-B | Blanco | 130 x 70 x 100 mm | 17,00 |
| P-AM04-V | Gris Vulcano | 130 x 70 x 100 mm | 18,00 |



Gris Vulcano



Blanco

Portarrollos

| Ref. | Color | Medida (AxPxH) | P.v. |
|----------|--------------|-------------------|-------|
| P-AM05-B | Blanco | 250 x 120 x 44 mm | 26,00 |
| P-AM05-V | Gris Vulcano | 250 x 120 x 44 mm | 27,00 |



Gris Vulcano



Blanco

Contenedor portaespecies

| Ref. | Color | Medida (AxPxH) | P.v. |
|----------|--------------|------------------|-------|
| P-AM03-B | Blanco | 260 x 75 x 75 mm | 22,00 |
| P-AM03-V | Gris Vulcano | 260 x 75 x 75 mm | 23,00 |

LINERO COMPACT | *Lineros*



LINERO COMPACT

Presentamos el Linero Compact. Un linero construido sobre perfilera de aluminio anodizado brillo con accesorios en porcelana blanca. Todas las piezas son extraibles de la barra donde van instaladas, y pueden ser usadas sobre cualquier superficie a modo de apoyo.



Barra en aluminio anodizado brillo con soportes y terminales

| Ref. | Medida (AxPxH) | P.v. |
|-------------|------------------|-------|
| AM60/BRILLO | 605 x 20 x 40 mm | 29,00 |
| AM90/BRILLO | 905 x 20 x 40 mm | 39,00 |



Gancho (unidad)

| Ref. | Medida (AxPxH) | P.v. |
|-------------|-----------------|------|
| AM06/BRILLO | 10 x 16 x 52 mm | 3,50 |



Portautensilios con tapa

| Ref. | Medida (AxPxH) | P.v. |
|------------|--------------------|-------|
| CPT01/CL-B | 105 x 105 x 100 mm | 41,00 |



Portacubiertos

| Ref. | Medida (AxPxH) | P.v. |
|------------|--------------------|-------|
| CPT02/CL-B | 105 x 105 x 100 mm | 39,00 |



Estante

| Ref. | Medida (AxPxH) | P.v. |
|------------|-------------------|-------|
| CPT04/CL-B | 218 x 140 x 40 mm | 36,00 |



Portarrollos

| Ref. | Medida (AxPxH) | P.v. |
|----------|-------------------|-------|
| CPT03/CL | 250 x 120 x 40 mm | 75,00 |

ESTANTE BLADE HOB | *Lineros*



ESTANTE BLADE HOB

Presentamos el linero Estante Blade Hob, el estante-portarrollos de aluminio en acabado cromo brillo de 150 mm de profundidad. Existen 2 modelos, uno de 600 mm y otro de 900 mm de ancho. La versión de 900 mm lleva un vaso en el lado izquierdo de porcelana blanca. Con la posibilidad de pedir el estante de 900 mm con el vaso a la derecha. Válido tanto para la cocina como para ser usado en el baño.



Estante-Portarrollos Blade-Hob de 600 mm con 2 ganchos

| Ref. | Medida (AxPxH) | P.v. |
|---------------------|-------------------|--------|
| BLADEHO60/CL | 600 x 150 x 12 mm | 185,00 |



Estante-Portarrollos Blade-Hob de 900 mm con 3 ganchos y vaso de porcelana blanca a la izquierda

| Ref. | Medida (AxPxH) | P.v. |
|------------------------|-------------------|--------|
| BLADEHOB90SX/CL | 900 x 150 x 12 mm | 232,00 |



LINERO HORIZON

Presentamos el Linero Horizon. Un estante linero de aluminio en acabado Inox Satinado o Negro Ghisa. El estante incluye siempre 3 ganchos y 1 portarrollos, siendo la tabla de madera opcional.



Estante Horizon con 3 ganchos y 1 portarrollos

| Ref. | Acabado | Incluye tabla de madera | Medida (AxPxH) | P.v. |
|--------------------|---------------|-------------------------|-------------------|-------|
| HORIZON/S | Inox Satinado | Sí | 910 x 60 x 210 mm | 90,00 |
| HORIZON/S-A | | No | 910 x 60 x 120 mm | 70,00 |
| HORIZON/G | Negro Ghisa | Sí | 910 x 60 x 210 mm | 90,00 |
| HORIZON/G-A | | No | 910 x 60 x 120 mm | 70,00 |

LINERO STEEL | *Lineros*



LINERO STEEL

Serie con todos los accesorios en aluminio efecto acero inoxidable. Dispone de un carril incorporado en el perfil para la sujeción de las diferentes piezas de la serie. La longitud máxima del perfil es de 4 metros, pudiéndose cortar a la medida de cada cocina sin cargo adicional.

 Producto hecho a medida



Metro lineal de perfil de aluminio, efecto acero inoxidable. Longitud máxima de la barra 4 metros

| Ref. | Medidas (AxPxH) | P.v. |
|-------|-----------------|-------|
| 66700 | L x 11 x 33 mm | 29,00 |



Soporte de sujeción de perfil (unidad)

| Ref. | Acabado | P.v. |
|-------|------------------|------|
| 66701 | Acero inoxidable | 7,95 |



Terminales. Set de 2 unidades

| Ref. | Acabado | P.v. |
|-------|------------------|------|
| 66705 | Acero inoxidable | 9,98 |

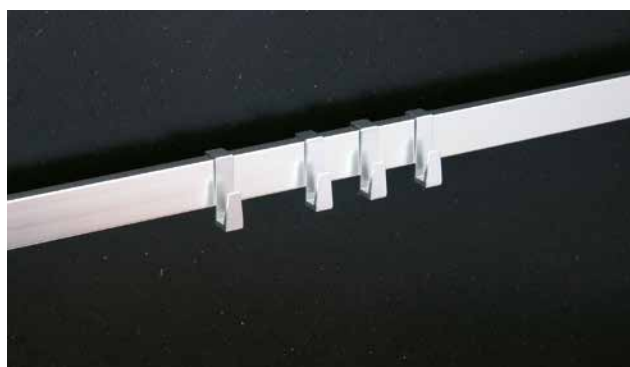

Gancho (unidad)

| Ref. | Medidas (AxPxH) | P.v. |
|-------|-----------------|------|
| 66702 | 11 x 33 x 5 mm | 7,20 |

LINERO STEEL | *Lineros*

Estante con 3 contenedores en ABS sin tapas

| Ref. | Medidas (AxPxH) | P.v. |
|---------|--------------------|--------|
| 66730-3 | 300 x 155 x 130 mm | 103,00 |



Estante con 3 contenedores en ABS con tapas de madera de haya

| Ref. | Medidas (AxPxH) | P.v. |
|-----------|--------------------|--------|
| 66730-3TA | 300 x 155 x 130 mm | 133,00 |

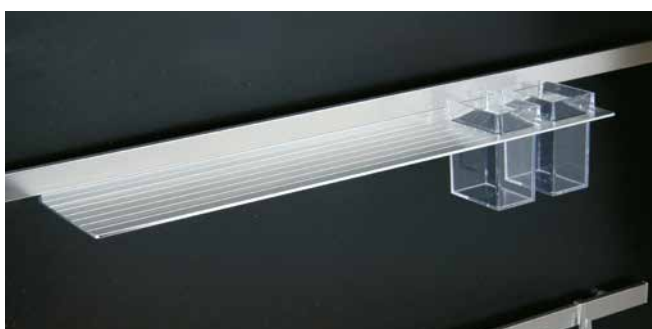

Estante con 2 contenedores transparentes en ABS sin tapas

| Ref. | Medidas (AxPxH) | P.v. |
|---------|--------------------|--------|
| 66775-2 | 750 x 150 x 130 mm | 128,60 |

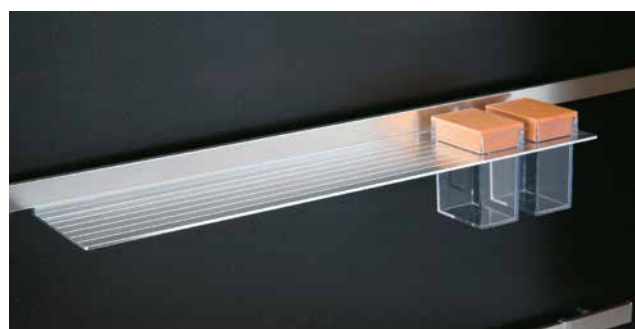

Estante con 2 contenedores transparentes en ABS con tapas de madera de haya

| Ref. | Medidas (AxPxH) | P.v. |
|-----------|--------------------|--------|
| 66775-2TA | 750 x 150 x 130 mm | 148,50 |



Estante de 300 mm de ancho

| Ref. | Medidas (AxP) | P.v. |
|-------|---------------|-------|
| 66730 | 300 x 155 mm | 43,80 |

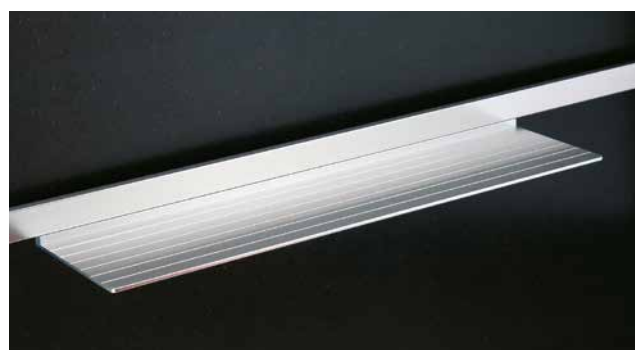

Estante de 600 mm de ancho

| Ref. | Medidas (AxP) | P.v. |
|-------|---------------|-------|
| 66760 | 600 x 155 mm | 71,50 |

LINERO STEEL



Portarrollos simple

| Ref. | Medidas (AxP) | P.v. |
|-------|---------------|-------|
| 66703 | 324 x 93 mm | 56,10 |



Portacuchillos en madera de haya para 10 cuchillos

| Ref. | Medidas (AxPxH) | P.v. |
|-------|-------------------|-------|
| 66704 | 300 x 50 x 145 mm | 98,40 |



Contenedor rectangular

| Ref. | Medidas (AxPxH) | P.v. |
|-------|--------------------|-------|
| 66750 | 300 x 131 x 125 mm | 99,00 |



LINERO OLA | *Lineros*



LINERO OLA

El Linero Ola se compone de una barra o de un estante en aluminio con efecto acero inoxidable. Se sirve con cristal y se puede utilizar la parte superior como soporte para colocar artículos de cocina. Este cristal es ahumado, oscuro y está templado para mayor seguridad en caso de rotura. Tanto en la barra como en el estante se pueden fijar los ganchos y/o el portarrollos.



Barra con 3 ganchos

| Ref. | Medidas (AxPxH) | P.v. |
|-------|-------------------|-------|
| 44060 | 600 x 80 x 35 mm | 56,00 |
| 44090 | 900 x 80 x 35 mm | 65,00 |
| 44120 | 1200 x 80 x 35 mm | 75,00 |



Estante reversible con cristal oscuro y 3 ganchos

| Ref. | Medidas (AxPxH) | P.v. |
|-------|--------------------|--------|
| 43099 | 900 x 175 x 35 mm | 115,00 |
| 43129 | 1200 x 175 x 35 mm | 129,00 |

ACCESORIOS OPCIONALES



Portarrollos opcional

| Ref. | Medidas (AxPxH) | P.v. |
|-------|-------------------|-------|
| 44003 | 290 x 110 x 30 mm | 60,00 |

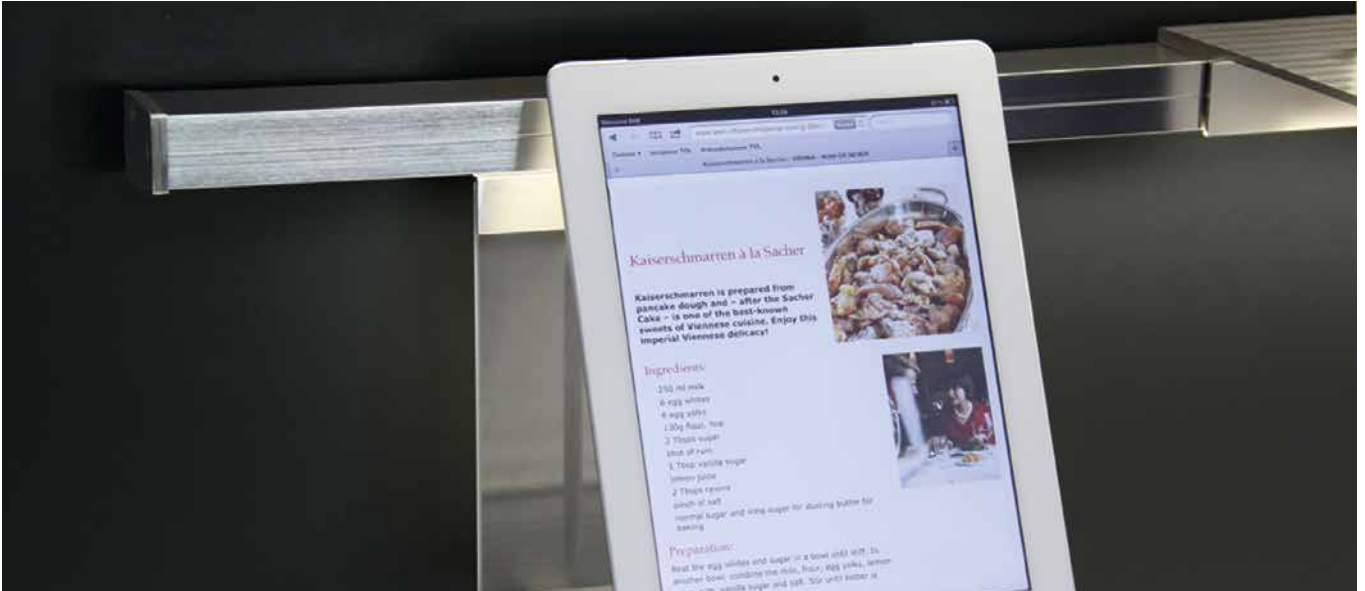
LINERO MODERN | *Lineros*

LINERO MODERN

Sistema de lineros para el intermedio de la cocina formado por barras y accesorios en aluminio o aluminio con cristal al ácido. Las barras pueden llevar un sistema de iluminación LED integrada. En este caso, incluimos en el precio el transformador LED con instalación exterior a la barra. Cada barra con LED lleva su propio sensor de encendido. Tiene 74 lúmenes/watio y un grado de protección IP 43.

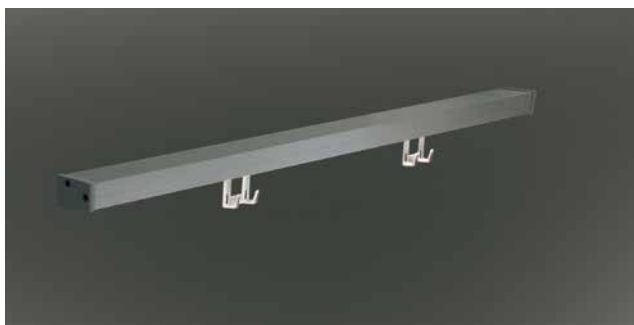

Barra con soportes, terminales y 2 ganchos

| Ref. | Medidas (AxPxH) | P.v. |
|-------|-------------------|-------|
| 99060 | 600 x 63 x 68 mm | 54,00 |
| 99090 | 900 x 63 x 68 mm | 65,00 |
| 99120 | 1200 x 63 x 68 mm | 78,00 |



Barra con luz LED de 4200K con soportes, terminales y 2 ganchos

| Ref. | Medidas (AxPxH) | Wattios | P.v. |
|-------|-------------------|---------|--------|
| 9L060 | 600 x 63 x 68 mm | 6 W | 160,00 |
| 9L090 | 900 x 63 x 68 mm | 10 W | 190,00 |
| 9L120 | 1200 x 63 x 68 mm | 15 W | 240,00 |



Energy box con 2 enchufes

| Ref. | Medidas (AxPxH) | P.v. |
|-------|------------------|-------|
| 99400 | 155 x 84 x 93 mm | 77,00 |



Cubre cable de 450 mm

| Ref. | Medidas (AxPxH) | P.v. |
|-------|------------------|-------|
| 99450 | 40 x 10 x 450 mm | 12,00 |

LINERO MODERN | *Lineros*

ACCESORIOS EN ALUMINIO Y CRISTAL



Estante en aluminio y cristal

| Ref. | Medidas (AxPxH) | P.v. |
|-------|--------------------|-------|
| 99535 | 350 x 185 x 203 mm | 82,00 |



Portarrollos en aluminio y cristal

| Ref. | Medidas (AxPxH) | P.v. |
|-------|--------------------|--------|
| 99583 | 350 x 188 x 203 mm | 102,00 |



Portaespecias en aluminio y cristal

| Ref. | Medidas (AxPxH) | P.v. |
|-------|--------------------|-------|
| 99584 | 350 x 128 x 203 mm | 95,00 |



Portacuchillos en aluminio y cristal

| Ref. | Medidas (AxPxH) | P.v. |
|-------|--------------------|-------|
| 99537 | 350 x 128 x 203 mm | 82,00 |

LINERO MODERN



Portatablet en aluminio y cristal

| Ref. | Medidas (AxPxH) | P.v. |
|-------|--------------------|-------|
| 99540 | 220 x 183 x 202 mm | 85,00 |

ACCESORIOS EN ALUMINIO



Estante en aluminio

| Ref. | Medidas (AxPxH) | P.v. |
|-------|--------------------|-------|
| 99035 | 350 x 187 x 195 mm | 85,00 |



Portarrollos en aluminio

| Ref. | Medidas (AxPxH) | P.v. |
|-------|--------------------|--------|
| 99083 | 350 x 187 x 195 mm | 105,00 |



Portaespecies en aluminio

| Ref. | Medidas (AxPxH) | P.v. |
|-------|--------------------|-------|
| 99084 | 350 x 127 x 195 mm | 99,00 |



Portacápsulas de café en aluminio

| Ref. | Medidas (AxPxH) | P.v. |
|-------|-------------------|-------|
| 99022 | 220 x 53 x 195 mm | 61,00 |
| 99025 | 350 x 53 x 195 mm | 73,00 |

MENSOLA LIGHT | *Lineros*

La serie Mensola Light está compuesta por estantes de aluminio con efecto acero inoxidable a los que se les puede añadir varios accesorios útiles para la cocina. Aparte, podemos elegir que dichos estantes incorporen iluminación LED para aportar a la serie una mayor belleza y a la vez utilidad, ya que cada foco LED es de 3,5 W de potencia y 4100K (luz natural).



Estante con foco LED de 3,5W

| Ref. | Medidas (AxP) | P.v. |
|---------|---------------|--------|
| 77560-L | 600 x 180 mm | 190,00 |

Incorpora interruptor en el estante y transformador LED exterior



Estante con 2 focos LED de 3,5W

| Ref. | Medidas (AxP) | P.v. |
|---------|---------------|--------|
| 77590-L | 900 x 180 mm | 255,00 |

Incorpora interruptor en el estante y transformador LED exterior

MENSOLA LIGHT

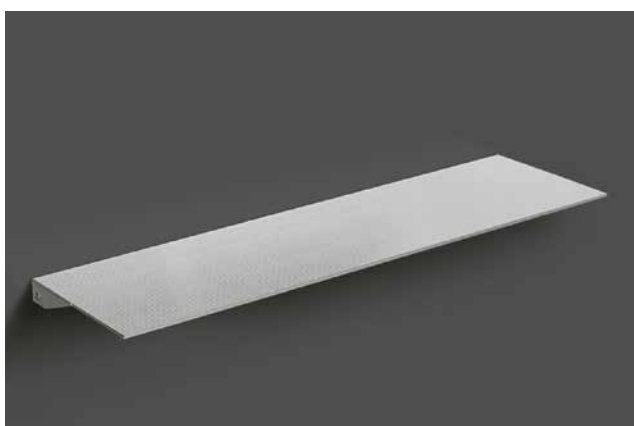

Estante para fijar a pared

| Ref. | Medidas (AxP) | P.v. |
|-------|---------------|-------|
| 77545 | 450 x 180 mm | 72,00 |
| 77560 | 600 x 180 mm | 79,00 |
| 77590 | 900 x 180 mm | 88,00 |



Estante portarrollos para fijar a pared

| Ref. | Medidas (AxP) | P.v. |
|-------|---------------|-------|
| 77501 | 350 x 180 mm | 82,00 |

ACCESORIOS OPCIONALES



Colgador para incorporar a estantes

| Ref. | Medida largo | P.v. |
|-------|--------------|-------|
| 77502 | 350 mm | 65,00 |



Ganchos para incorporar a los estantes

| Ref. | Unidades | P.v. |
|-------|-----------|-------|
| 77503 | 3 ganchos | 12,00 |

LINERO LIGHT | *Lineros*



LINERO LIGHT

La serie Linero Light está compuesta por barras rectangulares de aluminio con efecto acero inoxidable y accesorios funcionales que siguen las líneas cuadradas y minimalistas más actuales. Existe la posibilidad de incorporar a estas barras un kit de luz que queda oculto tras la barra para iluminar el banco de trabajo con LED's de 3,5W y 4100K (luz natural).



Barra con soportes, terminales y 3 ganchos

| Ref. | Medida largo | P.v. |
|--------------|--------------|-------|
| 88060 | 600 mm | 50,00 |
| 88090 | 900 mm | 60,00 |
| 88120 | 1200 mm | 70,00 |



Kit de luz con interruptor para colocar detrás de la barra (hace falta añadir la barra)

| Ref. | Medida largo | Nº de LED´s | P.v. |
|----------------|--------------|---------------|--------|
| 88060-L | 600 mm | 1 LED de 3,5W | 105,00 |
| 88090-L | 900 mm | 2 LED de 3,5W | 135,00 |
| 88120-L | 1200 mm | 2 LED de 3,5W | 160,00 |

Incorpora interruptor en la barra y transformador LED exterior

LINERO LIGHT | *Lineros*



LINERO LIGHT

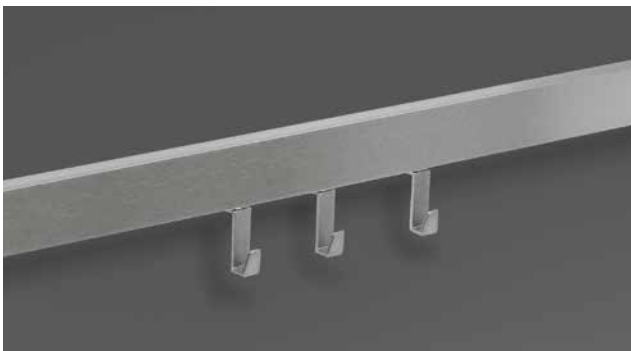

Set de ganchos

| Ref. | Unidades | P.v. |
|-------|------------|-------|
| 88001 | 3 unidades | 12,00 |

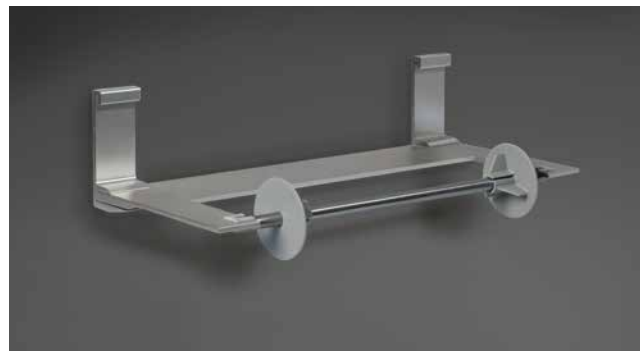

Estante portarrollos para fijar en la barra

| Ref. | Medidas (AxPxH) | P.v. |
|-------|-------------------|-------|
| 88003 | 350 x 146 x 73 mm | 93,00 |

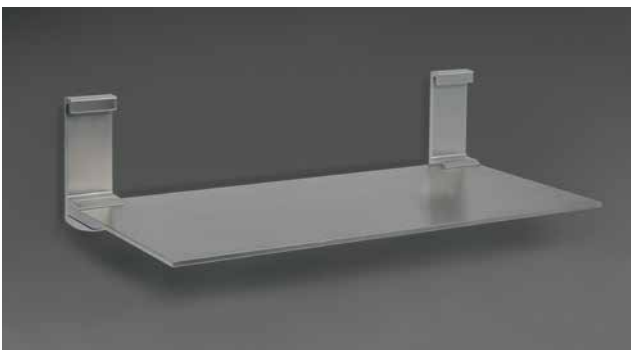

Estante para fijar en la barra

| Ref. | Medidas (AxPxH) | P.v. |
|-------|-------------------|-------|
| 88005 | 350 x 146 x 73 mm | 73,00 |
| 88007 | 500 x 146 x 73 mm | 93,00 |



Colgador para fijar en la barra

| Ref. | Medidas (AxPxH) | P.v. |
|-------|---------------------|-------|
| 88004 | 350 x 9,1 x 91,5 mm | 76,00 |



LINERO MIRO

El Linero Miro está formado por estantes de 100 mm de profundidad de diversas longitudes, en aluminio anodizado color antracita de máxima calidad. El estante lleva en la parte superior un cristal al ácido que sirve para apoyo de diversos elementos de la cocina, baño, etc. El estante puede llevar luz LED incorporada de 96 lúmen/watio y 4500K (luz natural).

ESTANTES SIN LUZ

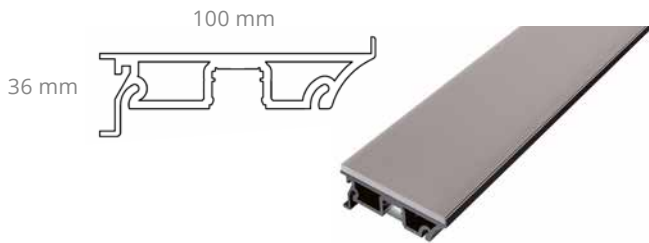

Estante Miro con cristal y sin luz

| Ref. | Medidas (AxPxH) | P.v. |
|---------------|--------------------|--------|
| SM700 | 700 x 100 x 36 mm | 115,00 |
| SM1000 | 1000 x 100 x 36 mm | 136,50 |
| SM1300 | 1300 x 100 x 36 mm | 166,00 |



Energy box con 2 enchufes (opcional)

| Ref. | Medidas (AxPxH) | P.v. |
|--------------|-----------------|--------|
| SME01 | 200 x 100 x 40 | 195,00 |

ESTANTES CON LUZ

ESTANTE MIRO CON LUZ N°1

La primera versión lleva incorporado en el precio un transformador exterior al estante.

El estante incorpora un sensor de encendido/regulador de intensidad táctil. El energy box es opcional, con 2 enchufes

| Ref. | Medidas (AxPxH) | Wattios | P.v. |
|-----------------|--------------------|---------|--------|
| SM701 L | 700 x 100 x 36 mm | 11,52 W | 339,00 |
| SM1001 L | 1000 x 100 x 36 mm | 17,28 W | 414,00 |
| SM1301 L | 1300 x 100 x 36 mm | 23,04 W | 499,00 |



Energy box con 2 enchufes (opcional)

| Ref. | Medidas (AxPxH) | P.v. |
|--------------|-----------------|--------|
| SME01 | 200 x 100 x 40 | 195,00 |

ESTANTE MIRO CON LUZ N° 2

En esta segunda versión con luz hace falta añadir siempre el power box,

ya que alberga en su interior el transformador necesario y un pequeño interruptor para la luz del estante

| Ref. | Medidas (AxPxH) | Wattios | P.v. |
|-----------------|--------------------|---------|--------|
| SM722 L | 700 x 100 x 36 mm | 11,52 W | 230,00 |
| SM1022 L | 1000 x 100 x 36 mm | 17,28 W | 299,00 |
| SM1322 L | 1300 x 100 x 36 mm | 23,04 W | 384,00 |



Power box con 2 enchufes, un transformador incorporado para controlar el estante Miro con Luz N° 2 y su interruptor (necesario)

| Ref. | Medidas (AxPxH) | P.v. |
|--------------|-----------------|--------|
| SMP02 | 200 x 100 x 40 | 238,00 |



Ganchos. Set de 2 unidades

| Ref. | Medidas (AxPxH) | P.v. |
|--------------|-----------------|-------|
| SM 15 | 30 x 18 x 37 mm | 18,50 |



Portarrollos simple

| Ref. | Medidas (AxPxH) | P.v. |
|--------------|--------------------|-------|
| SM 06 | 325 x 102 x 165 mm | 92,00 |

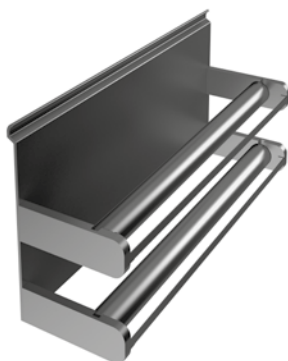

Portarrollos doble con sierra de corte

| Ref. | Medidas (AxPxH) | P.v. |
|--------------|--------------------|--------|
| SM 07 | 325 x 102 x 165 mm | 153,00 |



Panel magnético para cuchillo o imanes

| Ref. | Medidas (AxPxH) | P.v. |
|---------------|--|-------|
| SM 08 | 325 x 10 x 162 mm | 62,00 |
| SM 18M | Set de 5 imanes cilíndricos para usar con panel magnético. | 7,00 |



Portacápsulas de café

| Ref. | Medidas (AxPxH) | P.v. |
|-------|-------------------|-------|
| SM 19 | 195 x 15 x 126 mm | 79,00 |



Estante N° 1 alto con bandeja

| Ref. | Bandeja | Medidas (AxPxH) | P.v. |
|----------|--------------------------------------|--------------------|-------|
| SM 10 NL | Madera de nogal | 250 x 119 x 162 mm | 92,00 |
| SM 10 FR | Madera de fresno | | 92,00 |
| SM 10 AN | Aluminio anodizado acabado antracita | | 95,00 |
| SM 10 CR | Cristal al ácido | | 97,00 |



Estante N° 1 bajo con bandeja

| Ref. | Bandeja | Medidas (AxPxH) | P.v. |
|----------|--------------------------------------|-------------------|-------|
| SM 11 NL | Madera de nogal | 250 x 119 x 23 mm | 82,00 |
| SM 11 FR | Madera de fresno | | 82,00 |
| SM 11 AN | Aluminio anodizado acabado antracita | | 84,50 |
| SM 11 CR | Cristal al ácido | | 87,00 |



Estante N° 2 alto con base antideslizante

| Ref. | Medidas (AxPxH) | P.v. |
|-------|--------------------|-------|
| SM 13 | 250 x 119 x 162 mm | 48,50 |



Estante N° 2 bajo con base antideslizante

| Ref. | Medidas (AxPxH) | P.v. |
|-------|-------------------|-------|
| SM 14 | 250 x 119 x 23 mm | 38,50 |



ILUMINACIÓN

| | |
|---------------------------------|-----|
| REGLETAS LED's | 48 |
| FOCOS LED's | 86 |
| ESTANTES Y FONDOS LUMINOSOS | 112 |
| ILUMINACIÓN INTERIOR DE MUEBLES | 118 |
| FOCOS PARA TECHO | 127 |
| FOCOS PARA BAÑO | 134 |
| INTERRUPTORES | 142 |
| TRANSFORMADORES | 148 |

Luz natural 4000K



Luz cálida 3000K



Presentamos la nueva regleta de luz continua Geo Corner de Forma e Funzione. Una regleta de LED pensada para ir instalada debajo de los muebles altos, compuesta por un perfil de aluminio minimalista que queda prácticamente integrado en el propio mueble. Su forma de instalación es muy fácil y discreta, ya que va fijada debajo del mueble con varios clips que quedan ocultos tras el perfil. Por lo que una vez instalada, no se aprecia nada de este sistema de anclaje.

Aparte de las medidas estándar reflejadas en esta página, existe la posibilidad de fabricar a medida y con servicio rápido esta regleta Geo Corner dentro de los almacenes de Cucine Oggi en Valencia.



108-118 lm/W PHOTOBIOLOGICAL CLASS 0 CRI >80

La tira de LED de su interior es la misma tira de la regleta Sky, por lo que con sólo 11,4 W/m de consumo, aporta a la regleta un efecto de luz continua entre 108 y 118 lúmen por watio

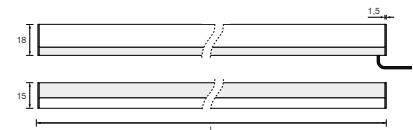
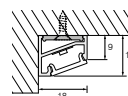
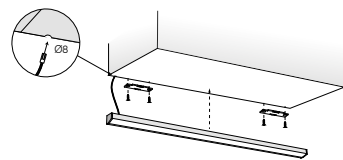
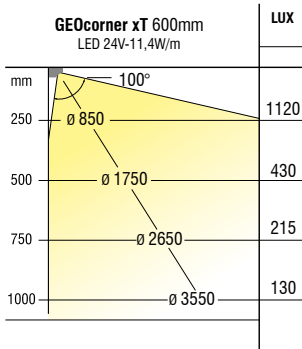

| Ref. 4000K Nat. | 3000K Cál. | Acabado | Versión | Medida | Wattios | Voltaje | Interruptor | P.v. |
|-----------------|-----------------|----------|------------|---------|---------|---------|-------------|--------|
| F CORNER/45 | F CORNER/45-CA | Aluminio | Superficie | 450 mm | 3,99 W | 24 V | Sí | 72,50 |
| F CORNER/60 | F CORNER/60-CA | | | 600 mm | 5,70 W | | | 77,50 |
| F CORNER/90 | F CORNER/90-CA | | | 900 mm | 9,12 W | | | 93,00 |
| F CORNER/120 | F CORNER/120-CA | | | 1200 mm | 12,45 W | | | 115,00 |

Transformador válido para estos LED's



| Ref. | Voltaje | Potencia | P.v. |
|----------------|---------|----------|-------|
| TRAFO 24V/18WF | 24 V | 18W | 22,00 |
| TRAFO 24V/20WF | | 20W | 27,00 |
| TRAFO 24V/30WF | | 30W | 34,00 |

Con una potencia de 11,4 W/m

Posibilidad de fabricar a medida y con servicio rápido las regletas Geo Corner en los almacenes de Cucine Oggi. Para medidas estándar, pedir las regletas de la página anterior. Para medidas especiales, solicitar las referencias de esta página. En las medidas no comprendidas en las tablas se deberá abonar la referencia inmediatamente superior. Medida máxima de la regleta en una pieza: 3 metros (3000 mm).



Regletas Geo Corner de superficie CON interruptor a medida y potencia de 11,4W/m

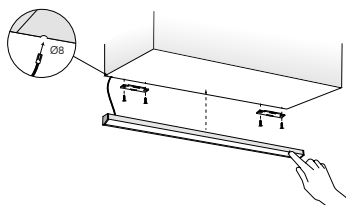

| Ref. 4000K Nat. | 3000K Cál. | Acabado | Versión | Medida | Wattios | P.v. |
|-----------------|-------------------|----------|------------|---------|---------|--------|
| F CORNER/SI45 | F CORNER/SI45-CA | Aluminio | Superficie | 450 mm | 3,99 W | 76,00 |
| F CORNER/SI60 | F CORNER/SI60-CA | | | 600 mm | 5,70 W | 85,00 |
| F CORNER/SI90 | F CORNER/SI90-CA | | | 900 mm | 9,12 W | 102,00 |
| F CORNER/SI120 | F CORNER/SI120-CA | | | 1200 mm | 12,54 W | 128,00 |
| F CORNER/SI150 | F CORNER/SI150-CA | | | 1500 mm | 15,96 W | 167,00 |
| F CORNER/SI180 | F CORNER/SI180-CA | | | 1800 mm | 19,38 W | 191,00 |
| F CORNER/SI200 | F CORNER/SI200-CA | | | 2000 mm | 21,66 W | 200,00 |
| F CORNER/SI250 | F CORNER/SI250-CA | | | 2500 mm | 27,36 W | 244,00 |
| F CORNER/SI300 | F CORNER/SI300-CA | | | 3000 mm | 33,06 W | 277,00 |

Regletas Geo Corner de superficie SIN interruptor a medida y potencia de 11,4W/m

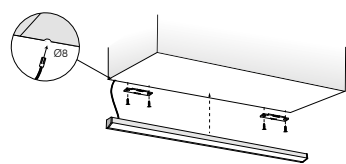

| Ref. 4000K Nat. | 3000K Cál. | Acabado | Versión | Medida | Wattios | P.v. |
|-----------------|------------------|----------|------------|---------|---------|--------|
| F CORNER/S45 | F CORNER/S45-CA | Aluminio | Superficie | 450 mm | 4,85 W | 55,00 |
| F CORNER/S60 | F CORNER/S60-CA | | | 600 mm | 6,56 W | 61,00 |
| F CORNER/S90 | F CORNER/S90-CA | | | 900 mm | 9,98 W | 80,00 |
| F CORNER/S120 | F CORNER/S120-CA | | | 1200 mm | 13,40 W | 105,00 |
| F CORNER/S150 | F CORNER/S150-CA | | | 1500 mm | 16,82 W | 134,00 |
| F CORNER/S180 | F CORNER/S180-CA | | | 1800 mm | 20,24 W | 152,00 |
| F CORNER/S200 | F CORNER/S200-CA | | | 2000 mm | 22,52 W | 163,00 |
| F CORNER/S250 | F CORNER/S250-CA | | | 2500 mm | 28,22 W | 211,00 |
| F CORNER/S300 | F CORNER/S300-CA | | | 3000 mm | 33,92 W | 231,00 |

Excepto aviso, en todas las regletas Geo Corner la salida del cable está a la derecha (mirando de frente la regleta una vez instalada). En caso de necesitar la salida por el lado izquierdo, deberá indicarse al realizar el pedido

Transformador válido para estos LED's



| Ref. | Voltaje | Potencia | P.v. |
|----------------|---------|----------|-------|
| TRAFO 24V/18WF | 24 V | 18W | 22,00 |
| TRAFO 24V/20WF | | 20W | 27,00 |
| TRAFO 24V/30WF | | 30W | 34,00 |
| TRAFO 24V/50WF | | 50W | 52,00 |
| TRAFO 24V/75WF | | 75W | 58,00 |

MYGEO CORNER 19W | REGLETAS LED A MEDIDA

Con una potencia de 19 W/m

La regleta Geo Corner 19W tiene las mismas características que la regleta Geo Corner, pero con una potencia de 19W/m. Construida sobre perfil de aluminio, su potencia de 11,4W/m es suficiente para iluminar una bancada de cocina. Pero si se busca una mayor potencia y rendimiento, presentamos esta variante que no dejará indiferente a nadie.



Producto hecho
a medida

Regleta Geo Corner 19W de superficie CON interruptor a medida y potencia de 19 W/m

| Ref. 4000K Nat. | 3000K Cál. | Acabado | Versión | Medida (L) | Wattios | P.v. |
|-----------------|------------------|----------|------------|------------|---------|--------|
| F COR19 SI45 | F COR19 SI45-CA | Aluminio | Superficie | 450 mm | 6,65 W | 85,00 |
| F COR19 SI60 | F COR19 SI60-CA | | | 600 mm | 9,50 W | 97,00 |
| F COR19 SI90 | F COR19 SI90-CA | | | 900 mm | 15,20 W | 120,00 |
| F COR19 SI120 | F COR19 SI120-CA | | | 1200 mm | 20,90 W | 152,00 |
| F COR19 SI150 | F COR19 SI150-CA | | | 1500 mm | 26,60 W | 197,00 |
| F COR19 SI180 | F COR19 SI180-CA | | | 1800 mm | 32,30 W | 227,00 |
| F COR19 SI200 | F COR19 SI200-CA | | | 2000 mm | 36,10 W | 240,00 |
| F COR19 SI250 | F COR19 SI250-CA | | | 2500 mm | 45,60 W | 294,00 |
| F COR19 SI300 | F COR19 SI300-CA | | | 3000 mm | 55,10 W | 337,00 |

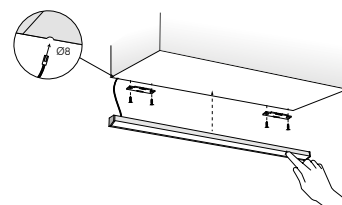

Regleta Geo Corner 19W de superficie SIN interruptor a medida y potencia de 19W/m

| Ref. 4000K Nat. | 3000K Cál. | Acabado | Versión | Medida (L) | Wattios | P.v. |
|-----------------|-----------------|----------|------------|------------|---------|--------|
| F COR19 S45 | F COR19 S45-CA | Aluminio | Superficie | 450 mm | 8,08 W | 64,00 |
| F COR19 S60 | F COR19 S60-CA | | | 600 mm | 10,93 W | 73,00 |
| F COR19 S90 | F COR19 S90-CA | | | 900 mm | 16,63 W | 98,00 |
| F COR19 S120 | F COR19 S120-CA | | | 1200 mm | 22,33 W | 129,00 |
| F COR19 S150 | F COR19 S150-CA | | | 1500 mm | 28,03 W | 164,00 |
| F COR19 S180 | F COR19 S180-CA | | | 1800 mm | 33,73 W | 188,00 |
| F COR19 S200 | F COR19 S200-CA | | | 2000 mm | 37,53 W | 203,00 |
| F COR19 S250 | F COR19 S250-CA | | | 2500 mm | 47,03 W | 261,00 |
| F COR19 S300 | F COR19 S300-CA | | | 3000 mm | 56,53 W | 291,00 |

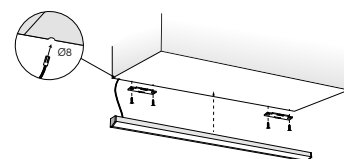

Excepto aviso, en todas las regletas Geo Corner la salida del cable está a la derecha (mirando de frente la regleta una vez instalada). En caso de necesitar la salida por el lado izquierdo, deberá indicarse al realizar el pedido

Transformador válido para estos LED's

| Ref. | Voltaje | Potencia | P.v. |
|----------------|---------|----------|-------|
| TRAFO 24V/18WF | 24 V | 18W | 22,00 |
| TRAFO 24V/20WF | | 20W | 27,00 |
| TRAFO 24V/30WF | | 30W | 34,00 |
| TRAFO 24V/50WF | | 50W | 52,00 |
| TRAFO 24V/75WF | | 75W | 58,00 |





La regleta Geo Corner Black tiene las mismas características que la regleta Geo Corner, pero con un acabado en negro que la hace mucho más elegante y actual. Teniendo en cuenta las tendencias del mercado y la necesidad de aportar a la cocina donde irán instaladas una elegancia y sobriedad incapaces de conseguir con el aluminio.

 **Producto hecho a medida**

Regleta Geo Corner Black de superficie CON interruptor a medida y potencia de 11,4 W/m. Perfil de aluminio lacado en negro

| Ref. 4000K Nat. | 3000K Cál. | Acabado | Versión | Medida (L) | Wattios | P.v. |
|-----------------|------------------|---------|------------|------------|---------|--------|
| F BLACK SI45 | F BLACK SI45-CA | Negro | Superficie | 450 mm | 3,99 W | 80,50 |
| F BLACK SI60 | F BLACK SI60-CA | | | 600 mm | 5,70 W | 91,00 |
| F BLACK SI90 | F BLACK SI90-CA | | | 900 mm | 9,12 W | 111,00 |
| F BLACK SI120 | F BLACK SI120-CA | | | 1200 mm | 12,54 W | 140,00 |
| F BLACK SI150 | F BLACK SI150-CA | | | 1500 mm | 15,96 W | 182,00 |
| F BLACK SI180 | F BLACK SI180-CA | | | 1800 mm | 19,38 W | 209,00 |
| F BLACK SI200 | F BLACK SI200-CA | | | 2000 mm | 21,66 W | 220,00 |
| F BLACK SI250 | F BLACK SI250-CA | | | 2500 mm | 27,36 W | 269,00 |
| F BLACK SI300 | F BLACK SI300-CA | | | 3000 mm | 33,06 W | 307,00 |

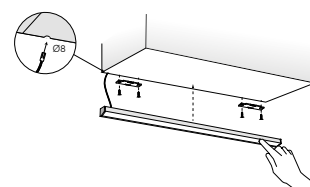

Regleta Geo Corner Black de superficie SIN interruptor a medida y potencia de 11,4 W/m. Perfil de aluminio lacado en negro

| Ref. 4000K Nat. | 3000K Cál. | Acabado | Versión | Medida (L) | Wattios | P.v. |
|-----------------|-----------------|---------|------------|------------|---------|--------|
| F BLACK S45 | F BLACK S45-CA | Negro | Superficie | 450 mm | 4,85 W | 59,50 |
| F BLACK S60 | F BLACK S60-CA | | | 600 mm | 6,56 W | 67,00 |
| F BLACK S90 | F BLACK S90-CA | | | 900 mm | 9,98 W | 89,00 |
| F BLACK S120 | F BLACK S120-CA | | | 1200 mm | 13,40 W | 117,00 |
| F BLACK S150 | F BLACK S150-CA | | | 1500 mm | 16,82 W | 149,00 |
| F BLACK S180 | F BLACK S180-CA | | | 1800 mm | 20,24 W | 170,00 |
| F BLACK S200 | F BLACK S200-CA | | | 2000 mm | 22,52 W | 183,00 |
| F BLACK S250 | F BLACK S250-CA | | | 2500 mm | 28,22 W | 236,00 |
| F BLACK S300 | F BLACK S300-CA | | | 3000 mm | 33,92 W | 261,00 |

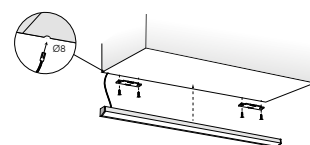

Excepto aviso, en todas las regletas Geo Corner la salida del cable está a la derecha (mirando de frente la regleta una vez instalada). En caso de necesitar la salida por el lado izquierdo, deberá indicarse al realizar el pedido

Transformador válido para estos LED's



| Ref. | Voltaje | Potencia | P.v. |
|----------------|---------|----------|-------|
| TRAFO 24V/18WF | 24 V | 18W | 22,00 |
| TRAFO 24V/20WF | | 20W | 27,00 |
| TRAFO 24V/30WF | | 30W | 34,00 |
| TRAFO 24V/50WF | | 50W | 52,00 |
| TRAFO 24V/75WF | | 75W | 58,00 |



Regleta sin interruptor



Regleta con interruptor de LED azul



Regleta LED con luz continua de sección plana, 14,4 W/m, discreta y muy estética. Al ser muy fina, la regleta queda sobria y elegante sobre cualquier parte del mueble, integrándose en todo el conjunto. El interruptor que contiene es un LED azul que ofrece una luz de cortesía para encenderse desde este punto.

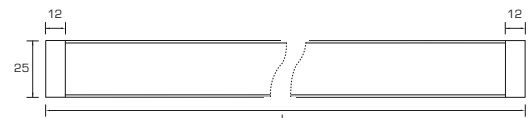
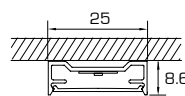
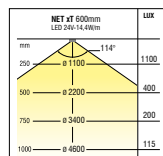
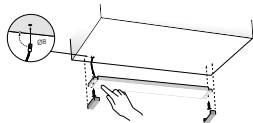

SUPERFICIE

| Ref. 4000K Nat. | Acabado | Versión | Medida | Wattios | Voltaje | Interruptor | P.v. |
|-----------------|----------|------------|---------|---------|---------|-------------|--------|
| F NET/45 | Aluminio | Superficie | 450 mm | 4,32 W | 24 V | Sí | 72,50 |
| F NET/60 | | | 600 mm | 7,20 W | | | 77,50 |
| F NET/90 | | | 900 mm | 11,52 W | | | 93,00 |
| F NET/120 | | | 1200 mm | 15,84 W | | | 115,00 |

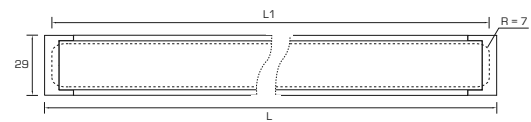
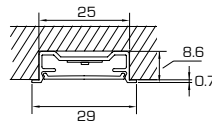
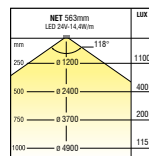
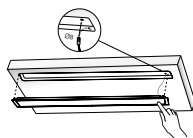

ENCASTRE

| Ref. 4000K Nat. | Acabado | Versión | Para mueble de: | Medida (L) | Medida de encastre (L1) | Wattios | Voltaje | Interruptor | P.v. |
|-----------------|----------|----------|-----------------|------------|-------------------------|---------|---------|-------------|--------|
| F NET-INC/45 | Aluminio | Encastre | 450 mm | 413 mm | 409 mm | 4,32 W | 24 V | Sí | 72,50 |
| F NET-INC/60 | | | 600 mm | 563 mm | 559 mm | 5,76 W | | | 77,50 |
| F NET-INC/90 | | | 900 mm | 863 mm | 859 mm | 10,08 W | | | 93,00 |
| F NET-INC/120 | | | 1200 mm | 1163 mm | 1159 mm | 14,4 W | | | 115,00 |

Transformador válido para estos LED's



| Ref. | Voltaje | Potencia | P.v. |
|----------------|---------|----------|-------|
| TRAFO 24V/18WF | 24 V | 18W | 22,00 |
| TRAFO 24V/20WF | | 20W | 27,00 |
| TRAFO 24V/30WF | | 30W | 34,00 |

Ofrecemos la posibilidad de fabricar a medida y con servicio rápido las regletas Net en los almacenes de Cucine Oggi. Para medidas estándar, pedir las regletas de la página anterior. Para medidas especiales, solicitar las referencias de esta página. Las medidas no comprendidas en las tablas deberán abonarse según la referencia inmediatamente superior. Medida máxima de la regleta en una pieza: 3 metros (3000 mm).

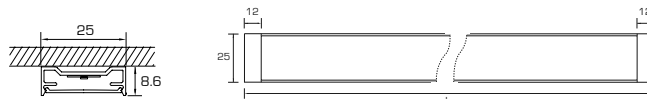
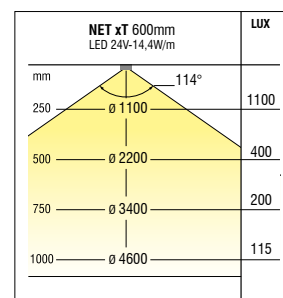

Producto hecho a medida

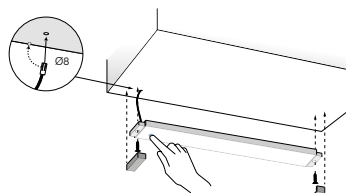

Regleta Net de superficie CON interruptor a medida y potencia de 14,4 W/m

| Ref. 4000K Nat. | 3000K Cál. | Medida (L) | Wattios | P.v. |
|--------------------|-----------------------|------------|---------|--------|
| F NET SI45 | F NET SI45-CA | 450 mm | 4,32 W | 76,00 |
| F NET SI60 | F NET SI60-CA | 600 mm | 7,2 W | 85,00 |
| F NET SI90 | F NET SI90-CA | 900 mm | 11,52 W | 102,00 |
| F NET SI120 | F NET SI120-CA | 1200 mm | 15,84 W | 128,00 |
| F NET SI150 | F NET SI150-CA | 1500 mm | 20,16 W | 167,00 |
| F NET SI180 | F NET SI180-CA | 1800 mm | 24,48 W | 191,00 |
| F NET SI200 | F NET SI200-CA | 2000 mm | 27,36 W | 200,00 |
| F NET SI250 | F NET SI250-CA | 2500 mm | 34,56 W | 244,00 |
| F NET SI300 | F NET SI300-CA | 3000 mm | 41,76 W | 277,00 |

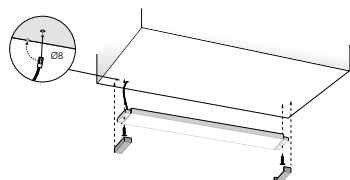

Regleta Net de superficie SIN interruptor a medida y potencia de 14,4 W/m

| Ref. 4000K Nat. | 3000K Cál. | Medida (L) | Wattios | P.v. |
|-------------------|----------------------|------------|---------|--------|
| F NET S45 | F NET S45-CA | 450 mm | 5,76 W | 55,00 |
| F NET S60 | F NET S60-CA | 600 mm | 7,2 W | 61,00 |
| F NET S90 | F NET S90-CA | 900 mm | 11,52 W | 80,00 |
| F NET S120 | F NET S120-CA | 1200 mm | 15,84 W | 105,00 |
| F NET S150 | F NET S150-CA | 1500 mm | 20,16 W | 134,00 |
| F NET S180 | F NET S180-CA | 1800 mm | 24,48 W | 152,00 |
| F NET S200 | F NET S200-CA | 2000 mm | 27,36 W | 163,00 |
| F NET S250 | F NET S250-CA | 2500 mm | 34,56 W | 211,00 |
| F NET S300 | F NET S300-CA | 3000 mm | 41,76 W | 231,00 |

Transformador válido para estos LED's



| Ref. | Voltaje | Potencia | P.v. |
|-----------------------|---------|----------|-------|
| TRAFO 24V/18WF | 24 V | 18W | 22,00 |
| TRAFO 24V/20WF | | 20W | 27,00 |
| TRAFO 24V/30WF | | 30W | 34,00 |
| TRAFO 24V/50WF | | 50W | 52,00 |
| TRAFO 24V/75WF | | 75W | 58,00 |

| NET 563mm LED 24V-14,4W/m | | LUX |
|------------------------------|--------|------|
| mm | 118° | 1100 |
| 250 | ∅ 1200 | 400 |
| 500 | ∅ 2400 | 200 |
| 750 | ∅ 3700 | 115 |
| 1000 | ∅ 4900 | |

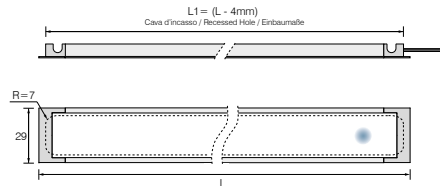
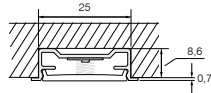

Regleta Net de encastre CON interruptor a medida y potencia de 14,4 W/m

| Ref. 4000K Nat. | 3000K Cál. | Medida (L) | Encastre (L1) | Wattios | P.v. |
|-----------------|----------------|------------|---------------|---------|--------|
| F NET EI45 | F NET EI45-CA | 413 mm | 409 mm | 4,32 W | 76,00 |
| F NET EI60 | F NET EI60-CA | 563 mm | 559 mm | 5,76 W | 85,00 |
| F NET EI90 | F NET EI90-CA | 863 mm | 859 mm | 10,08 W | 102,00 |
| F NET EI120 | F NET EI120-CA | 1163 mm | 1159 mm | 14,4 W | 128,00 |
| F NET EI150 | F NET EI150-CA | 1463 mm | 1459 mm | 18,72 W | 167,00 |
| F NET EI180 | F NET EI180-CA | 1763 mm | 1759 mm | 23,04 W | 191,00 |
| F NET EI200 | F NET EI200-CA | 1963 mm | 1959 mm | 25,92 W | 200,00 |
| F NET EI250 | F NET EI250-CA | 2463 mm | 2459 mm | 33,12 W | 244,00 |
| F NET EI300 | F NET EI300-CA | 2963 mm | 2959 mm | 40,32 W | 277,00 |

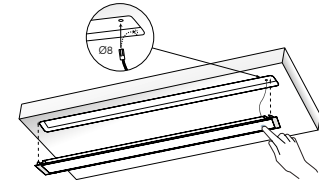

Regleta Net de encastre SIN interruptor a medida y potencia de 14,4 W/m

| Ref. 4000K Nat. | 3000K Cál. | Medida (L) | Encastre (L1) | Wattios | P.v. |
|-----------------|---------------|------------|---------------|---------|--------|
| F NET E45 | F NET E45-CA | 413 mm | 409 mm | 5,76 W | 55,00 |
| F NET E60 | F NET E60-CA | 563 mm | 559 mm | 7,2 W | 61,00 |
| F NET E90 | F NET E90-CA | 863 mm | 859 mm | 11,52 W | 80,00 |
| F NET E120 | F NET E120-CA | 1163 mm | 1159 mm | 15,84 W | 105,00 |
| F NET E150 | F NET E150-CA | 1463 mm | 1459 mm | 20,16 W | 134,00 |
| F NET E180 | F NET E180-CA | 1763 mm | 1759 mm | 24,48 W | 152,00 |
| F NET E200 | F NET E200-CA | 1963 mm | 1959 mm | 27,36 W | 163,00 |
| F NET E250 | F NET E250-CA | 2463 mm | 2459 mm | 34,56 W | 211,00 |
| F NET E300 | F NET E300-CA | 2963 mm | 2959 mm | 41,76 W | 231,00 |

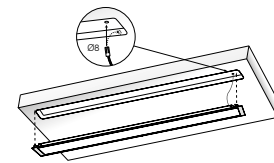

Transformador válido para estos LED's

| Ref. | Voltaje | Potencia | P.v. |
|----------------|---------|----------|-------|
| TRAFO 24V/18WF | | 18W | 22,00 |
| TRAFO 24V/20WF | | 20W | 27,00 |
| TRAFO 24V/30WF | 24 V | 30W | 34,00 |
| TRAFO 24V/50WF | | 50W | 52,00 |
| TRAFO 24V/75WF | | 75W | 58,00 |





REGLETAS LED's POINT

Regleta bajo mueble de LED's en aluminio anodizado de fácil instalación. Los LED's de la regleta poseen 1 W de potencia cada uno, y están separados 100 mm entre ellos. Con una potencia suficiente para repartir la luz sobre el banco de trabajo de una manera uniforme y sin sombras (disponible en luz fría o cálida).

La regleta posee un sensor táctil en la parte derecha de la regleta con 3 posiciones de funcionamiento: encendido, reducción de la luz al 50% y apagado. Necesita transformador LED exterior a la regleta.

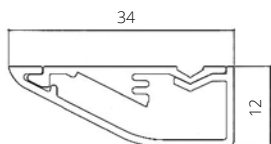

| Ref. 6000K Fría | 3000K Cál. | Acabado | Versión | Medida | Wattios | Voltaje | Interruptor | P.v. |
|-----------------|-----------------|----------|------------|---------|---------|---------|--|--------|
| IL 905/30 | IL 905/30 - CA | Aluminio | Superficie | 300 mm | 3,8 W | 12V | Sí, con 3 posiciones Encendido, apagado y reducción de la luz al 50% | 77,00 |
| IL 905/45 | IL 905/45 - CA | | | 450 mm | 6 W | | | 90,00 |
| IL 905/60 | IL 905/60 - CA | | | 600 mm | 7,5 W | | | 99,00 |
| IL 905/90 | IL 905/90 - CA | | | 900 mm | 11,2 W | | | 132,00 |
| IL 905/120 | IL 905/120 - CA | | | 1200 mm | 15 W | | | 160,00 |

Transformador válido para estos LED's



| Ref. | Voltaje | Potencia | P.v. |
|---------------|---------|----------|-------|
| TRAFO 12V/18W | 12 V | 18W | 22,00 |
| TRAFO 12V/20W | | 20W | 27,00 |
| TRAFO 12V/30W | | 30W | 34,00 |
| TRAFO 12V/50W | | 50W | 52,00 |



REGLETA CON LUZ LED CONTINUA

Regleta bajo mueble de superficie con luz LED continua y sin puntos visibles (luz fría de 6000K). Este efecto se consigue colocando detrás un difusor translúcido y una sucesión de pequeños LED's separados 1 mm cada uno. La luz está montada sobre un perfil de aluminio anodizado con sensor táctil en el centro de la regleta y 3 posiciones de funcionamiento: encendido, reducción de luz al 50% y apagado. Necesita transformador LED exterior a la regleta.

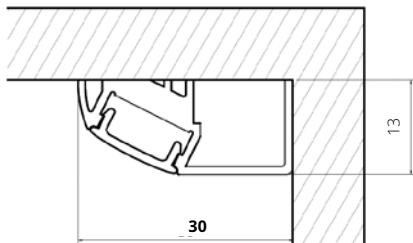

| Ref. 6000K Fría | 3000K Cál | Acabado | Versión | Medida | Wattios | Voltaje | Interruptor | P.v. |
|-----------------|---------------|----------|------------|---------|---------|---------|---|--------|
| IL 806/30 | IL 806/30-CA | Aluminio | Superficie | 300 mm | 5,8 W | 24V | Sí, con 3 posiciones Encendido, apagado y reducción de la luz al 50% | 89,00 |
| IL 806/45 | IL 806/45-CA | | | 450 mm | 8,2 W | | | 98,00 |
| IL 806/60 | IL 806/60-CA | | | 600 mm | 11,5 W | | | 118,00 |
| IL 806/90 | IL 806/90-CA | | | 900 mm | 17,3 W | | | 153,00 |
| IL 806/120 | IL 806/120-CA | | | 1200 mm | 23 W | | | 188,00 |

Transformador válido para estos LED's



| Ref. | Voltaje | Potencia | P.v. |
|---------------|---------|----------|-------|
| TRAFO 24V/18W | 24 V | 18W | 22,00 |
| TRAFO 24V/20W | | 20W | 27,00 |
| TRAFO 24V/30W | | 30W | 34,00 |

Regleta de LED's con luz continua (14,4 W/m, luz natural 4000K) que va instalada sobre un perfil de aluminio para colocar en la parte posterior del mueble. La regleta de superficie es elegante y funcional, fácil de instalar, rematada con terminales a ambos lados y contiene su propio interruptor en la parte derecha de la regleta.

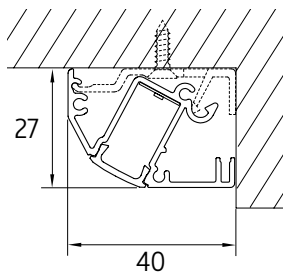
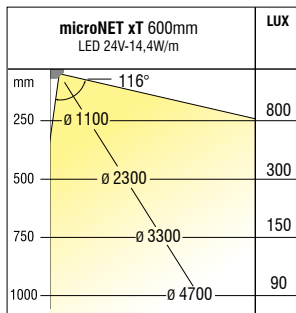

| Ref. 4000K Nat. | Acabado | Versión | Medida | Wattios | Voltaje | Interruptor | P.v. |
|-----------------------|----------|------------|---------|---------|---------|-------------|--------|
| F MICRONET/60 | | | 600 mm | 8,64 W | | | 79,50 |
| F MICRONET/90 | Aluminio | Superficie | 900 mm | 12,96 W | 24V | Sí | 100,00 |
| F MICRONET/120 | | | 1200 mm | 17,28 W | | | 125,00 |

Transformador válido para estos LED's



| Ref. | Voltaje | Potencia | P.v. |
|-----------------------|---------|----------|-------|
| TRAFO 24V/18WF | | 18W | 22,00 |
| TRAFO 24V/20WF | 24 V | 20W | 27,00 |
| TRAFO 24V/30WF | | 30W | 34,00 |

Sistema de iluminación constituido por un perfil de aluminio con un exclusivo y discreto diseño, dotado de LED's de alta eficiencia de 1 W cada uno. La simplicidad del diseño, la preciosidad del material utilizado y el cuidado en la realización de las regletas proporcionan una solución única en su género. Todas las regletas incorporan un discreto interruptor para su encendido y apagado. Incorporando en el precio el transformador necesario exterior a la regleta. Estas regletas están disponibles en 2 opciones: versión de superficie y versión de enchastre.

ODO DE ENCASTRE

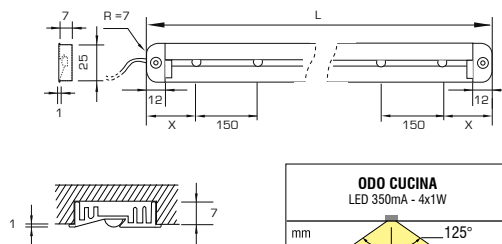

X=100 mm en F ODO/35E
X=50 mm en F ODO/55E
X=50 mm en F ODO/85E

| ODO CUCINA LED 350mA - 4x1W | | LUX |
|--------------------------------|--------|-------|
| mm | 125° | 6400K |
| 250 | ∅ 1300 | 800 |
| 500 | ∅ 2800 | 220 |
| 750 | ∅ 4250 | 100 |
| 1000 | ∅ 5700 | 55 |

| Ref. 6400K Fría | Acabado | Versión | Medida | Wattios | Transformador de 350mA/15 W | Interruptor | P.v. |
|--------------------|----------|-----------|--------|---------|-----------------------------|-------------|--------|
| F ODO-EN/35 | | | 350 mm | 2 x 1 W | | | 88,95 |
| F ODO-EN/55 | Aluminio | Enchastre | 550 mm | 4 x 1 W | 1 incluido | Sí | 120,95 |
| F ODO-EN/85 | | | 850 mm | 6 x 1 W | | | 151,00 |

ODO DE SUPERFICIE

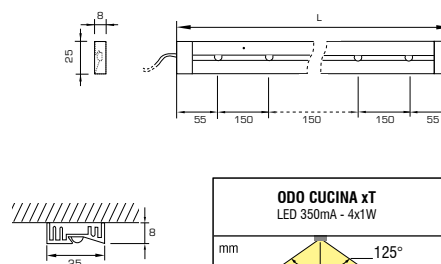

| ODO CUCINA xT LED 350mA - 4x1W | | LUX |
|-----------------------------------|--------|-------|
| mm | 125° | 6400K |
| 250 | ∅ 1300 | 800 |
| 500 | ∅ 2800 | 220 |
| 750 | ∅ 4250 | 100 |
| 1000 | ∅ 5700 | 55 |

| Ref. 6400K Fría | 3600K Cál. | Acabado | Versión | Medida | Wattios | Transformador de 350mA/15 W | Interruptor | P.v. |
|--------------------|--------------------|----------|------------|---------|---------|-----------------------------|-------------|--------|
| F ODO/60FR | F ODO/60CA | | | 560 mm | 4 x 1 W | | | 120,50 |
| F ODO/90FR | F ODO/90CA | Aluminio | Superficie | 860 mm | 6 x 1 W | 1 incluido | Sí | 151,00 |
| F ODO/120FR | F ODO/120CA | | | 1160 mm | 8 x 1 W | | | 190,50 |

Regleta de LED's de superficie con 19 W/m sobre aluminio de sección rectangular. La regleta lleva un carril en la parte trasera por si se quieren instalar los accesorios mostrados en la página siguiente.



| GEOmix 564mm LED 24V-19W/m | | LUX 3000K 4000K |
|-------------------------------|--------|-----------------------|
| mm | 100° | |
| 250 | ∅ 850 | 1700 1850 |
| 500 | ∅ 1750 | 600 700 |
| 750 | ∅ 2650 | 300 350 |
| 1000 | ∅ 3550 | 200 200 |

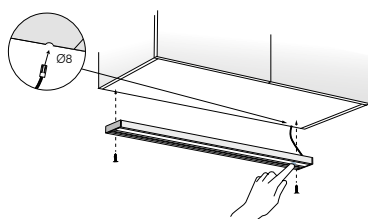

Regleta con interruptor

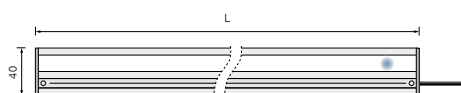
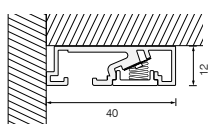

Regleta GeoMix de superficie con interruptor incorporado

| Ref. 4000K Nat. | Acabado | Versión | Medida | Wattios | Voltaje | Interruptor | P.v. |
|-------------------|-----------------------------|------------|---------|---------|---------|-------------|--------|
| F GEOT/45 | | | 450 mm | 7,13 W | | | 81,00 |
| F GEOT/60 | Aluminio con difusor blanco | Superficie | 600 mm | 9,98 W | 24 V | Sí | 93,50 |
| F GEOT/90 | | | 900 mm | 15,68 W | | | 121,00 |
| F GEOT/120 | | | 1200 mm | 21,38 W | | | 146,50 |

Transformador válido para estos LED's



| Ref. | Voltaje | Potencia | P.v. |
|-----------------------|---------|----------|-------|
| TRAFO 24V/18WF | 24 V | 18W | 22,00 |
| TRAFO 24V/20WF | | 20W | 27,00 |
| TRAFO 24V/30WF | | 30W | 34,00 |



ACCESORIOS



33035



33583



33584



33502

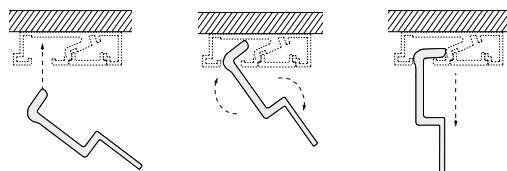

Accesorios para regleta LED's Geo Mix de superficie

| Ref. | Acabado | P.v. |
|-------|--|--------|
| 33035 | Estante en aluminio y cristal 350 mm | 82,00 |
| 33583 | Portarrollos en aluminio y cristal 350 mm | 102,00 |
| 33584 | Portaespecias en aluminio y cristal 350 mm | 95,00 |
| 33502 | Portautensilios en aluminio de 180 mm | 49,00 |

REGLETA INCLINED | Iluminación

Regleta de superficie con interruptor que puede ser colocada de 3 maneras diferentes. Aparte de poder instalarse bajo mueble, junto a la regleta se sirven unos calzadores para colocarse contra la trasera formando un ángulo de 30 o 60 grados. Posibilidad de mecanizar la regleta a medida hasta 3 metros (plazo de entrega estimado de 4 semanas).

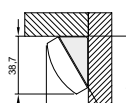
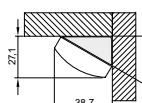
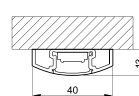
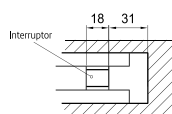
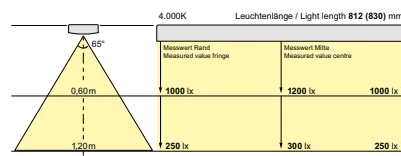
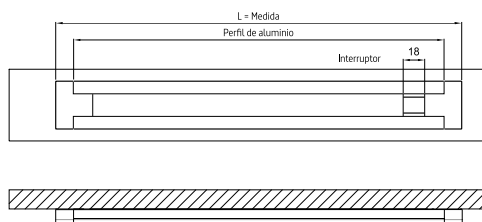

Opción 1

Opción 2

Opción 3

| Ref. 4000K Nat. | Acabado | Versión | Medida (L) | Wattios | Voltaje | Interruptor | P.v. |
|-----------------|----------|------------|------------|---------|---------|-------------|--------|
| IL 71/60 | Aluminio | Superficie | 580 mm | 8 W | 24 V | Sí | 119,00 |
| IL 71/90 | | | 830 mm | 12 W | | | 157,00 |
| IL 71/120 | | | 1080 mm | 16,5 W | | | 197,00 |

Transformador válido para estos LED's



| Ref. | Voltaje | Potencia | P.v. |
|----------------|---------|----------|-------|
| TRAFO 24V/18WF | 24 V | 18W | 22,00 |
| TRAFO 24V/20WF | | 20W | 27,00 |
| TRAFO 24V/30WF | | 30W | 34,00 |

Regleta LED de superficie con el transformador integrado en la propia regleta, por lo que funciona directamente a 220V. Está fabricada sobre un perfil de aluminio y se pueden conectar una o varias regletas en serie al interruptor opcional. La regleta no lleva cable de conexión, por lo que hay que añadirlo o incluir el interruptor opcional (con 2 metros de cable).

Esta regleta se sitúa como la mejor solución para preferencias de fácil instalación.



 Sin transformador
Funciona a 220V

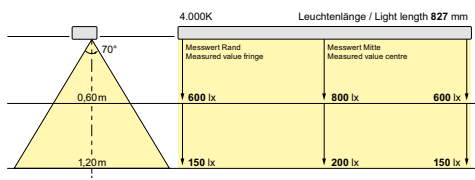
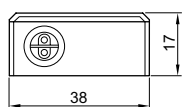

| Ref. 4000K Nat. | Acabado | Versión | Medidas | Wattios | Voltaje | Interruptor | P.v. |
|-----------------|----------|------------|---------|---------|-----------------------------------|-------------|--------|
| IL 60/45 | | | 424 mm | 7,5 W | 220V (Transformador integrado) | Opcional | 87,00 |
| IL 60/60 | Aluminio | Superficie | 525 mm | 9,5 W | | | 92,00 |
| IL 60/90 | | | 827 mm | 14,5 W | | | 117,00 |

ACCESORIOS



Cable de conexión necesario si no se pide interruptor

| Ref. | P.v. |
|--------|------|
| IL 088 | 5,20 |



Unión para regletas

| Ref. | P.v. |
|----------|------|
| IL 08910 | 2,20 |

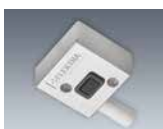

Interruptor opcional para controlar 1 o más regletas conectadas en serie con 2 metros de cable

| Ref. | P.v. |
|-----------|-------|
| IL 60 INT | 19,00 |

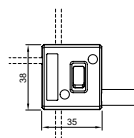



Sky es la regleta de integración más discreta y elegante del mercado. Sencilla y fina, posee un haz de luz continua nunca visto hasta el momento. Nació pensando en los muebles de hogar, pero debido a su versatilidad puede utilizarse en cualquier ámbito: cocina, baño, dormitorios, muebles expositores, etc. Cualquier lugar puede ser el ideal.

Desde los almacenes de Cucine Oggi (bajo la supervisión de Forma e Funzione) podemos fabricar a la medida cualquier composición deseada. Las medidas no comprendidas en las tablas deberán abonarse según la referencia inmediatamente superior.

 **Producto hecho a medida**



108-118 lm/W PHOTOBIOLOGICAL CLASS 0 **CRI > 80**

| SKY 600mm | | LUX |
|-----------|--------|-----|
| mm | | |
| 250 | ∅ 820 | 850 |
| 500 | ∅ 1600 | 280 |
| 750 | ∅ 2400 | 150 |
| 1000 | ∅ 3300 | 90 |

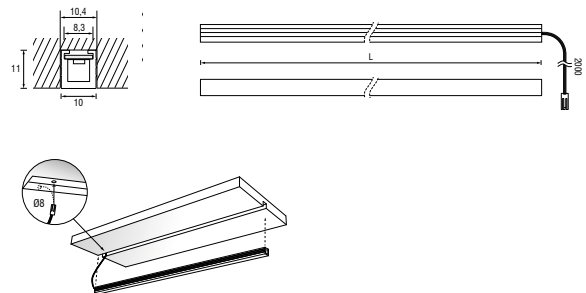

Regleta Sky a medida en luz natural y cálida, con una potencia de 11,4W/m

| Ref. 4000K Nat. | 3000K Cál. | Acabado | Versión | Medida | Wattios | Voltaje | Interruptor | P.v. |
|-----------------|--------------|-------------------------------------|----------|---------|---------|---------|-------------|--------|
| F SKY50 | F SKY50- CA | Difusor blanco + disipador aluminio | Encastre | 500 mm | 5,6 W | 24V | No | 55,70 |
| F SKY100 | F SKY100- CA | | | 1000 mm | 11,2 W | | | 89,50 |
| F SKY150 | F SKY150- CA | | | 1500 mm | 16,8 W | | | 122,80 |
| F SKY200 | F SKY200- CA | | | 2000 mm | 22,4 W | | | 156,40 |
| F SKY250 | F SKY250- CA | | | 2500 mm | 28,00 W | | | 190,00 |
| F SKY300 | F SKY300- CA | | | 3000 mm | 33,60 W | | | 223,50 |

Transformador válido para estos LED's



| Ref. | Voltaje | Potencia | P.v. |
|----------------|---------|----------|-------|
| TRAFO 24V/18WF | 24 V | 18W | 22,00 |
| TRAFO 24V/20WF | | 20W | 27,00 |
| TRAFO 24V/30WF | | 30W | 34,00 |
| TRAFO 24V/50WF | | 50W | 52,00 |
| TRAFO 24V/75WF | | 75W | 58,00 |



Siguiendo el concepto de la regleta Sky, presentamos este modelo de LED Sky Vela. La regleta consta de un difusor como el de la regleta Sky, pero con una visera para que, al instalar la regleta encastrada debajo de una balda, ésta proteja nuestra visión y no deslumbre directamente la luz. Sky Vela es la regleta perfecta para los estantes interiores de muebles.

Al igual que el resto de regletas de la familia Sky, Cucine Oggi puede fabricar a la medida cualquier regleta con una longitud máxima de 3 metros. Las medidas no comprendidas en las tablas deberán abonarse según la referencia inmediatamente superior.

 **Producto hecho a medida**

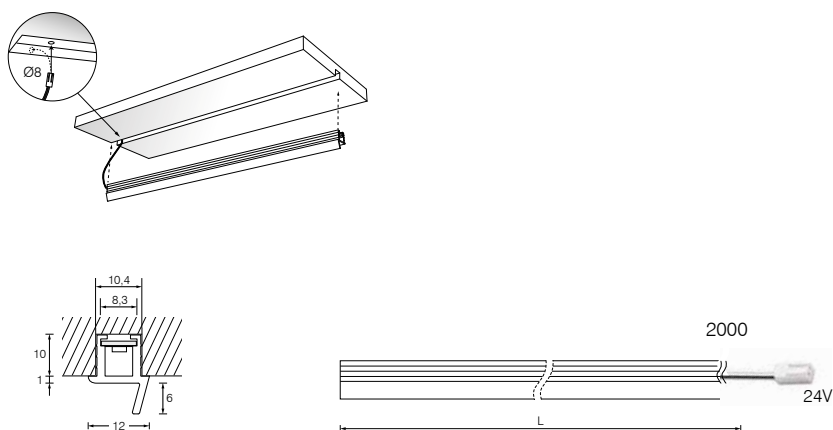

108-118 lm/W PHOTOBIOLOGICAL CLASS 0 CRI > 80

| SKY-vela 600mm | | LUX |
|----------------|--------|-----|
| mm | 96° | |
| 250 | Ø 820 | 850 |
| 500 | Ø 1600 | 280 |
| 750 | Ø 2400 | 150 |
| 1000 | Ø 3300 | 90 |

| Ref. 4000K Nat. | 3000K Cál. | Acabado | Versión | Medida | Wattios | Voltaje | Interruptor | P.v. |
|-----------------|---------------|--|----------|---------|---------|---------|-------------|--------|
| F SKY-V50 | F SKY-V50-CA | Difusor blanco con visera + disipador aluminio | Encastre | 500 mm | 5,7 W | 24 V | No | 55,70 |
| F SKY-V100 | F SKY-V100-CA | | | 1000 mm | 11,4 W | | | 89,50 |
| F SKY-V150 | F SKY-V150-CA | | | 1500 mm | 17,1 W | | | 122,80 |
| F SKY-V200 | F SKY-V200-CA | | | 2000 mm | 22,8 W | | | 156,40 |
| F SKY-V250 | F SKY-V250-CA | | | 2500 mm | 28,5 W | | | 190,00 |
| F SKY-V300 | F SKY-V300-CA | | | 3000 mm | 34,2W | | | 223,50 |

Transformador válido para estos LED's



| Ref. | Voltaje | Potencia | P.v. |
|----------------|---------|----------|-------|
| TRAFO 24V/18WF | 24 V | 18W | 22,00 |
| TRAFO 24V/20WF | | 20W | 27,00 |
| TRAFO 24V/30WF | | 30W | 34,00 |
| TRAFO 24V/50WF | | 50W | 52,00 |
| TRAFO 24V/75WF | | 75W | 58,00 |

La regleta LED Sky B es la versión de regleta Sky pero con una pequeña pestaña de 1 mm a ambos lados del difusor. Puede utilizarse en prácticamente los mismos lugares que su predecesora, pero con la seguridad incorporada de ocultar los defectos mínimos gracias a las pestañas al realizar la mecanización de encastre. Hay que tener en cuenta que esta regleta sobresale también 1 mm por fuera del mueble. Al igual que el resto de regletas de la familia Sky, Cucine Oggi puede fabricar a la medida cualquier regleta con una longitud máxima de 3 metros. Las medidas no comprendidas en las tablas deberán abonarse según la referencia inmediatamente superior.

 **Producto hecho a medida**



108-118 lm/W PHOTOBIOLOGICAL CLASS 0 CRI > 80

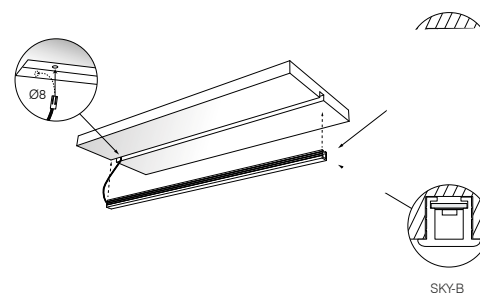
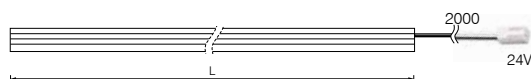
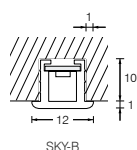
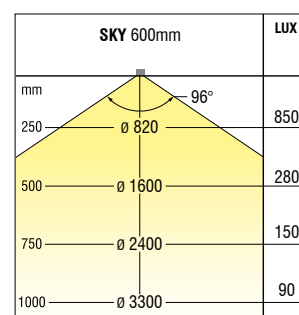

| Ref. | 4000K Nat. | 3000K Cál. | Acabado | Versión | Medida | Wattios | Voltaje | Interruptor | P.v. |
|------------|------------|---------------|--|----------|---------|---------|---------|-------------|--------|
| F SKY-B50 | | F SKY-B50-CA | Difusor blanco con pestañas de 1 mm + disipador aluminio | Encastre | 500 mm | 5,7 W | 24 V | No | 55,70 |
| F SKY-B100 | | F SKY-B100-CA | | | 1000 mm | 11,4 W | | | 89,50 |
| F SKY-B150 | | F SKY-B150-CA | | | 1500 mm | 17,1 W | | | 122,80 |
| F SKY-B200 | | F SKY-B200-CA | | | 2000 mm | 22,8 W | | | 156,40 |
| F SKY-B250 | | F SKY-B250-CA | | | 2500 mm | 28,5 W | | | 190,00 |
| F SKY-B300 | | F SKY-B300-CA | | | 3000 mm | 34,2W | | | 223,50 |

Transformador válido para estos LED's



| Ref. | Voltaje | Potencia | P.v. |
|----------------|---------|----------|-------|
| TRAFO 24V/18WF | 24 V | 18W | 22,00 |
| TRAFO 24V/20WF | | 20W | 27,00 |
| TRAFO 24V/30WF | | 30W | 34,00 |
| TRAFO 24V/50WF | | 50W | 52,00 |
| TRAFO 24V/75WF | | 75W | 58,00 |

La regleta LED Sky xT es la versión de superficie de la regleta Sky. Posee unas dimensiones mínimas de 11 x 10 mm, y un sistema de sujeción al mueble mediante clips que quedan completamente oculto debajo de la propia regleta.

Al igual que el resto de regletas de la familia Sky, Cucine Oggi puede fabricar a la medida cualquier regleta con una longitud máxima de 3 metros. Las medidas no comprendidas en las tablas deberán abonarse según la referencia inmediatamente superior.

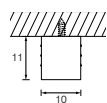
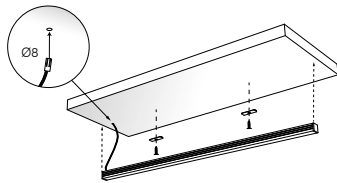

108-118 lm/W PHOTOBIOLOGICAL CLASS 0 CRI > 80

| SKY xT 600mm LED 24V-11,4W/m | LUX |
|---------------------------------|-----|
| 250 mm | 980 |
| 500 mm | 350 |
| 750 mm | 175 |
| 1000 mm | 105 |

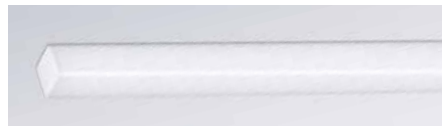

| Ref. 4000K Nat. | 3000K Cál. | Acabado | Versión | Medida | Wattios | Voltaje | Interruptor | P.v. |
|-----------------|---------------|--|------------|---------|---------|---------|-------------|--------|
| F SKYxT50 | F SKYxT50-CA | Difusor blanco + disipador aluminio | Superficie | 500 mm | 5,7 W | 24 V | No | 62,00 |
| F SKYxT100 | F SKYxT100-CA | | | 1000 mm | 11,4 W | | | 96,30 |
| F SKYxT150 | F SKYxT150-CA | | | 1500 mm | 17,1 W | | | 129,80 |
| F SKYxT200 | F SKYxT200-CA | | | 2000 mm | 22,8 W | | | 164,70 |
| F SKYxT250 | F SKYxT250-CA | | | 2500 mm | 28,5 W | | | 199,00 |
| F SKYxT300 | F SKYxT300-CA | | | 3000 mm | 34,2W | | | 235,00 |

Transformador válido para estos LED's



| Ref. | Voltaje | Potencia | P.v. |
|----------------|---------|----------|-------|
| TRAFO 24V/18WF | 24 V | 18W | 22,00 |
| TRAFO 24V/20WF | | 20W | 27,00 |
| TRAFO 24V/30WF | | 30W | 34,00 |
| TRAFO 24V/50WF | | 50W | 52,00 |
| TRAFO 24V/75WF | | 75W | 58,00 |

ILUMINACIÓN



 **Producto hecho a medida**

Presentamos la nueva regleta Odo 3.0 de Forma e Funzione. Pensada para ir instalada en los laterales de los muebles, con la dirección de la luz hacia dentro del mismo. El interior del perfil de aluminio tiene forma curva, ocultando así los LED's de su interior mientras se reflejan sobre el perfil consiguiendo un efecto realmente espectacular. La tira de LED de su interior es la misma tira de la regleta Sky, por lo que con sólo 11,4 W/m de consumo, aporta entre 108 y 118 lúmen por watio. Aparte de las medidas estándar reflejadas en esta página, existe la posibilidad de fabricar a la medida las regletas y con servicio rápido en los almacenes de Cucine Oggi en Valencia. Las medidas no comprendidas en las tablas deberán abonarse según la referencia inmediatamente superior. Medida máxima de la regleta en una pieza: 3 metros (3000 mm). También disponible con perfil en negro, consulte disponibilidad.

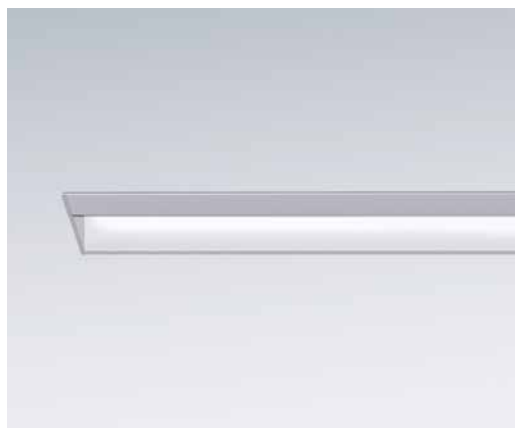
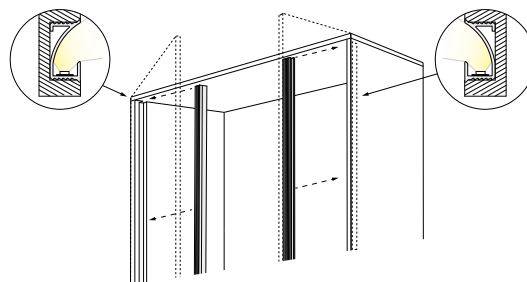
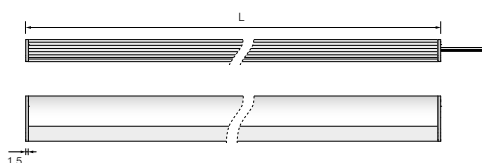
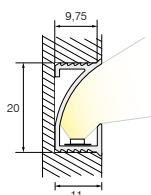

| Ref. 4000K Nat. | 3000K Cál. | Acabado | Versión | Medida | Wattios | Voltaje | Interruptor | P.v. |
|-----------------|-------------|----------|----------|---------|---------|---------|-------------|--------|
| F ODO50 | F ODO50-CA | Aluminio | Encastre | 500 mm | 5,7 W | 24 V | No | 54,80 |
| F ODO100 | F ODO100-CA | | | 1000 mm | 11,4 W | | | 80,00 |
| F ODO150 | F ODO150-CA | | | 1500 mm | 17,1 W | | | 106,00 |
| F ODO200 | F ODO200-CA | | | 2000 mm | 22,8 W | | | 131,00 |
| F ODO250 | F ODO250-CA | | | 2500 mm | 28,5 W | | | 155,00 |
| F ODO300 | F ODO300-CA | | | 3000 mm | 34,2W | | | 180,00 |

Para asegurar la salida del cable por la parte superior del mueble, deberá indicarse el lado donde irá instalada la regleta (mirando el mueble) al hacer el pedido

Transformador válido para estos LED's



| Ref. | Voltaje | Potencia | P.v. |
|----------------|---------|----------|-------|
| TRAFO 24V/18WF | 24 V | 18W | 22,00 |
| TRAFO 24V/20WF | | 20W | 27,00 |
| TRAFO 24V/30WF | | 30W | 34,00 |
| TRAFO 24V/50WF | | 50W | 52,00 |
| TRAFO 24V/75WF | | 75W | 58,00 |

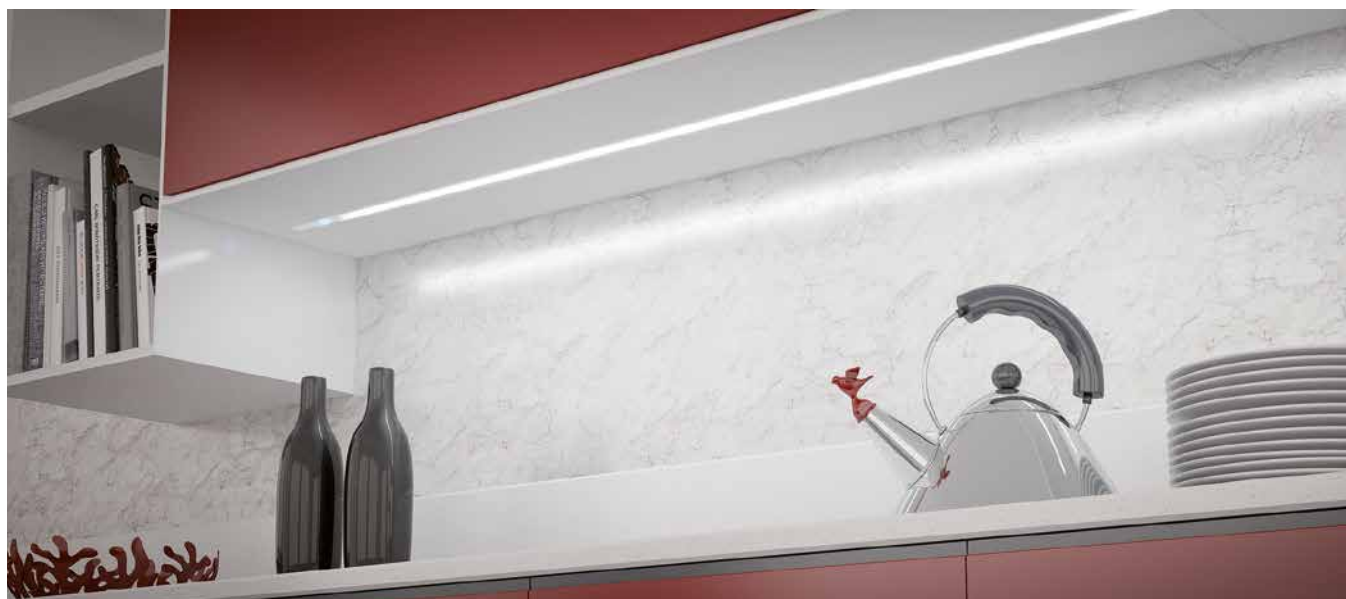

Regleta LED de encastre fina y con mucha potencia de iluminación (19 W/m). La regleta aparece completamente integrada en el mueble, siendo de las más discretas de su gama. No tiene terminales, ya que el propio difusor más largo que el perfil de aluminio hace de éstos.

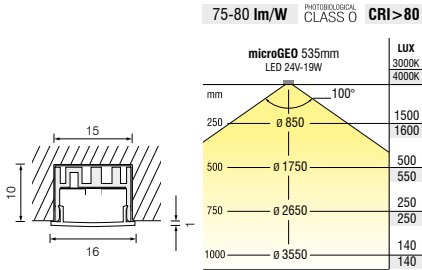

Regleta con interruptor



Regleta sin interruptor

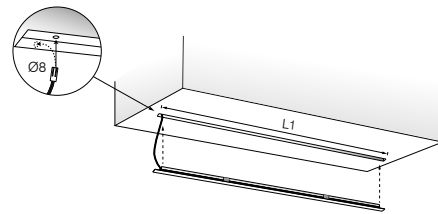
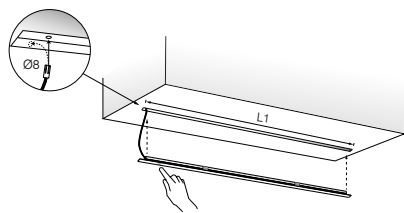

Regleta MicroGeo con interruptor incorporado

| Ref. 4000K Nat. | Acabado | Versión | Para mueble de: | Medida (L) | Medida de encastre (L1) | Wattios | Voltaje | Interruptor | P.v. |
|--------------------|-----------------------------|----------|-----------------|------------|-------------------------|---------|---------|-------------|--------|
| F I-GEO/45 | Aluminio con difusor blanco | Encastre | 450 mm | 385 mm | 375 mm | 5,23 W | 24 V | Sí | 72,50 |
| F I-GEO/60 | | | 600 mm | 535 mm | 525 mm | 8,08 W | | | 87,50 |
| F I-GEO/90 | | | 900 mm | 835 mm | 825 mm | 13,78 W | | | 108,50 |
| F I-GEO/120 | | | 1200 mm | 1135 mm | 1125 mm | 19,48 W | | | 136,00 |

Regleta MicroGeo sin interruptor incorporado

| Ref. 4000K Nat. | Acabado | Versión | Para mueble de: | Medida (L) | Medida de encastre (L1) | Wattios | Voltaje | Interruptor | P.v. |
|------------------|-----------------------------|----------|-----------------|------------|-------------------------|---------|---------|-------------|--------|
| F GEO/45 | Aluminio con difusor blanco | Encastre | 450 mm | 385 mm | 375 mm | 6,65 W | 24 V | No | 48,50 |
| F GEO/60 | | | 600 mm | 535 mm | 525 mm | 9,50 W | | | 63,50 |
| F GEO/90 | | | 900 mm | 835 mm | 825 mm | 15,20 W | | | 85,40 |
| F GEO/120 | | | 1200 mm | 1135 mm | 1125 mm | 20,90 W | | | 112,50 |

Transformador válido para estos LED's



| Ref. | Voltaje | Potencia | P.v. |
|-----------------------|---------|----------|-------|
| TRAF0 24V/18WF | 24 V | 18W | 22,00 |
| TRAF0 24V/20WF | | 20W | 27,00 |
| TRAF0 24V/30WF | | 30W | 34,00 |

Con una potencia de 19 W/m

Posibilidad de fabricar a medida y con servicio rápido las regletas Microgeo en los almacenes de Cucine Oggi. Para medidas estándar, pedir las regletas de la página anterior. Para medidas especiales, solicitar las referencias de esta página. Las medidas no comprendidas en las tablas deberán abonarse según la referencia inmediatamente superior. Medida máxima de la regleta en una pieza: 3 metros (3000 mm).

 **Producto hecho a medida**

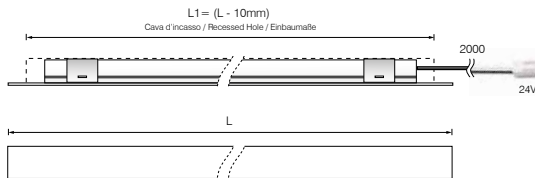
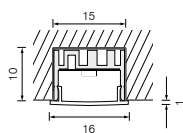

75-80 lm/W PHOTOBIOLOGICAL CLASS 0 CRI >80

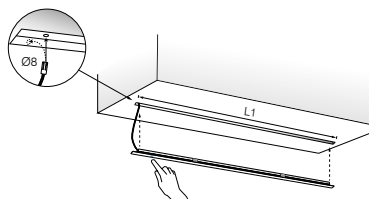
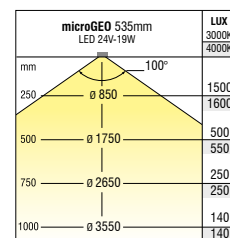

Regleta MicroGeo de encastre CON interruptor a medida y potencia de 19 W/m

| Ref. 4000K Nat. | 3000K Cál. | Medida (L) | Encastre (L1) | Wattios | P.v. |
|--------------------|-----------------------|------------|---------------|---------|--------|
| F I-G19/45 | F I-G19/45-CA | 385 mm | 375 mm | 5,23 W | 81,00 |
| F I-G19/60 | F I-G19/60-CA | 535 mm | 525 mm | 8,08 W | 95,00 |
| F I-G19/90 | F I-G19/90-CA | 835 mm | 825 mm | 13,78 W | 117,00 |
| F I-G19/120 | F I-G19/120-CA | 1135 mm | 1125 mm | 19,48 W | 142,00 |
| F I-G19/150 | F I-G19/150-CA | 1435 mm | 1425 mm | 25,18 W | 165,00 |
| F I-G19/180 | F I-G19/180-CA | 1735 mm | 1725 mm | 30,88 W | 185,00 |
| F I-G19/200 | F I-G19/200-CA | 1935 mm | 1925 mm | 34,68 W | 199,00 |
| F I-G19/250 | F I-G19/250-CA | 2435 mm | 2425 mm | 44,18 W | 230,00 |
| F I-G19/300 | F I-G19/300-CA | 2935 mm | 2925 mm | 53,68 W | 268,00 |

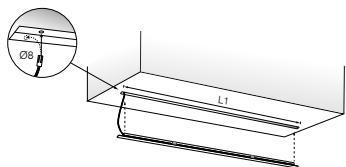

Regleta MicroGeo de encastre SIN interruptor a medida y potencia de 19 W/m

| Ref. 4000K Nat. | 3000K Cál. | Medida (L) | Encastre (L1) | Wattios | P.v. |
|------------------|---------------------|------------|---------------|---------|--------|
| F G19/45 | F G19/45-CA | 385 mm | 375 mm | 6,65 W | 53,00 |
| F G19/60 | F G19/60-CA | 535 mm | 525 mm | 9,50 W | 70,00 |
| F G19/90 | F G19/90-CA | 835 mm | 825 mm | 15,20 W | 90,00 |
| F G19/120 | F G19/120-CA | 1135 mm | 1125 mm | 20,90 W | 119,00 |
| F G19/150 | F G19/150-CA | 1435 mm | 1425 mm | 26,60 W | 129,00 |
| F G19/180 | F G19/180-CA | 1735 mm | 1725 mm | 32,30 W | 148,00 |
| F G19/200 | F G19/200-CA | 1935 mm | 1925 mm | 36,10 W | 163,00 |
| F G19/250 | F G19/250-CA | 2435 mm | 2425 mm | 45,60 W | 195,00 |
| F G19/300 | F G19/300-CA | 2935 mm | 2925 mm | 55,10 W | 229,00 |

Transformador válido para estos LED's



| Ref. | Voltaje | Potencia | P.v. |
|-----------------------|---------|----------|-------|
| TRAFO 24V/18WF | | 18W | 22,00 |
| TRAFO 24V/20WF | | 20W | 27,00 |
| TRAFO 24V/30WF | 24 V | 30W | 34,00 |
| TRAFO 24V/50WF | | 50W | 52,00 |
| TRAFO 24V/75WF | | 75W | 58,00 |

Con una potencia de 11,4 W/m

También ofrecemos la regleta Microgeo con menos potencia y a un precio más contenido. La potencia de 11,4 W/m es suficiente para la mayoría de casos, por lo que si se quiere ahorrar en el precio, se puede optar por esta solución. Las medidas no comprendidas en las tablas deberán abonarse según la referencia inmediatamente superior.

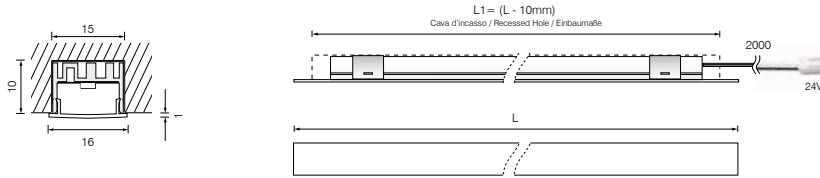

 **Producto hecho a medida**

Regleta MicroGeo de encastre CON interruptor a medida con una potencia de 11,4 W/m

| Ref. 4000K Nat. | 3000K Cál. | Medida (L) | Encastre (L1) | Wattios | P.v. |
|--------------------|-----------------------|------------|---------------|---------|--------|
| F I-G11/45 | F I-G11/45-CA | 385 mm | 375 mm | 3,15 W | 75,60 |
| F I-G11/60 | F I-G11/60-CA | 535 mm | 525 mm | 4,86 W | 87,80 |
| F I-G11/90 | F I-G11/90-CA | 835 mm | 825 mm | 8,28 W | 106,20 |
| F I-G11/120 | F I-G11/120-CA | 1135 mm | 1125 mm | 11,70 W | 127,60 |
| F I-G11/150 | F I-G11/150-CA | 1435 mm | 1425 mm | 15,12 W | 147,00 |
| F I-G11/180 | F I-G11/180-CA | 1735 mm | 1725 mm | 18,54 W | 163,40 |
| F I-G11/200 | F I-G11/200-CA | 1935 mm | 1925 mm | 20,82 W | 175,00 |
| F I-G11/250 | F I-G11/250-CA | 2435 mm | 2425 mm | 26,52 W | 200,00 |
| F I-G11/300 | F I-G11/300-CA | 2935 mm | 2925 mm | 32,22 W | 232,00 |

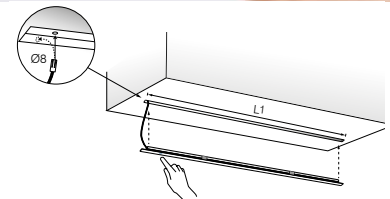

Regleta MicroGeo de encastre SIN interruptor a medida con una potencia de 11,4 W/m

| Ref. 4000K Nat. | 3000K Cál. | Medida (L) | Encastre (L1) | Wattios | P.v. |
|------------------|---------------------|------------|---------------|---------|--------|
| F G11/45 | F G11/45-CA | 385 mm | 375 mm | 3,99 W | 47,60 |
| F G11/60 | F G11/60-CA | 535 mm | 525 mm | 5,70 W | 62,80 |
| F G11/90 | F G11/90-CA | 835 mm | 825 mm | 9,12 W | 79,20 |
| F G11/120 | F G11/120-CA | 1135 mm | 1125 mm | 12,54 W | 104,60 |
| F G11/150 | F G11/150-CA | 1435 mm | 1425 mm | 15,96 W | 111,00 |
| F G11/180 | F G11/180-CA | 1735 mm | 1725 mm | 19,38 W | 126,40 |
| F G11/200 | F G11/200-CA | 1935 mm | 1925 mm | 21,66 W | 139,00 |
| F G11/250 | F G11/250-CA | 2435 mm | 2425 mm | 27,36 W | 165,00 |
| F G11/300 | F G11/300-CA | 2935 mm | 2925 mm | 33,06 W | 193,00 |

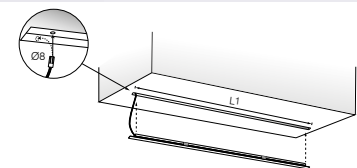

Transformador válido para estos LED's

| Ref. | Voltaje | Potencia | P.v. |
|-----------------------|---------|----------|-------|
| TRAFO 24V/18WF | 24 V | 18W | 22,00 |
| TRAFO 24V/20WF | | 20W | 27,00 |
| TRAFO 24V/30WF | | 30W | 34,00 |
| TRAFO 24V/50WF | | 50W | 52,00 |
| TRAFO 24V/75WF | | 75W | 58,00 |



REGLETA RECESSED | Iluminación

Regleta de encastre en aluminio con sólo 12,5 mm de profundidad y válida para muebles de 16 mm (en adelante).

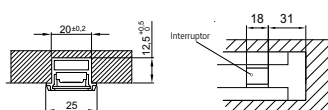
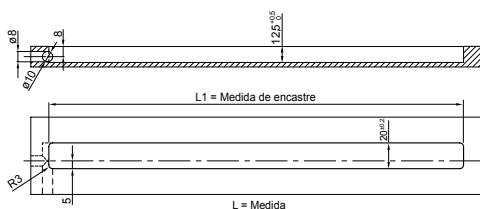
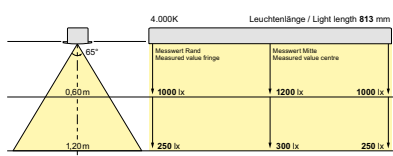

| Ref. 4000K Nat. | Acabado | Versión | Para mueble de: | Medida (L) | Medida de encastre (L1) | Wattios | Voltaje | Interruptor | P.v. |
|-----------------|----------|----------|-----------------|------------|-------------------------|---------|---------|-------------|--------|
| IL 72/60 | Aluminio | Encastre | 600 mm | 513 mm | 489 mm | 7,5 W | 24 V | Sí | 88,00 |
| IL 72/90 | | | 900 mm | 813 mm | 789 mm | 12 W | | | 134,50 |
| IL 72/120 | | | 1200 mm | 1113 mm | 1089 mm | 17 W | | | 178,00 |

Transformador válido para estos LED's



| Ref. | Voltaje | Potencia | P.v. |
|----------------|---------|----------|-------|
| TRAFO 24V/18WF | 24 V | 18W | 22,00 |
| TRAFO 24V/20WF | | 20W | 27,00 |
| TRAFO 24V/30WF | | 30W | 34,00 |

REGLETA LED 220-S

Regleta LED de encastre con el transformador integrado en la propia regleta, por lo que funciona directamente a 220V. La profundidad de encastre es de 16 mm, y lleva incorporado el cable de conexión.



 Sin transformador
Funciona a 220V

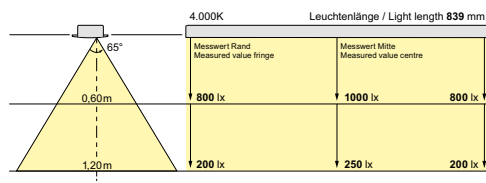
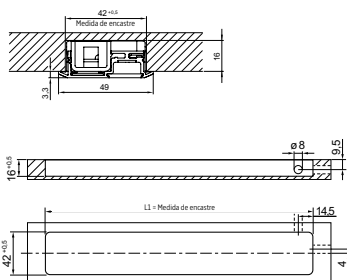

| Ref. 4000K Nat. | Acabado | Versión | Para mueble de: | Medida (L) | Medida de encastre (L1) | Wattios | Voltaje | Interruptor | P.v. |
|-----------------|----------|----------|-----------------|------------|-------------------------|---------|-----------------------------------|-------------|--------|
| IL 62/60 | Aluminio | Encastre | 600 mm | 535 mm | 528 mm | 9,5 W | 220V (Transformador integrado) | No | 105,00 |
| IL 62/90 | | | 900 mm | 839 mm | 832 mm | 14,5 W | | | 129,00 |

ROLLOS DE LED's | Iluminación

Rollo de LED's adhesivo y flexible de 5 metros de longitud y 8 mm de ancho, con un total de 300 o 600 puntos. Se puede cortar cada 50 mm (cada 3 puntos LED). El rollo está preparado con 2 cables de entrada, 1 al principio y otro al final por si se necesita reutilizar la parte sobrante tras realizar un corte. Necesita transformador para LED.



Rollo de LED adhesivo de 5 metros de longitud con silicona protectora (IP65). Disponible en 2 potencias

| Ref.5500K Fría | 4000K Nat. | 2700K Cál. | Acabado | Versión | Medida | Nº de LED's/metro | Wattios | Voltaje | Interruptor | P.v. |
|---------------------|-------------------------|------------------------|-----------------------|------------|----------|-------------------|-------------------------------|---------|-------------|--------|
| IL ROL-LED | IL ROL-LED-NAT | IL ROL-LED-CA | Silicona transparente | Superficie | 5 metros | 60 | 4,8 W/m. 24 W los 5 metros | 12 V | No | 75,00 |
| IL ROL-12LED | IL ROL-12LED-NAT | IL ROL-12LED-CA | | | | 120 | 9,6 W/m. 48 W los 5 metros | | | 105,00 |

Transformador válido para estos LED's



| Ref. | Voltaje | Potencia | P.v. |
|----------------------|---------|----------|-------|
| TRAFO 12V/18W | 12 V | 18W | 22,00 |
| TRAFO 12V/20W | | 20W | 27,00 |
| TRAFO 12V/30W | | 30W | 34,00 |
| TRAFO 12V/50W | | 50W | 52,00 |

ROLLOS DE LED's RGB



Presentamos el rollo de LED adhesivo con tecnología RGB. En este caso, hemos creado una referencia que incluye el rollo de 5 metros RGB y 10 mm de ancho, el mando a distancia junto con el receptor para controlar las diferentes posiciones de color del rollo y el transformador LED necesario de 30 W.

Pack con rollo de RGB, mando a distancia, receptor y transformador de 30W incluido

| Ref. | Acabado | Versión | Color LED's | Medida | Nº de LED's/metro | Wattios | Transformador 12V 30W | Interruptor | P.v. | |
|--------------------|-----------------------|------------|---|--------|-------------------|---------|----------------------------|-----------------------|------|--------|
| IL PACK-RGB | Silicona transparente | Superficie |  | RGB | 5 metros | 60 | 4,8 W/m. 24 W los 5 metros | Incluido en el precio | Sí | 115,00 |

BARRAS RÍGIDAS DE LED'S

Sistema de barras rígidas de LED's con 0,8 W, una longitud de 300 mm y 12 LED's cada una. Fijación de superficie mediante sistema de clips. Posibilidad de unirse directamente entre sí o separarse entre 30 mm o 500 mm usando los cables de conexión. Todo conjunto debe llevar un transformador electrónico de potencia adecuada al número de barras utilizadas.

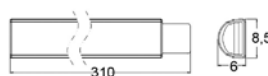
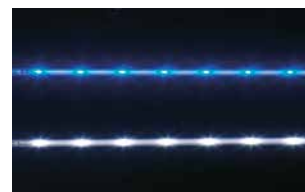

Barra rígida LED's de 300 mm de longitud para conectar unas con otras

| Ref. | Acabado | Versión | Medida (L) | Wattios | Color de LED's | Voltaje | Interruptor | P.v. |
|-----------|------------------|------------|------------|---------|----------------|---------|-------------|-------|
| IL 3001 | ABS transparente | Superficie | 300 mm | 0,8 W | Blanco | 12V | No | 11,40 |
| IL 3001 A | | | | | Azul | | | 11,40 |

CABLES Y TRANSFORMADORES

Cable conexión transformador-barra LED



| Ref. | Longitud | P.v. |
|---------|----------|------|
| IL 3010 | 1000 mm | 2,75 |

Cable separación entre barras



| Ref. | Longitud | P.v. |
|---------|----------|------|
| IL 3011 | 30 mm | 1,40 |
| IL 3012 | 50 mm | 1,70 |

Transformador válido para estos LED's



| Ref. | Voltaje | Potencia | P.v. |
|---------------|---------|----------|-------|
| TRAFO 12V/18W | 12 V | 18W | 22,00 |
| TRAFO 12V/20W | | 20W | 27,00 |
| TRAFO 12V/30W | | 30W | 34,00 |
| TRAFO 12V/50W | | 50W | 52,00 |

PERFILES LED's | Iluminación

Diferentes perfiles para diferentes soluciones. Mecanizamos a la medida cualquiera de los perfiles que mostramos a continuación (longitud máxima de cada perfil 3000 mm). Insertamos dentro de cada perfil las barras LED necesarias para cubrir la medida y conseguir el efecto luminoso deseado en el mueble. Disponemos de 3 tipos de perfiles:

 **Producto hecho a medida**

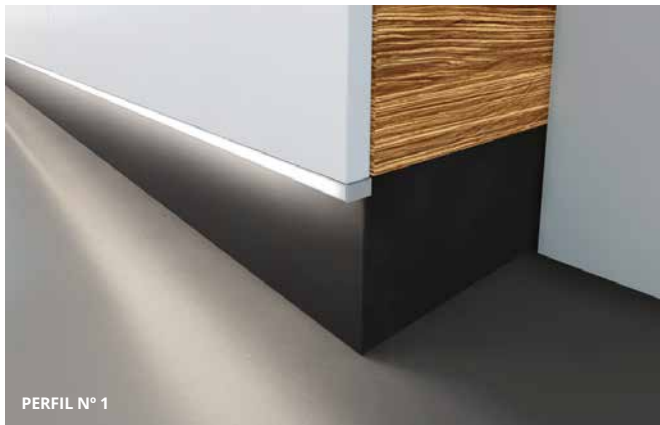

PERFIL N° 1



Perfil de aluminio y plástico para colocarse entre la encimera y los muebles bajos, o en la parte baja del mueble. Podemos mecanizar a la medida y realizar ingletes de diferentes ángulos

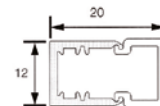

| Ref. | Descripción | P.v. |
|--------------------|--|-------|
| IL 40/01 | Metro lineal de perfil para LED's n° 1 compuesto por perfil de aluminio más difusor de plástico blanco | 11,50 |
| IL 40/01 TE | Terminal en ABS para el perfil n° 1 en cromo mate (unidad) | 1,00 |



PERFIL N° 2



Perfil de plástico con difusor blanco para usar bajo mueble. Puede ser montado tanto de superficie como enrasado en el mueble

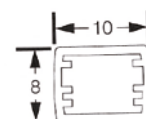

| Ref. | Descripción | P.v. |
|--------------------|---|------|
| IL 40/02 | Metro lineal de perfil para LED's n° 2 en plástico con difusor blanco | 5,00 |
| IL 40/02 TE | Terminal en ABS para el perfil n° 2 en cromo mate (unidad) | 1,00 |
| IL 40/02 CL | Clip de sujeción transparente del perfil n° 2 (unidad) | 0,80 |

 **Producto hecho a medida**



Perfil ideal para mecanizar en muebles de 16 mm de costado, tanto en situación horizontal como vertical. Se puede usar en armarios, costados de muebles, interiores, etc.

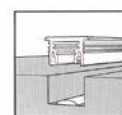

El montaje de los LED's es exterior al perfil y deben ir fijados al mueble



| Ref. | Descripción | P.v. |
|--------------------|---|------|
| IL 40/03 | Metro lineal de perfil para LED's n° 3 en plástico con difusor blanco | 8,00 |
| IL 40/03 TE | Terminal en ABS para el perfil n° 3 en cromo mate (unidad) | 1,35 |

ROLLOS DE LED Y TRANSFORMADORES

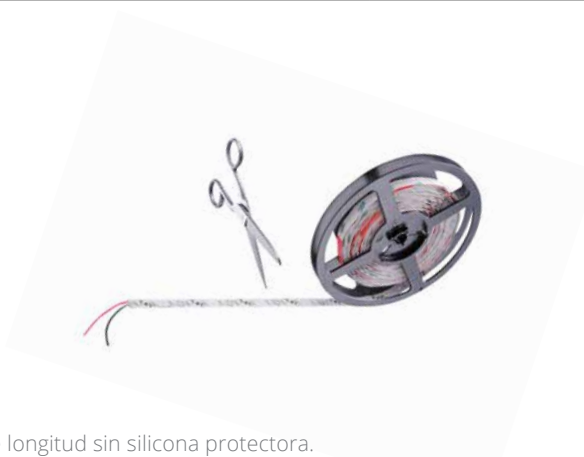

Rollo de LED adhesivo de 5 metros y 8 mm de ancho de longitud sin silicona protectora.

| Ref. 4000K Nat. | 2700K Cál. | Acabado | Versión | Medida | N° de LED's/metro | Wattios | Voltaje | Interruptor | P.V |
|-------------------|----------------------|-------------------------|------------|----------|-------------------|---------|---------|-------------|-------|
| IL ROL-ECO | IL ROL-ECO-CA | Sin silicona protectora | Superficie | 5 metros | 60 | 4,8 W/m | 12 V | No | 59,00 |

Transformador válido para estos LED's



| Ref. | Voltaje | Potencia | P.v. |
|----------------------|---------|----------|-------|
| TRAFO 12V/18W | 12 V | 18W | 22,00 |
| TRAFO 12V/20W | | 20W | 27,00 |
| TRAFO 12V/30W | | 30W | 34,00 |
| TRAFO 12V/50W | | 50W | 52,00 |



El nuevo KEY-dot es un foco LED de superficie con una gran potencia. Su policarbonato en brillo deja ver 12 puntos LED con un total de 5W y 510 lúmenes. Disponible tanto en blanco como en negro. El foco es ideal para su instalación bajo mueble alto. Tiene muy fácil montaje y, al tener interruptor dimmer incorporado (con regulador de intensidad), puede controlarse desde un foco a varios que no lleven interruptor.



102 lm/W PHOTOBIOLOGICAL CLASS 0 CRI > 80

| KEY-dot LED 24V - 5W | | LUX |
|-------------------------|--------|----------------|
| | | 3000K 4000K |
| mm | 80° | |
| 250 | ∅ 750 | 2115 2220 |
| 500 | ∅ 1500 | 605 635 |
| 750 | ∅ 2250 | 260 275 |
| 1000 | ∅ 3000 | 155 165 |

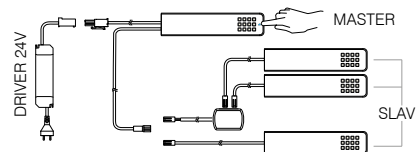
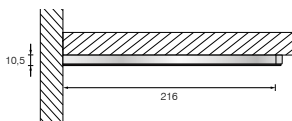
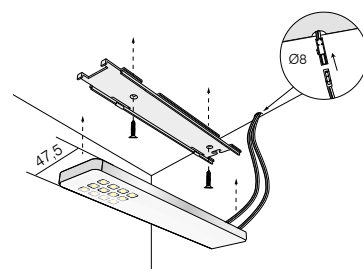

Kit de 3 unidades KEY-dot con interruptor en uno de ellos

| Ref. 4000K Nat. | 3000K Cál. | Acabado | Versión | Wattios | Transformador | Interruptor | P.v. |
|------------------|----------------------|---------|------------|---------|-----------------------|---------------|--------|
| F 3-DOT | F 3-DOT-830 | Negro | Superficie | 3 x 5 W | 1 incluido de 24V/30W | Sí, en 1 foco | 175,50 |
| F 3-DOTBA | F 3-DOTBA-830 | Blanco | | | | | 175,50 |

Foco individual KEY-dot

| Ref. 4000K Nat. | 3000K Cál. | Acabado | Versión | Wattios | Voltaje | Interruptor | P.v. |
|------------------|----------------------|---------|------------|---------|---------|-------------|-------|
| F DOT | F DOT-830 | Negro | Superficie | 5 W | 24 V | No | 42,00 |
| F i-DOT | F i-DOT-830 | | | | | Sí | 54,00 |
| F DOTBA | F DOTBA-830 | Blanco | Superficie | 5 W | 24 V | No | 42,00 |
| F i-DOTBA | F i-DOTBA-830 | | | | | Sí | 54,00 |

Accesorios

Para poder controlar más de 1 foco sin interruptor con el interruptor del máster

| Ref. | Descripción | P.v. |
|--------------|---------------------------|------|
| F 1T4 | Convertidor 1 salida en 4 | 3,50 |
| F 1T6 | Convertidor 1 salida en 6 | 4,20 |



Transformador válido para estos LED's

| Ref. | Voltaje | Potencia | P.v. |
|-----------------------|---------|----------|-------|
| TRAFO 24V/18WF | 24 V | 18W | 22,00 |
| TRAFO 24V/20WF | | 20W | 27,00 |
| TRAFO 24V/30WF | | 30W | 34,00 |

FOCO LED KEY-panel | *Iluminación*

El nuevo KEY-panel es un foco LED de superficie con una gran potencia (5W y 510 lúmenes). Disponible tanto en blanco como en negro. En este caso, los LED's de su interior no son visibles por el panel difusor que le da nombre al foco. Ideal para instalarse bajo mueble alto. Tiene muy fácil montaje y, al tener interruptor dimmer incorporado (con regulador de intensidad), puede controlarse desde un foco a varios que no lleven interruptor.



102 lm/W PHOTOBIOLOGICAL CLASS 0 CRI > 80

| KEY-panel LED 24V - 5W | | LUX |
|---------------------------|--------|----------------|
| | | 3000K 4000K |
| mm | 80° | |
| 250 | Ø 750 | 2150 2255 |
| 500 | Ø 1500 | 590 620 |
| 750 | Ø 2250 | 265 275 |
| 1000 | Ø 3000 | 150 155 |

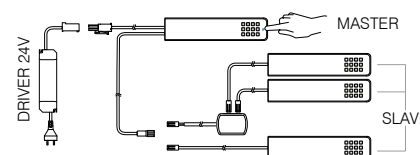
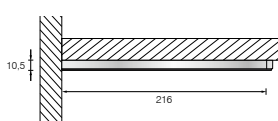
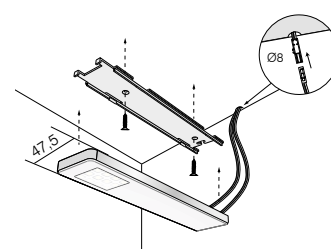

Kit de 3 unidades KEY-panel con interruptor en uno de ellos

| Ref. | 4000K Nat. | 3000K Cál. | Acabado | Versión | Wattios | Transformador | Interruptor | P.v. |
|-----------|------------|---------------|---------|------------|---------|-----------------------|---------------|--------|
| F 3-PANEL | | F 3-PANEL-830 | Negro | Superficie | 3 x 5 W | 1 incluido de 24V/30W | Sí, en 1 foco | 175,50 |
| F 3-PANBA | | F 3-PANBA-830 | Blanco | | | | | 175,50 |

Foco individual KEY-panel

| Ref. | 4000K Nat. | 3000K Cál. | Acabado | Versión | Wattios | Voltaje | Interruptor | P.v. |
|-----------|------------|---------------|---------|------------|---------|---------|-------------|-------|
| F PANEL | | F PANEL-830 | Negro | Superficie | 5 W | 24 V | No | 42,00 |
| F i-PANEL | | F i-PANEL-830 | | | | | Sí | 54,00 |
| F PANBA | | F PANBA-830 | Blanco | | | | No | 42,00 |
| F i-PANBA | | F i-PANBA-830 | | | | | Sí | 54,00 |

Accesorios

Para poder controlar más de 1 foco sin interruptor con el interruptor del máster

| Ref. | Descripción | P.v. |
|-------|---------------------------|------|
| F 1T4 | Convertidor 1 salida en 4 | 3,50 |
| F 1T6 | Convertidor 1 salida en 6 | 4,20 |



Transformador válido para estos LED's

| Ref. | Voltaje | Potencia | P.v. |
|----------------|---------|----------|-------|
| TRAFO 24V/18WF | 24 V | 18W | 22,00 |
| TRAFO 24V/20WF | | 20W | 27,00 |
| TRAFO 24V/30WF | | 30W | 34,00 |

Foco LED KEY-screen de superficie, en blanco y de gran potencia. Su policarbonato al ácido blanco difumina la tira de LED con 6W y 576 lúmenes. El foco es ideal para instalarse bajo mueble alto. Tiene muy fácil montaje y, al tener interruptor dimmer incorporado (con regulador de intensidad), se puede controlar desde un foco a varios que no lleven interruptor.



96 lm/W PHOTOBIOLOGICAL CLASS 0 CRI > 80

| KEY-screen LED 24V - 6W | | LUX 3000K |
|-------------------------|--------|-----------|
| | | 4000K |
| mm | 100° | |
| 250 | Ø 850 | 2450 |
| | | 2570 |
| 500 | Ø 1750 | 700 |
| | | 735 |
| 750 | Ø 2650 | 210 |
| | | 220 |
| 1000 | Ø 3550 | 180 |
| | | 185 |

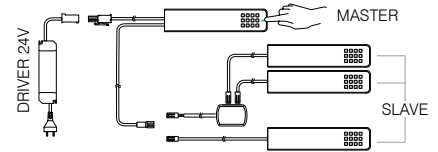
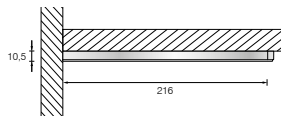
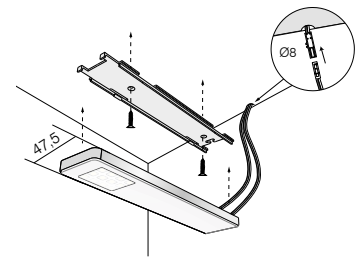

Kit de 3 unidades KEY-screen con interruptor en uno de ellos

| Ref. 4000K Nat. | 3000K Cál. | Acabado | Versión | Wattios | Transformador | Interruptor | P.v. |
|-------------------|-----------------------|---------|------------|---------|-----------------------|---------------|--------|
| F 3-SCREEN | F 3-SCREEN-830 | Blanco | Superficie | 3 x 6 W | 1 incluido de 24V/30W | Sí, en 1 foco | 197,50 |

Foco individual KEY-screen

| Ref. 4000K Nat. | 3000K Cál. | Acabado | Versión | Wattios | Voltaje | Interruptor | P.v. |
|-------------------|-----------------------|---------|------------|---------|---------|-------------|-------|
| F SCREEN | F SCREEN-830 | Blanco | Superficie | 6 W | 24 V | No | 48,00 |
| F i-SCREEN | F i-SCREEN-830 | | | | | Sí | 64,00 |

Accesorios

Para poder controlar más de 1 foco sin interruptor con el interruptor del máster

| Ref. | Descripción | P.v. |
|--------------|---------------------------|------|
| F 1T4 | Convertidor 1 salida en 4 | 3,50 |
| F 1T6 | Convertidor 1 salida en 6 | 4,20 |



Transformador válido para estos LED's

| Ref. | Voltaje | Potencia | P.v. |
|-----------------------|---------|----------|-------|
| TRAFO 24V/18WF | 24 V | 18W | 22,00 |
| TRAFO 24V/20WF | | 20W | 27,00 |
| TRAFO 24V/30WF | | 30W | 34,00 |

El foco Leaf Net representa la moderna evolución del tradicional foco bajo mueble. Fácil de instalar y de ocultar (el cable) al ir instalado en la parte de detrás del mueble. Posee 2W de potencia y luz natural 4200K que lo dota de la fuerza necesaria para iluminar la encimera. Instalando 1 foco con interruptor puede controlarse el resto de focos sin interruptor conectados en serie.



Foco sin interruptor (F LEAF)



Foco con interruptor (F LEAF-INT)

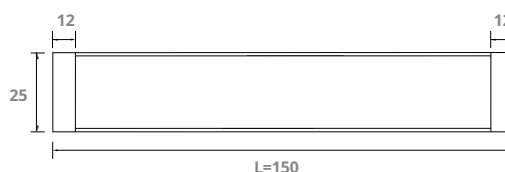
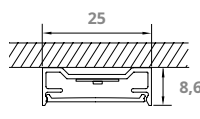
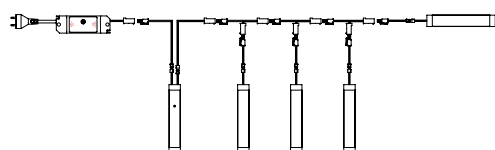

Kit de 3 unidades con interruptor en uno de ellos

| Ref. 4200K Nat. | Acabado | Versión | Wattios | Transformador | Interruptor | P.v. |
|-----------------|----------|------------------------------|---------|---------------------------|---------------|--------|
| F LEAF3 | Aluminio | Kit de 3 focos de superficie | 3 x 2 W | 1 incluido de 350 mA/12 W | Sí, en 1 foco | 127,00 |

Focos individuales

| Ref. | Acabado | Versión | Wattios | Voltaje | Interruptor | P.v. |
|-------------------|----------|------------|---------|---------|-------------|-------|
| F LEAF | Aluminio | Superficie | 2 W | 350 mA | No | 29,00 |
| F LEAF-INT | | | | | Sí | 45,00 |



Transformador válido para estos LED's

| Ref. | Voltaje | Potencia | P.v. |
|------------------------|---------|----------|-------|
| TRLED 350/ 12WF | 350 mA | 12 W | 27,00 |

QUADRA LONG SUN

Nueva versión de superficie de la familia de focos Sun. El Quadra Long Sun es un rectángulo en inox con LED de 3,5W que puede servirse con interruptor, sin interruptor o en un práctico set de 3 unidades.



| QUADRA SUN LED 350mA - 3,5W | | LUX 3000K 4000K |
|--------------------------------|--------|-----------------------|
| mm | 108° | |
| 250 | ∅ 1000 | 1500 1600 |
| 500 | ∅ 2000 | 380 410 |
| 750 | ∅ 3100 | 180 170 |
| 1000 | ∅ 4100 | 100 100 |

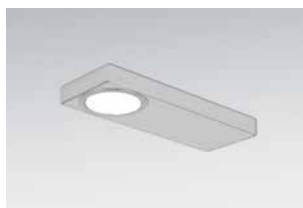

Quadra Sun

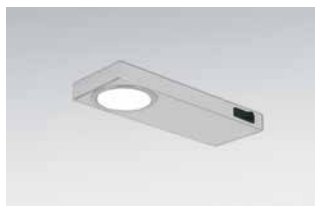

Quadra Sun con interruptor

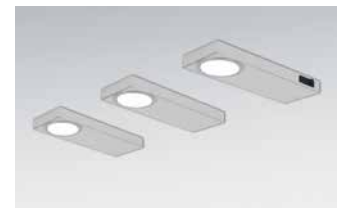

Kit de 3 unidades Quadra Sun

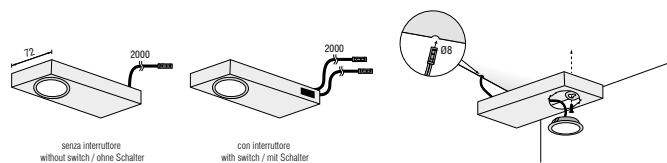
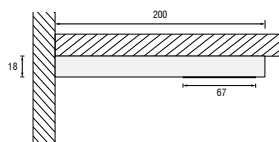

Kit de 3 unidades Quadra Long con interruptor en uno de ellos

| Ref. 4000K Nat. | Acabado | Versión | Wattios | Transformador | Interruptor | P.v. |
|-------------------|---------|------------------------------|-----------|---------------------------|---------------|--------|
| F QUADRA 3 | Inox | Kit de 3 focos de superficie | 3 x 3,5 W | 1 incluido de 350 mA/15 W | Sí, en 1 foco | 108,00 |

Focos individuales

| Ref. 4000K Nat. | Acabado | Versión | Wattios | Voltaje | Interruptor | P.v. |
|-----------------------|---------|------------|---------|---------|-------------|-------|
| F QUADRA | Inox | Superficie | 3,5W | 350mA | No | 26,00 |
| F QUADRA - INT | | | | | Sí | 30,00 |



Transformador válido para estos LED's

| Ref. | Voltaje | Potencia | P.v. |
|----------------------|---------|----------|-------|
| TRLED 350/15W | 350 mA | 15 W | 25,00 |

FOCOS LED LD 8044 | Iluminación

ILUMINACIÓN

Los focos en ABS LD 8044 son una buena opción para instalar un kit bajo los muebles altos. Al ser focos de superficie, y debido a la forma que tienen para esconder el cable, son muy fáciles de instalar. Además, un interruptor incorporado en uno de ellos puede controlar varios focos más sin interruptor.

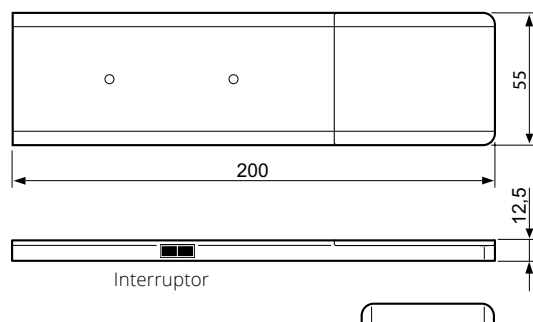
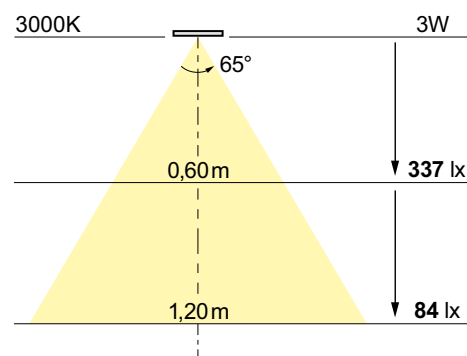

Kit de 3 unidades LD 8044 con interruptor en uno de ellos

| Ref. 4000K Nat. | Acabado | Versión | Wattios | Transformador | Interruptor | P.v. |
|------------------|----------|------------|---------|-----------------------|---------------|-------|
| IL 3-8044 | Aluminio | Superficie | 3 x 3 W | 1 incluido de 350/15W | Sí, en 1 foco | 83,50 |

Foco individual LD 8044

| Ref. 4000K Nat. | Acabado | Versión | Wattios | Voltaje | Interruptor | P.v. |
|------------------|----------|------------|---------|---------|-------------|-------|
| IL 8044 | Aluminio | Superficie | 3 W | 350mA | No | 18,50 |
| IL i-8044 | | | | | Sí | 19,50 |



Transformador válido para estos LED'S

| Ref. | Voltaje | Potencia | P.v. |
|----------------------|---------|----------|-------|
| TRLED 350/15W | 350 mA | 15 W | 25,00 |

FOCO LED LD 8045

Los focos en ABS LD 8045 son ideales para instalar bajo mueble. Debido a su forma alargada y no necesitar de un transformador exterior (funciona a 220V), es muy fácil esconder el cable de salida. El sistema está formado por 3 focos y uno de ellos lleva un interruptor incorporado para controlar los otros dos.



Fácil instalación



Foco con interruptor

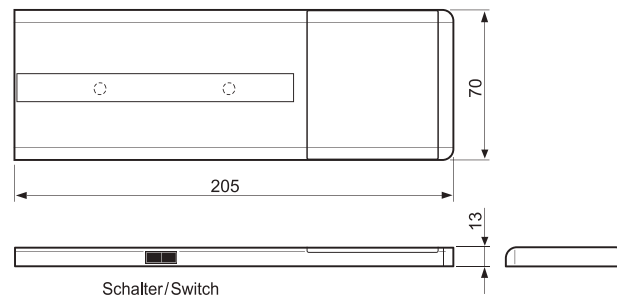
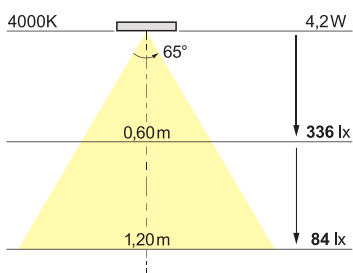

 Sin transformador
Funciona a 220V

Kit de 3 unidades LD 8045 con interruptor en uno de ellos

| Ref. 4000K Nat. | 3000K Cál. | Acabado | Versión | Wattios | Voltaje | Interruptor | P.v. |
|-----------------|-------------|----------|---------------------------|-----------|--------------------------------|---------------|--------|
| IL 8045 | IL 8045-830 | Aluminio | Kit de 3 focos superficie | 3 x 4,2 W | 220V (Transformador integrado) | Sí, en 1 foco | 173,00 |

Los focos en ABS Rectangle 220 llevan incorporada una placa LED de 4,2 W con difusor opal (luz fría de 6400K). Las lámparas tienen fácil instalación ya que funcionan a 220 V sin necesidad de transformador, y el cable tiene la salida posterior. La tecnología de la placa LED los hace tener una mayor luminosidad y uniformidad en la luz.



 Sin transformador
Funciona a 220V

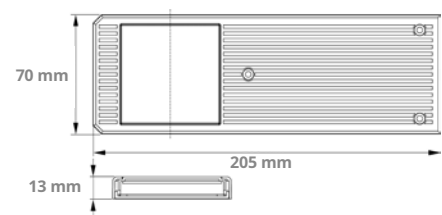
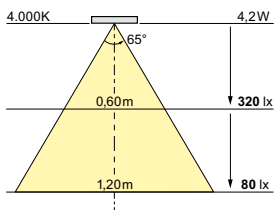

| Ref. 6400K Fría | Acabado | Versión | Wattios | Voltaje | Interruptor | P.v. |
|-----------------|----------|------------|---------|--------------------------------|-------------|-------|
| IL 8002 | Aluminio | Superficie | 4,2 W | 220V (Transformador integrado) | No | 75,00 |

Los focos 15 Grados son un sistema de iluminación LED de superficie, con aro decorativo en ABS y acabado aluminio con 15° de inclinación. El sistema está formado por 3 focos, y uno de ellos lleva un interruptor incorporado para controlar los otros dos. Debido a la inclinación de los 15°, es muy fácil de instalar debajo de mueble alto, ya que se puede ajustar a la parte posterior del mueble.



Foco individual

Kit de 3 focos con interruptor

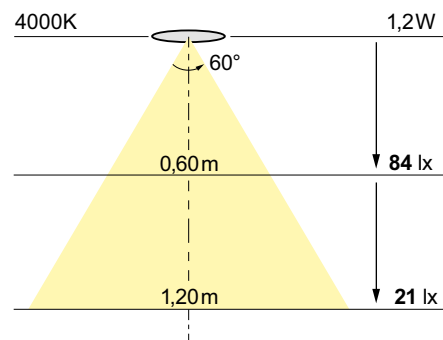
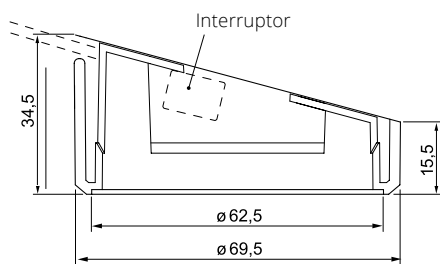

| Ref. | 4000K Nat. | Acabado | Versión | Wattios | Transformador | Interruptor | P.v. |
|--------|------------|----------|---------------------------|-----------|-------------------|---------------|-------|
| IL 033 | | Aluminio | Kit de 3 focos superficie | 3 x 1,2 W | 1 incluido de 12V | Sí, en 1 foco | 63,00 |

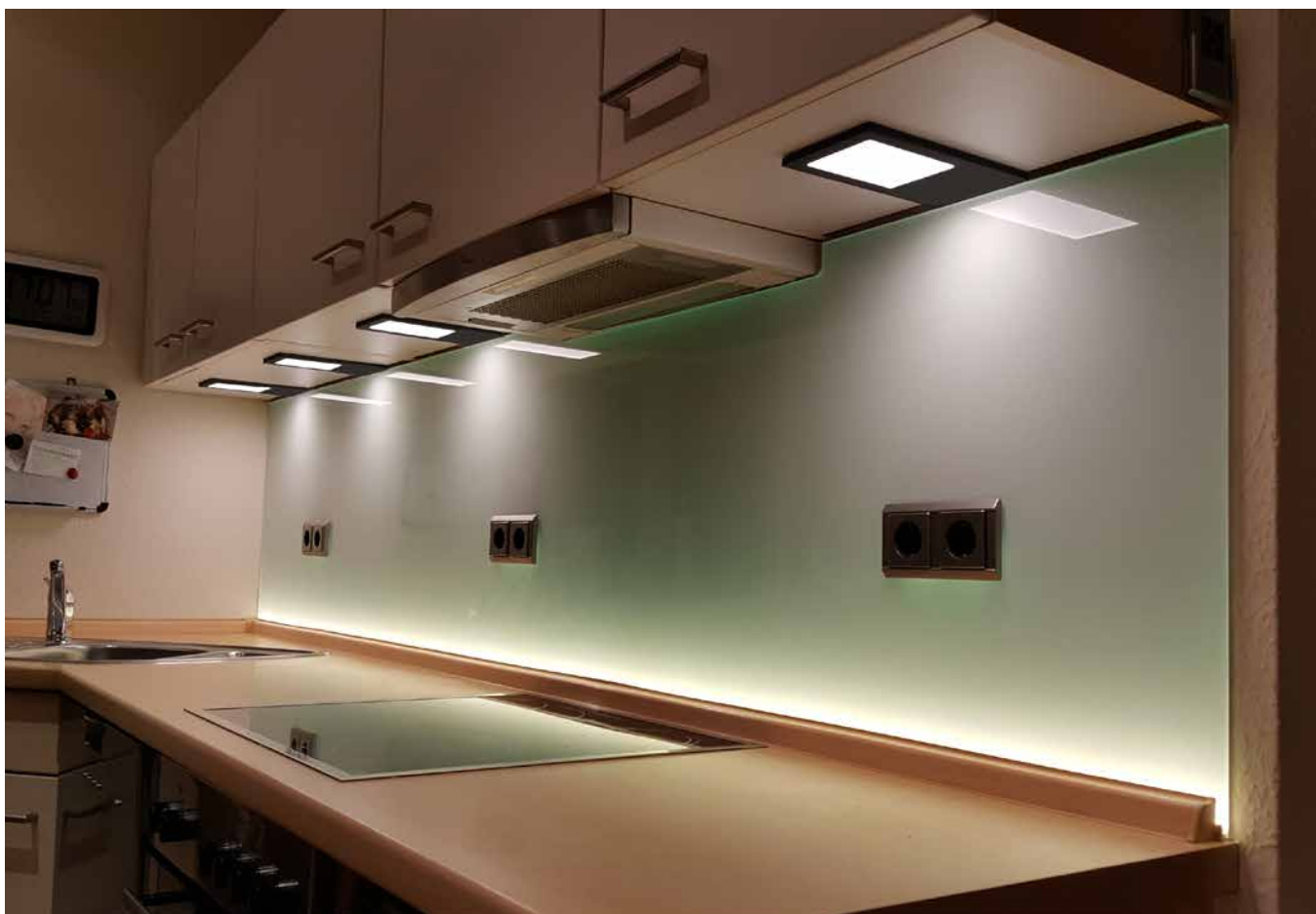
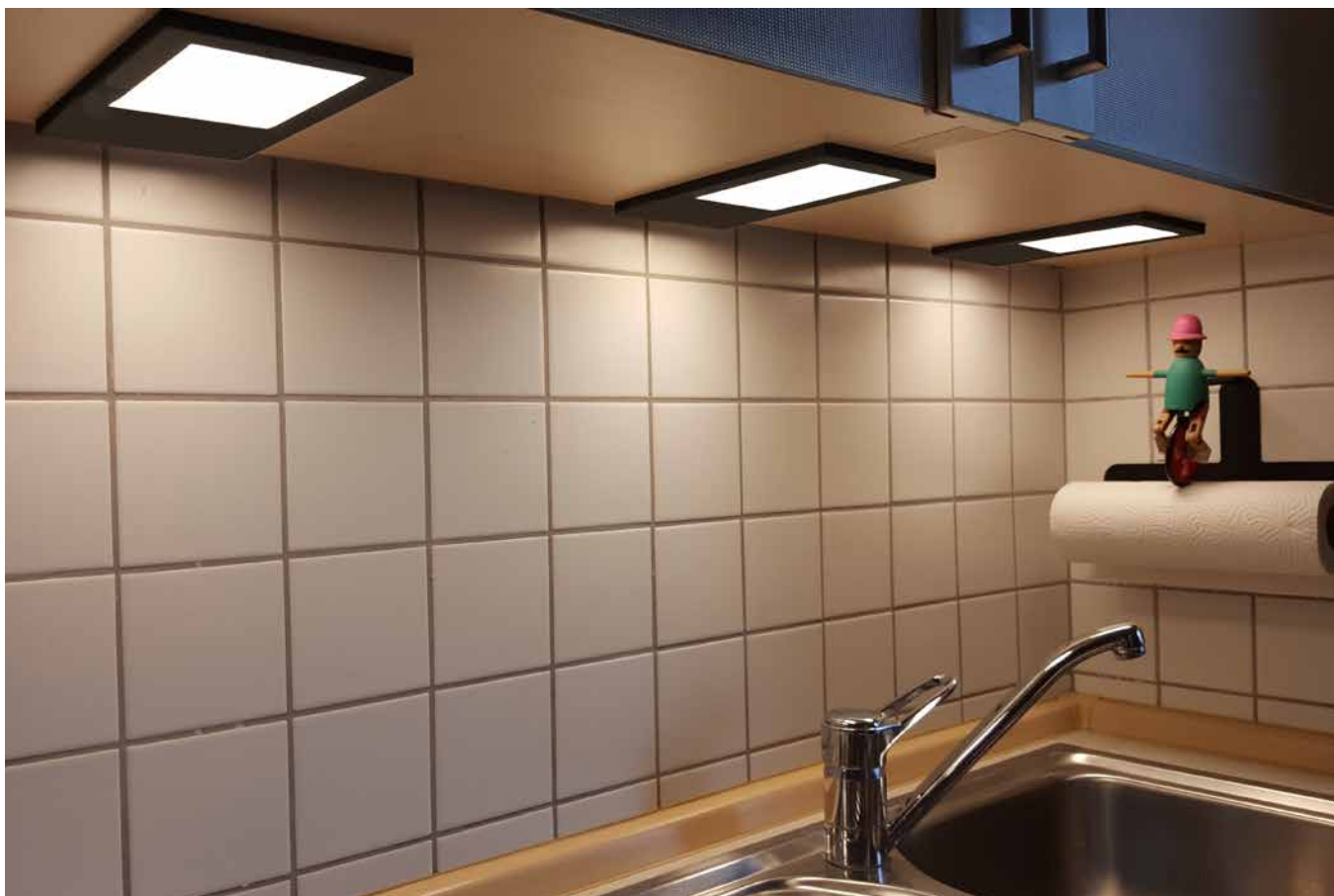

FOCO M-LED

El M-LED es un moderno y multifuncional foco de superficie construido sobre un panel de luz LED. La carcasa es de aluminio con sólo 8 mm de altura total y una pantalla protectora de cristal. Disponibles 2 modelos de focos: uno con interruptor y otro sin interruptor. El foco con interruptor puede controlar varios más sin interruptor.

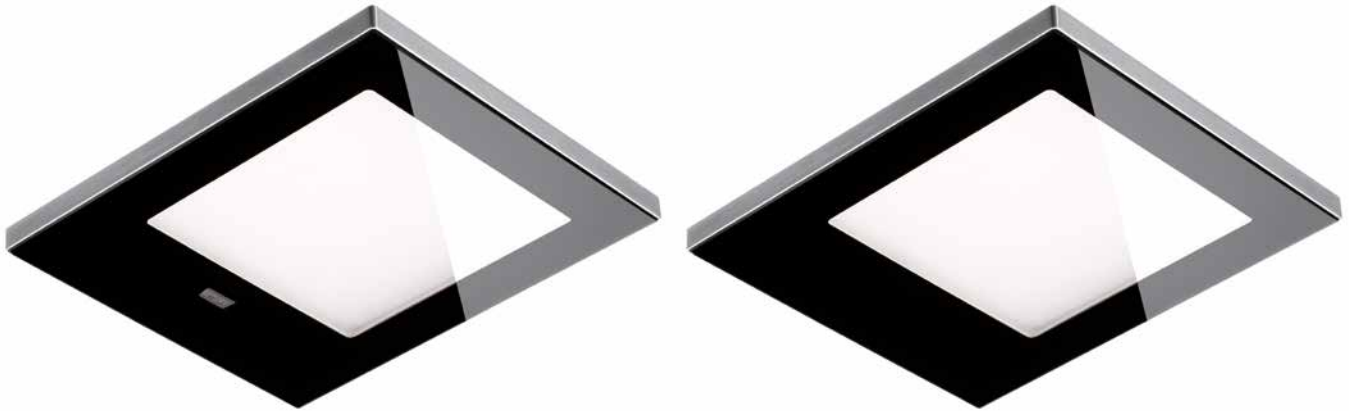

Foco con interruptor (2)

Foco sin interruptor (4)

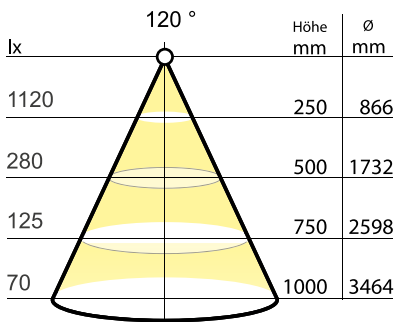

neutralweiß / warmweiß

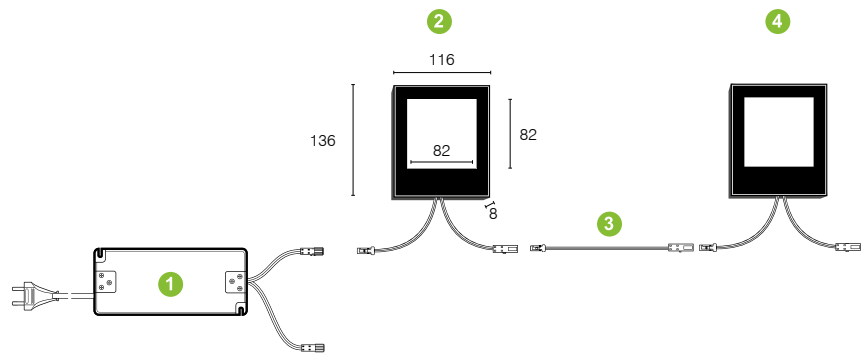

Kit de 3 unidades M-LED con interruptor en uno de ellos

| Ref. 4000K Nat. | 3000K Cál. | Acabado | Versión | Wattios | Transformador | Interruptor | P.v. |
|-----------------|---------------------|---------|------------|---------|-----------------------|---------------|--------|
| F 3-MLED | F 3-MLED-830 | Negro | Superficie | 3 x 4 W | 1 incluido de 12V/15W | Sí, en 1 foco | 235,00 |

Focos individuales M-LED

| Ref. 4000K Nat. | 3000K Cál. | Acabado | Versión | Wattios | Voltaje | Interruptor | P.v. |
|-----------------|---------------------|---------|------------|---------|---------|-------------|-------|
| F MLED | F MLED-830 | Negro | Superficie | 4W | 12 V | No | 67,00 |
| F i-MLED | F i-MLED-830 | | | | | Sí | 79,00 |

Transformador válido para estos LED's

| Ref. | Voltaje | Potencia | P.v. |
|-----------------|---------|----------|-------|
| TRLED CR | 12 V | 15 W | 22,00 |

Conector que transforma una salida en seis

| Ref. | P.v. |
|------------------|------|
| IL 30/C4S | 8,50 |



Versión modernizada del clásico triángulo en inox. Se sirve con un potente foco LED de 3,5W (familia Sun). Simple y fácil de instalar, aporta a la cocina una solución práctica, económica y con mucha luminosidad. Disponible tanto en foco individual como en kit de 3 unidades, con interruptor en uno de ellos y transformador necesario incluido en el precio.



| TRIANGOLO SUN 350mA-3,5W | | LUX |
|-----------------------------|--------|----------------|
| mm | 108° | 3000K 4000K |
| 250 | ∅ 1000 | 1500 1600 |
| 500 | ∅ 2000 | 380 410 |
| 750 | ∅ 3100 | 180 170 |
| 1000 | ∅ 4100 | 100 100 |

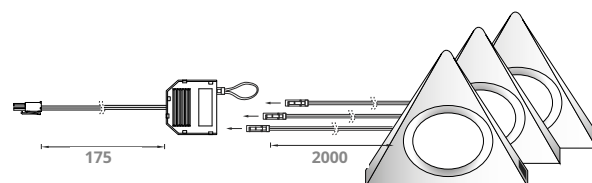
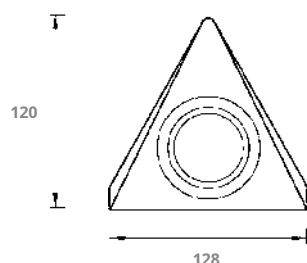
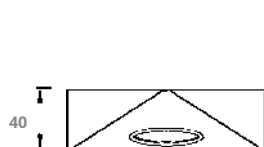
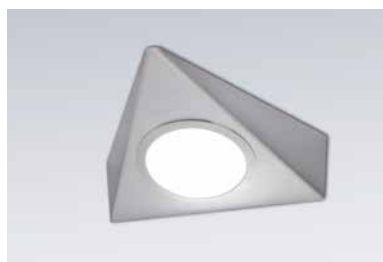

Kit de 3 unidades Triángulo LED con interruptor en uno de ellos

| Ref. 4000K Nat. | Acabado | Versión | Wattios | Transformador | Interruptor | P.v. |
|--------------------|---------|------------------------------|-----------|---------------------------|---------------|--------|
| F TRIA3-SUN | Inox | Kit de 3 focos de superficie | 3 x 3,5 W | 1 incluido de 350 mA/15 W | Sí, en 1 foco | 100,00 |

Focos individuales

| Ref. | Acabado | Versión | Wattios | Voltaje | Interruptor | P.v. |
|-------------------------|---------|------------|---------|---------|-------------|-------|
| F TRIANG-SUN | Inox | Superficie | 3,5 W | 350 mA | No | 23,00 |
| F TRIANG-SUN-INT | | | | | Sí | 29,00 |



Transformador válido para estos LED's

| Ref. | Voltaje | Potencia | P.v. |
|----------------------|---------|----------|-------|
| TRLED 350/15W | 350 mA | 15 W | 25,00 |

Al igual que el triángulo, la Cuña LED en Inox es la versión modernizada de la cuña clásica. El potente foco LED que incorpora es de la familia Sun, ofreciendo la mejor relación calidad-precio. Como siempre, este tipo de focos se acompañan del interruptor y del enchufe en cuña, por supuesto con el mismo acabado en inox.



F CUÑA-ENC



F CUÑA-INT

ACCESORIOS:

| Ref. | Acabado | Descripción | P.v. |
|------------|---------|-------------|-------|
| F CUÑA-ENC | Inox | Enchufe | 20,00 |
| F CUÑA-INT | | Interruptor | 22,00 |



| RETANGOLO SUN 350mA-3,5W | | LUX |
|-----------------------------|--------|-------|
| | | 3000K |
| | | 4000K |
| mm | 108° | |
| 250 | ∅ 1000 | 1500 |
| | | 1600 |
| 500 | ∅ 2000 | 380 |
| | | 410 |
| 750 | ∅ 3100 | 180 |
| | | 170 |
| 1000 | ∅ 4100 | 100 |
| | | 100 |

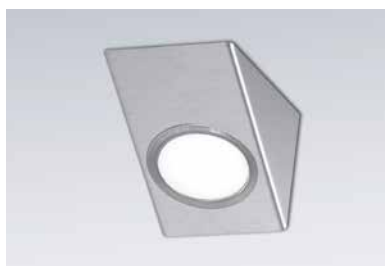
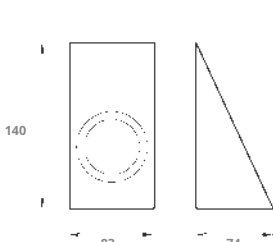

Kit de 3 unidades Cuña LED con interruptor en uno de ellos

| Ref. 4000K Nat. | Acabado | Versión | Wattios | Transformador | Interruptor | P.v. |
|-----------------|---------|------------------------------|-----------|---------------------------|---------------|--------|
| F CUÑA3-SUN | Inox | Kit de 3 focos de superficie | 3 x 3,5 W | 1 incluido de 350 mA/15 W | Sí, en 1 foco | 109,00 |

Foco individual

| Ref. 4000K Nat. | Acabado | Versión | Wattios | Voltaje | Interruptor | P.v. |
|-----------------|---------|------------|---------|---------|-------------|-------|
| F CUÑA-SUN | Inox | Superficie | 3,5W | 350 mA | No | 26,00 |
| F CUÑA-SUN-INT | | | | | Sí | 32,00 |

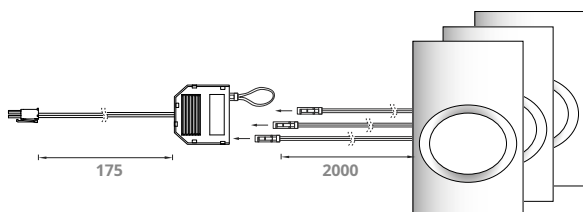

Transformador válido para estos LED's

| Ref. | Voltaje | Potencia | P.v. |
|---------------|---------|----------|-------|
| TRLED 350/15W | 350 mA | 15 W | 25,00 |

Luz natural 4000K



Luz cálida 3000K



LED DE ENCASTRE 220.1

Versión modernizada del foco LED de encastre 220 (IL 35 LED e IL 35P LED). Los focos tienen las mismas medidas que sus predecesores, pero son más estéticos al incorporar un aro decorativo exterior más pequeño y elegante. Los puntos de LED han sido sustituidos por un difusor opal más agradable a la vista, con lo que se consigue una imagen más actual y sobre todo uniformidad en la luz proyectada sobre el banco de trabajo. Funciona a 220V sin necesidad de transformador.

 Sin transformador
Funciona a 220V

ILUMINACIÓN



Foco IL 36LED

Foco IL 38PLED

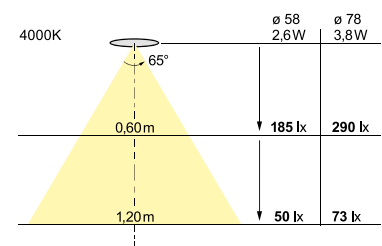
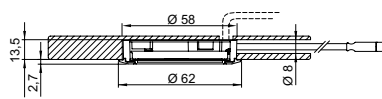
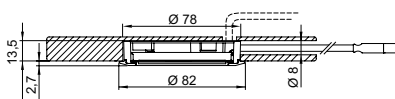

| Ref. 6400K Fría | 4000K Nat. | 3000K Cál. | Acabado | Versión | Diámetro de encastre | Wattios | Voltaje | Interruptor | P.v. |
|-----------------|------------|---------------|----------|------------------|----------------------|---------|-----------------------------------|-------------|-------|
| IL 36LED-864 | IL 36LED | IL 36LED-830 | Aluminio | Encastre grande | 78 mm | 3,8W | 220V (Transformador integrado) | No | 55,00 |
| IL 38PLED-864 | IL 38PLED | IL 38PLED-830 | | Encastre pequeño | 58 mm | 2,6W | | | 48,00 |

ARO DE SUPERFICIE

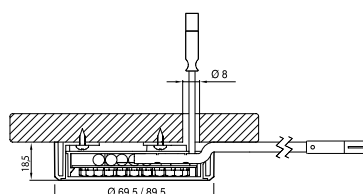

| Ref. | Acabado | Aro para convertir en superficie el foco | P.v. |
|------------|----------|--|------|
| IL 36 ARO | Aluminio | IL 36LED | 6,50 |
| IL 38P ARO | | IL 38PLED | 4,30 |

SUN REDONDO | Iluminación

Foco redondo en color aluminio y de gran potencia. Sus 3,0 W concentrados en su espacio mínimo hacen de este foco una de las mejores opciones para instalar en muebles. Se puede elegir entre la opción de superficie o la versión de encastre.

Nueva versión en 24 V.

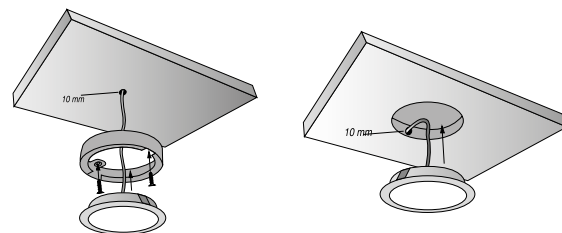

| SUN LED 24V - 3W | | LUX 3000K 4000K |
|---------------------|--------|-----------------------|
| mm | 100° | |
| 250 | Ø 850 | 900 970 |
| 500 | Ø 1750 | 200 235 |
| 750 | Ø 2650 | 100 110 |
| 1000 | Ø 3550 | 60 65 |

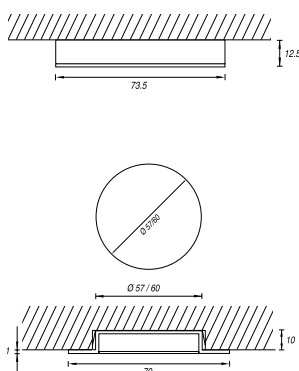

| Ref. 4000K Nat. | 3000K Cál. | Acabado | Versión | Wattios | Voltaje | Interruptor | P.v. |
|-----------------|---------------|----------|--------------------|---------|---------|-------------|-------|
| F SUN2401 | F SUN2401-830 | Aluminio | Superficie redondo | 3,0 W | 24 V | No | 20,00 |
| F SUN2402 | F SUN2402-830 | | Encastre redondo | | | | 17,00 |

Transformador válido para estos LED's



| Ref. | Voltaje | Potencia | P.v. |
|----------------|---------|----------|-------|
| TRAFO 24V/18WF | 24 V | 18W | 22,00 |
| TRAFO 24V/20WF | | 20W | 27,00 |
| TRAFO 24V/30WF | | 30W | 34,00 |

Foco cuadrado en color aluminio y de gran potencia según las nuevas tendencias. El foco posee 3,0 W concentrados en un espacio reducido que hace que sea fácil de instalar tanto en su versión de superficie como en su versión de encastre.

Nueva versión en 24 V.

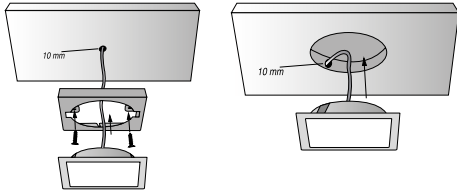

Sun superficie cuadrado



Sun encastre cuadrado

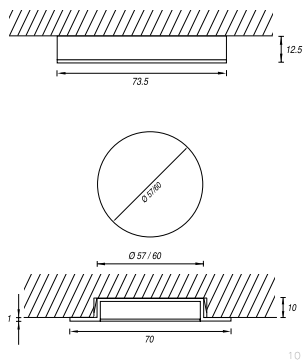

| SUN Q LED 24V - 3W | | LUX 3000K 4000K |
|-----------------------|--------|-----------------------|
| mm | 110° | |
| 250 | ∅ 1000 | 1025 1140 |
| 500 | ∅ 2100 | 235 275 |
| 750 | ∅ 3150 | 125 130 |
| 1000 | ∅ 4250 | 70 75 |

| Ref. 4000K Nat. | 3000K Cál. | Acabado | Versión | Wattios | Voltaje | Interruptor | P.v. |
|-----------------|---------------|----------|---------------------|---------|---------|-------------|-------|
| F SUN2413 | F SUN2413-830 | Aluminio | Superficie cuadrado | 3,0 W | 24 V | No | 22,50 |
| F SUN2414 | F SUN2414-830 | | Encastre cuadrado | | | | 20,00 |

Transformador válido para estos LED's

| Ref. | Voltaje | Potencia | P.v. |
|----------------|---------|----------|-------|
| TRAFO 24V/18WF | 24 V | 18W | 22,00 |
| TRAFO 24V/20WF | | 20W | 27,00 |
| TRAFO 24V/30WF | | 30W | 34,00 |



ELFO GX5 | Iluminación

Foco Elfo LED con lámpara GX53 de 6 W de potencia. Se puede elegir cualquiera de sus 3 versiones: superficie, semienrasado y enrasado total. Disponible en versión con luz natural (4000K) o luz cálida (2700K). No necesita transformador, y funciona a 220V.

 Sin transformador
Funciona a 220V



Superficie



Semienrasado



Enrasado total

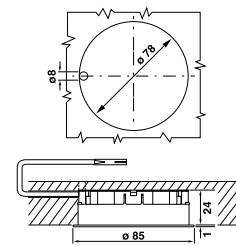
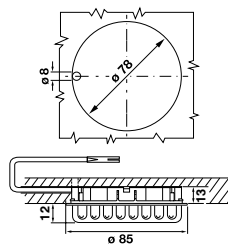
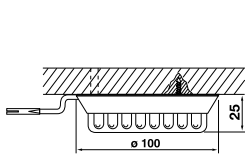

| Ref. 4000K Nat. | 2700K Cál. | Acabado | Versión | Wattios | Voltaje | Interruptor | P.v. |
|---------------------|-------------------------|----------|----------------|---------|-----------------------------------|-------------|-------|
| F ELFO/LED | F ELFO/LED-830 | | Superficie | | | | 29,00 |
| F ELFO/LED-S | F ELFO/LED-830-S | Aluminio | Semienrasada | 6W | 220V (Transformador integrado) | No | 29,00 |
| F ELFO/LED-T | F ELFO/LED-830-T | | Enrasada total | | | | 29,00 |

RECAMBIOS

Recambio de tubo GX53 para focos Elfos de LED´s

| Ref. 4000K Nat. | 2700k Cál. | Wattios | P.v. |
|-------------------|-----------------------|---------|-------|
| IL 086-LED | IL 086-LED-830 | 6W | 25,00 |

Foco LED de encastre con lámpara intercambiable. Pensado especialmente para facilitar su recambio de foco con el paso del tiempo, ya que se encastra la base de plástico que contiene y luego se fija la lámpara LED de aluminio con un leve giro.

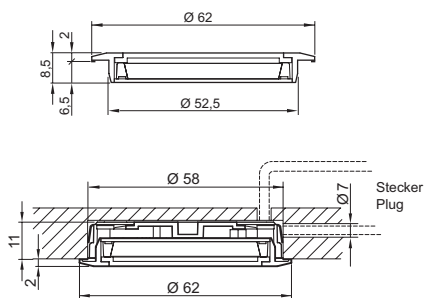
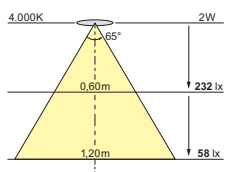

Foco intercambiable

| Ref.4000K Nat. | 3000K Cál. | Acabado | Versión | Medida de encastre | Wattios | Voltaje | Interruptor | P.v. |
|----------------|------------|----------|----------|--------------------|---------|---------|-------------|-------|
| IL 37-840 | IL 37-830 | Aluminio | Encastre | 58 mm | 2 W | 350 mA | No | 35,00 |



Transformador válido para estos LED's

| Ref. | Voltaje | Potencia | P.v. |
|---------------|---------|----------|-------|
| TRLED 350/15W | 350 mA | 15 W | 25,00 |

RECAMBIOS

Recambio para foco LED Desmontable IL 37

| Ref. 4000K Nat. | 3000k Cál. | Wattios | P.v. |
|-----------------|------------|---------|-------|
| IL R37-840 | IL R37-830 | 2W | 25,00 |

WHEEL | *Iluminación*

El foco Wheel es uno de los pioneros del mercado en incorporar un interruptor en el centro del mismo. Éste funciona de forma independiente desde el propio foco donde va instalado. Existe la posibilidad de pedirse sin ningún tipo de interruptor, tanto en versión de superficie como en versión de encastre (sólo 9 mm de profundidad).



Foco de encastre con interruptor (IL 142-INT)

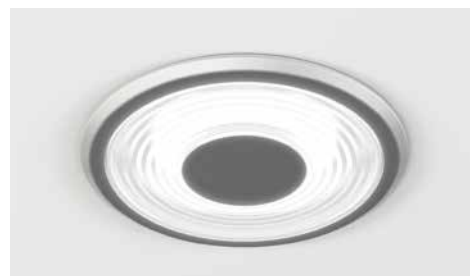

Foco de encastre sin interruptor (IL 142)

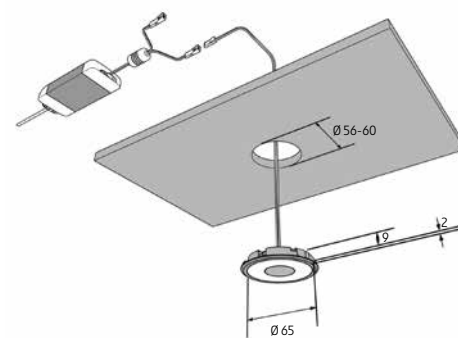

| Ref. 5000K Fría | Acabado | Versión | Wattios | Voltaje | Interruptor | P.v. |
|-----------------|----------|------------|---------|---------|-------------|-------|
| IL 142 | Aluminio | Encastre | 3,5W | 12V | No | 25,00 |
| IL 142-INT | | | | | Sí | 28,00 |
| IL 153 | | Superficie | | | No | 28,00 |
| IL 153-INT | | | | | Sí | 31,00 |



Transformador válido para estos LED's

| Ref. | Voltaje | Potencia | P.v. |
|----------|---------|----------|-------|
| TRLED CR | 12 V | 15 W | 22,00 |

Conector que transforma una salida en seis

| Ref. | P.v. |
|-----------|------|
| IL 30/C4S | 8,50 |

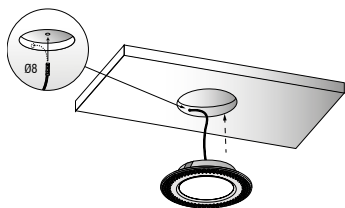

El foco Sun Classic de diseño clásico es el nuevo foco de la familia Sun. Pensado para ser instalado en muebles rústicos, e ideal para dotar al ambiente de una buena iluminación LED pero sobre una estética clásica.

En Cucine Oggi disponemos del modelo Perle en acabado Silver Bronze, además de poder obtener bajo pedido (Forma e Funzione) los otros 3 modelos disponibles: Greca, Ghirlanda o Floreale tanto en sus acabados Silver Bronze, Golden Bronze y Cromo Brillo como Oro Lúcido.



| SUN CLASSIC LED 350mA - 3,5W | | LUX |
|---------------------------------|--------|-------|
| mm | 108° | 3000K |
| 250 | ∅ 1000 | 1500 |
| 500 | ∅ 2000 | 380 |
| 750 | ∅ 3100 | 180 |
| 1000 | ∅ 4100 | 100 |

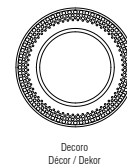
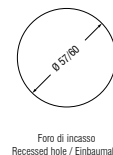
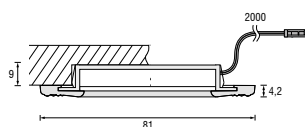

Foro di incasso
Recessed hole / Einbaumaße

Decoro
Décor / Dekor



Perle Silver Bronze (en stock)



Greca Golden Bronze (bajo pedido)



Ghirlanda Shini Gold (bajo pedido)



Floreale Golden Bronze (bajo pedido)

| Ref.3000K Cál. | Acabado | Versión | Wattios | Voltaje | Interruptor | P.v. |
|----------------|---------------------|------------|---------|---------|-------------|-------|
| F SUN 25-830 | Perle Silver Bronze | Encastre | 3,5 W | 350 mA | No | 25,00 |
| F SUN 34-830 | | Superficie | | | | 33,00 |



Transformador válido para estos LED's

| Ref. | Voltaje | Potencia | P.v. |
|---------------|---------|----------|-------|
| TRLED 350/15W | 350 mA | 15 W | 25,00 |

ILUMINACIÓN



Presentamos la familia Leddy de Cucine Oggi, donde todos los artículos funcionan con batería. Cualquiera de sus versiones puede ser instalada tanto de superficie como de encastre o semiencastré. La familia consta de un altavoz (para conectarse a cualquier dispositivo vía Bluetooth), una luz LED (con interruptor o sensor de movimiento) y un artículo doble donde se unen luz y altavoz.

LEDDY 7 SOUND SPEAKER

El Leddy 7 Sound Speaker es un altavoz con 2 x 3W de potencia que funciona (como el resto de productos Leddy 7) con batería. Reproduce su audio vía Bluetooth gracias a su batería de litio de 1300mA, recargable por miniUSB (cable no incluido). Tiene una duración de 10 horas de reproducción continua. Y se puede instalar de superficie, encastre (20 mm de profundidad) o semiencastré (14 mm de profundidad).



Recarga de batería

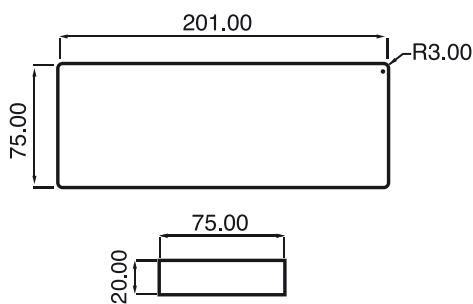
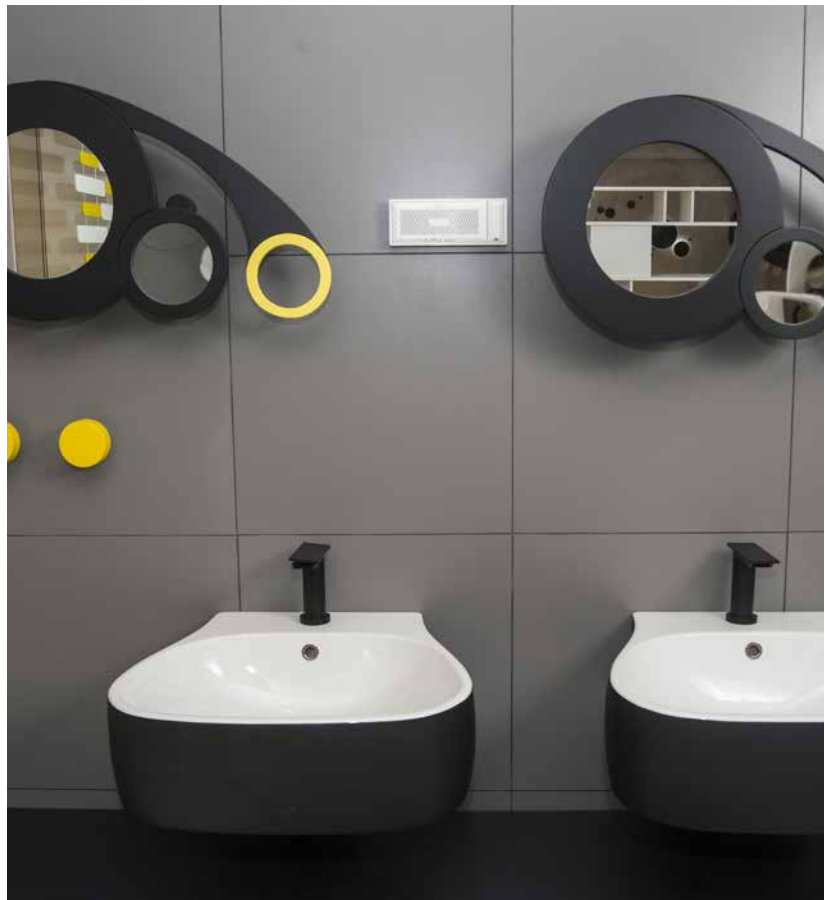

Medidas de encastre

Leddy 7 Sound Speaker con conexión Bluetooth

| Ref. | Acabado | Versión | Medida de encastre | Wattios | Voltaje | P.v. |
|----------------------|---------|---|--------------------|---------|----------------------|--------|
| IL LEDDY7-ALT | Blanco | Superficie, semiencastré o encastre (según se desee). | 75 x 201 mm | 2 x 3 W | Funciona con batería | 109,00 |

LEDDY 7 E-LIGHT | Iluminación

ILUMINACIÓN

El Leddy 7 E-Light es una luz con 12 LED's de 1 W de potencia cada uno que funciona a batería (litio de 3000mA). Se carga por miniUSB (cable no incluido). Sirve para utilizarse tanto en la habitación de los niños como en el mueble de hogar o en la misma cocina. Debido al interruptor, existen 2 modelos diferentes de lámparas: una con interruptor On/Off (mediante un LED Touch Control) y otra con sensor de presencia. Pudiéndose instalar de superficie, encastre (20 mm de profundidad) o semiencastrado (14 mm de profundidad).

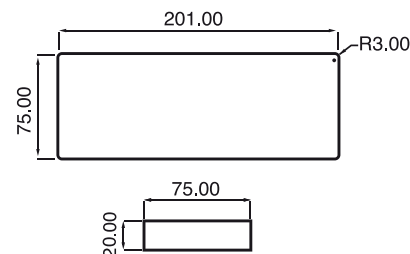
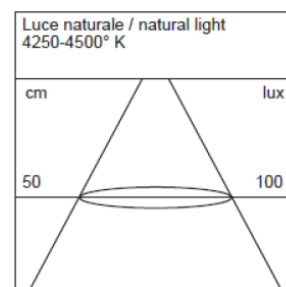

Medidas de encastre



Recarga de batería

Leddy 7 E-Light

| Ref. 4250K Nat. | Acabado | Versión | Medida de encastre | Wattios | Voltaje | Interruptor | P.v. |
|----------------------|---------|---|--------------------|---------|----------------------|-----------------------------------|-------|
| IL LEDDY7-INT | Blanco | Superficie, semiencastrado o encastre (según se desee). | 75 x 201 mm | 1 W | Funciona con batería | Si, On/Off mediante Touch Control | 79,00 |
| IL LEDDY7-SM | | | | | | Si, mediante sensor de presencia | 81,00 |

LEDDY 7 DOUBLE

El Leddy 7 Double unifica en un mismo artículo el Sound Speaker y la luz E-light con interruptor. Contiene una batería de litio de 3000mA y se carga por miniUSB (cable no incluido). Puede ser usado en múltiples lugares, como la cocina, la habitación o el baño. Y al igual que el resto de artículos Leddy 7, puede ser instalado de superficie, encastre (20 mm de profundidad) o semiencastrado (14 mm de profundidad).

ILUMINACIÓN

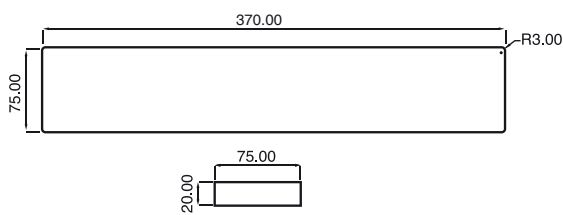

Medidas de encastre



Leddy 7 Double

| Ref. 4250K Nat. | Acabado | Versión | Medida de encastre | Wattios | Voltaje | Interruptor | P.v. |
|---------------------|---------|---|--------------------|---------------|----------------------|-----------------------------------|--------|
| IL LEDDY7-DO | Blanco | Superficie, semiencastrado o encastre (según se desee). | 75 x 370 mm | 2 x 3 W + 1 W | Funciona con batería | Sí, On/Off mediante Touch Control | 149,00 |



Versión modernizada del clásico estante Teo (de Forma e Funzione), que estiliza su forma y evoluciona a la tecnología LED. En un mínimo espacio se dispone de un estante retroiluminado tanto en su parte superior como en la parte inferior. El Teo Slim soporta 10 kg de peso. El estante lleva incorporado en su interior el transformador necesario, por lo que el cable que posee hay que conectarlo directamente a un enchufe de la red eléctrica (220V). Aunque desde Cucine Oggi disponemos de la versión en luz natural, también se puede obtener con luz cálida (bajo pedido).

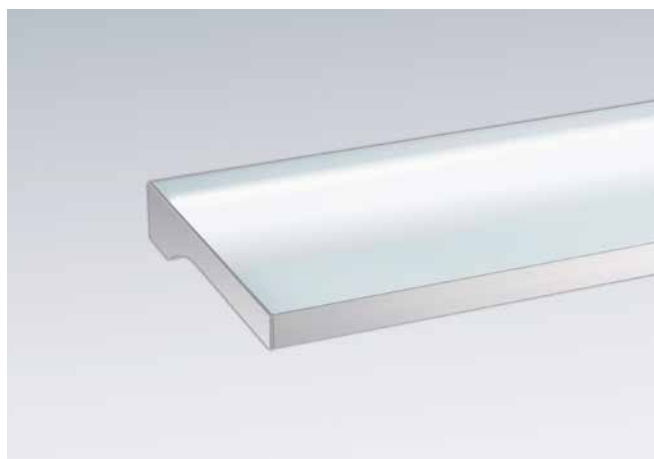
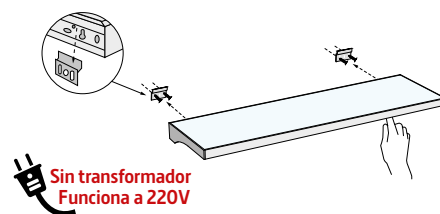
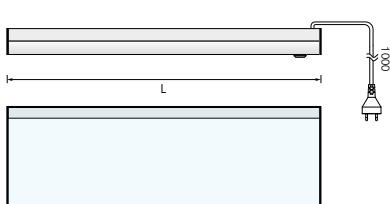
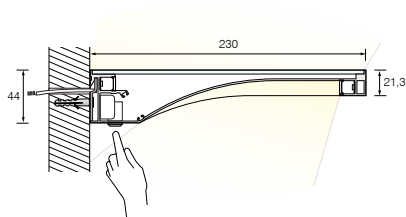

| Ref. 4000K Nat. | Acabado | Versión | Medida | Wattios | Voltaje | Interruptor | P.v. |
|-------------------|----------------------|------------|---------|---------|---------------------------------|-------------|--------|
| F SLIM/45 | Aluminio con cristal | Superficie | 450 mm | 4,85 W | 220 V (transformador integrado) | Sí | 153,00 |
| F SLIM/60 | | | 600 mm | 6,56 W | | | 174,00 |
| F SLIM/90 | | | 900 mm | 9,98 W | | | 239,00 |
| F SLIM/120 | | | 1200 mm | 13,40 W | | | 293,00 |

Estante luminoso de LED en aluminio y cristal con interruptor incorporado. El estante es ideal para cualquier tipo de ambiente, cocinas, exposiciones, comedores, etc. Los LED's del interior del estante se reflejan sobre el cristal, dándole un toque diferente y creando un ambiente único. Capacidad máxima de carga de 10 kg por estante.

 Sin transformador
Funciona a 220V

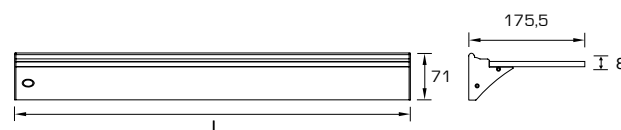
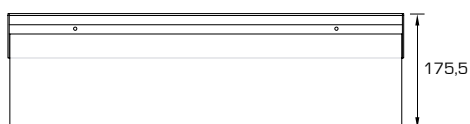
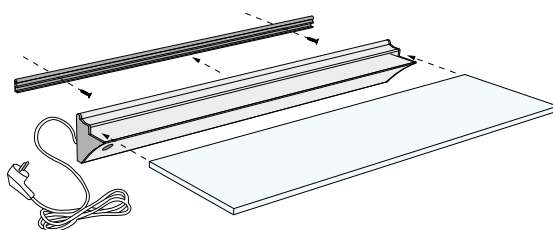

| Ref. 4000K Nat. | Acabado | Versión | Medida (L) | Wattios | Voltaje | Interruptor | P.v. |
|-------------------|----------------------|------------|------------|---------|---------------------------------|-------------|--------|
| F MONO/60 | | | 600 mm | 3 W | | | 120,00 |
| F MONO /90 | Aluminio con cristal | Superficie | 900 mm | 4,8 W | 220 V (transformador integrado) | Si | 153,00 |
| F MONO/120 | | | 1200 mm | 6,6 W | | | 187,00 |

Estante luminoso con tubo fluorescente T5 para fijar a la pared, de aluminio anodizado natural y cristal ácido en ambas caras. Capacidad máxima de carga de 10 kg por estante. Contiene su propio interruptor en el cristal de la parte baja.

 Sin transformador
Funciona a 220V

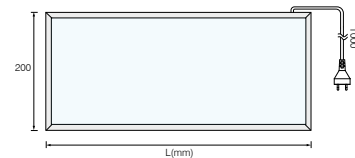
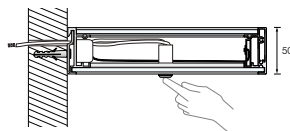
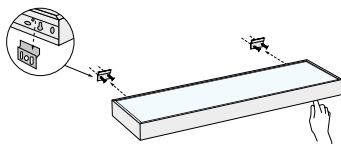

| Ref. 4000K Nat. | Acabado | Versión | Medida (L) | Tubo | Wattios | Interruptor | P.v. |
|-----------------|----------------------|------------|------------|------|---------|-------------|--------|
| F TEO/60 | Aluminio con cristal | Superficie | 600 mm | T5 | 13 W | Sí | 131,00 |
| F TEO/90 | | | 900 mm | | 21 W | | 166,00 |
| F TEO/120 | | | 1200 mm | | 28 W | | 199,00 |

Cucine Oggi y Forma e Funzione presentan la lámpara Frontalino, con perfil de aluminio anodizado que incorpora diferentes potencias de luz en función de su medida. Tiene como utilidad la iluminación del interior del mueble y del banco de trabajo en la cocina.

Su diseño está concebido para encastrarlo en el frontal del mueble alto, y permite que la puerta no necesite tirador. Desde Cucine Oggi disponemos de la versión con interruptor e iluminación LED por la parte superior e inferior, pero también existe sin interruptor o incluso sólo con iluminación por la parte inferior (bajo pedido).

Una solución estética y funcional que aporta un valor añadido al equipamiento de la cocina.



| FRONTALINO 563mm LED 24V-19W/m | | LUX 3000K 4000K |
|-----------------------------------|--------|-----------------------|
| mm | 100° | |
| 250 | ∅ 850 | 1700 |
| | | 1850 |
| 500 | ∅ 1750 | 600 |
| | | 700 |
| 750 | ∅ 2650 | 300 |
| | | 350 |
| 1000 | ∅ 3550 | 200 |
| | | 200 |



Detalle del Frontalino parte inferior



Detalle del Frontalino parte superior

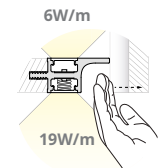
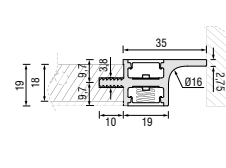
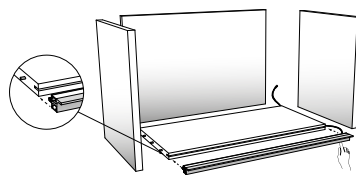

| Ref. 4000K Nat. | Acabado | Versión | Para mueble de | Medida (L) | Wattios | Voltaje | Interruptor | P.v. |
|---------------------|----------------------|--------------------------|----------------|------------|---------|---------|-------------|--------|
| F FRONTA/45 | Aluminio con difusor | Instalación en el mueble | 450 mm | 418 mm | 8,16 W | 24 V | Sí | 79,50 |
| F FRONTA/60 | | | 600 mm | 568 mm | 11,55 W | | | 89,50 |
| F FRONTA/90 | | | 900 mm | 868 mm | 19,05 W | | | 117,00 |
| F FRONTA/120 | | | 1200 mm | 1168 mm | 26,55 W | | | 142,00 |

Indicar casco de mueble al hacer el pedido. Otras medidas realizables bajo pedido

Transformador válido para estos LED's



| Ref. | Voltaje | Potencia | P.v. |
|-----------------------|---------|----------|-------|
| TRAFO 24V/18WF | 24 V | 18W | 22,00 |
| TRAFO 24V/20WF | | 20W | 27,00 |
| TRAFO 24V/30WF | | 30W | 34,00 |

ADA LED - FONDO LUMINOSO

Fondo luminoso ADA con tecnología LED para colocar como base del mueble alto. Cristal templado de seguridad y 60 LED's por metro (luz natural 4200K). El fondo ilumina el interior y el exterior del mueble, y es apto para muebles de 16 mm y 330 mm de profundidad. Por su diseño, no hace falta poner tirador en la puerta, ya que la base del fondo tiene un entrante para poder abrirla sin necesidad de éste (frontal Gola). El fondo luminoso necesita de un transformador para LED exterior al mismo (incluido en el precio). Incorpora su propio interruptor LED de color azul.

ILUMINACIÓN



| ADA LED 564mm LED 24V-14,4W/m | | LUX |
|----------------------------------|--------|------|
| mm | 90° | |
| 250 | Ø 750 | 1935 |
| 500 | Ø 1500 | 715 |
| 750 | Ø 2250 | 325 |
| 1000 | Ø 3000 | 115 |

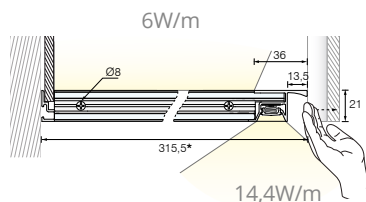

Interruptor Led color azul

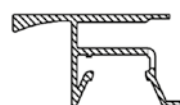
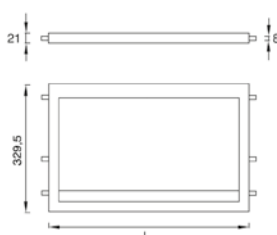
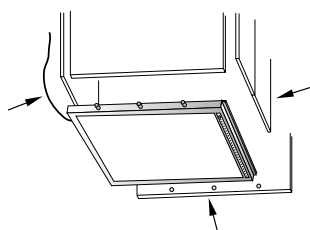

Vista perfil del Frontal Gola

| Ref. 4200K Nat. | Acabado | Versión | Para mueble de | Medida (L) | Wattios | Transformador | Interruptor | P.v. |
|-----------------|----------------------|--------------------------|----------------|------------|---------|--------------------|-------------|--------|
| F ADALED/60* | | | 600 mm | 568 mm | 9 W | | | 127,00 |
| F ADALED/70 | | | 700 mm | 668 mm | 10 W | | | 135,00 |
| F ADALED/80 | Aluminio con cristal | Instalación en el mueble | 800 mm | 768 mm | 12 W | 1 incluido de 24 V | Sí | 150,00 |
| F ADALED/90* | | | 900 mm | 868 mm | 13 W | | | 159,00 |
| F ADALED/100 | | | 1000 mm | 968 mm | 14 W | | | 180,00 |
| F ADALED/120* | | | 1200 mm | 1168 mm | 19 W | | | 195,00 |

*También disponible para mueble de 18 mm, consultar disponibilidad (versión utilizada por fabricantes de muebles de 19 mm)



BTGEO INTERIOR DE MUEBLE

Regleta para instalar en el interior del mueble, del cajón o de la gaveta. Fabricada sobre un perfil de aluminio, incorporando 1 sensor de apertura en el lado derecho para encenderse cuando detecta que se ha abierto la puerta del mueble donde esté instalada. El difusor blanco de plástico sobre toda la regleta hace que se ilumine perfectamente el interior del mueble, viéndose una luz continua uniforme. Disponible en las medidas indicadas, y fácilmente ajustable a medidas inferiores. También disponible bajo pedido con 2 sensores a cada lado en caso de que el mueble tenga dos puertas.

 **Producto hecho a medida**



| GEO xT-B 562mm LED 24V-12W/m | | LUX |
|---------------------------------|--------|-----|
| mm | 110° | 700 |
| 250 | ∅ 1000 | 250 |
| 500 | ∅ 2100 | 130 |
| 750 | ∅ 3150 | 75 |
| 1000 | ∅ 4250 | |

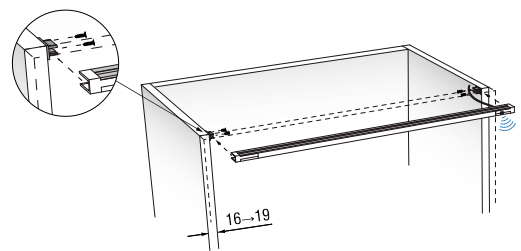
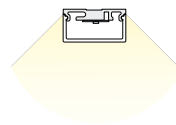
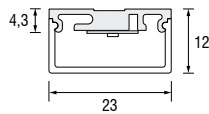
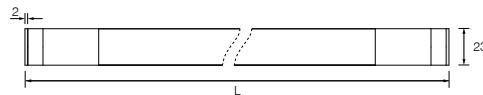
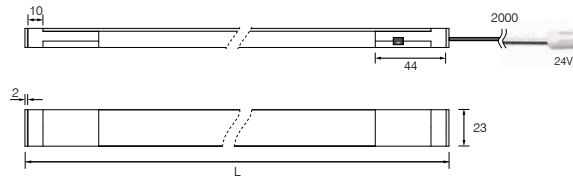

| Ref. 4000K Nat. | 3000K Cál. | Acabado | Versión | Para mueble de | Medida (L) | Wattios | Voltaje | Interruptor | P.v. |
|-----------------|----------------|-----------------------------|--------------------------|----------------|--------------|---------|---------|--------------------|-------|
| F BTGEO/60 | F BTGEO/60-CA | | | 600 mm | 562/568 mm | 5,40 W | | | 62,00 |
| F BTGEO/90 | F BTGEO/90-CA | Aluminio con difusor blanco | Instalación en el mueble | 900 mm | 862/868 mm | 9,00 W | 24 V | Sensor de apertura | 79,00 |
| F BTGEO/120 | F BTGEO/120-CA | | | 1200 mm | 1162/1168 mm | 12,60 W | | | 94,00 |

Otras medidas disponibles

Transformador válido para estos LED's



| Ref. | Voltaje | Potencia | P.v. |
|----------------|---------|----------|-------|
| TRAFO 24V/18WF | | 18W | 22,00 |
| TRAFO 24V/20WF | 24 V | 20W | 27,00 |
| TRAFO 24V/30WF | | 30W | 34,00 |

REGLETA FRONT | Iluminación

La regleta Front está pensada para ser instalada en el estante intermedio del mueble. Con un perfil de aluminio, una tira de LED's, un sensor de apertura y un difusor de plástico que ilumina el interior del mueble en 2 direcciones (arriba y abajo). La altura del perfil es de 21 mm, por lo que se aconseja colocar el estante con este espesor. Aunque también se puede utilizar un espesor diferente, dejando la diferencia de altura en la parte inferior del estante. O mecanizar para obtener otras medidas.

 **Producto hecho a medida**

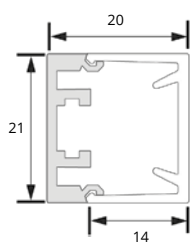

Regleta Front instalada en balda de 21 mm

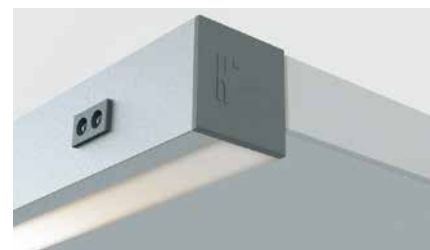

Regleta Front instalada en balda de 16 mm

| Ref. 6000K Fría | Acabado | Versión | Para mueble de | Medida (L) | Wattios | Voltaje | Interruptor | P.v. |
|------------------|----------|--------------------------|----------------|------------|---------|---------|--------------------|-------|
| IL 91/45 | Aluminio | Instalación en el mueble | 450 mm | 418 mm | 1,8 W | 12 V | Sensor de apertura | 62,00 |
| IL 91/60 | | | 600 mm | 568 mm | 2,7 W | | | 66,00 |
| IL 91/90 | | | 900 mm | 868 mm | 4,5 W | | | 79,00 |
| IL 91/120 | | | 1200 mm | 1168 mm | 6,3 W | | | 90,00 |

Indicar siempre el espesor del casco del mueble. Posibilidad de otras medidas



Transformador válido para estos LED's

| Ref. | Voltaje | Potencia | P.v. |
|-----------------|---------|----------|-------|
| TRLED CR | 12 V | 15 W | 22,00 |

Conector que transforma una salida en seis

| Ref. | P.v. |
|------------------|------|
| IL 30/C4S | 8,50 |

REFLECTION

Perfil de aluminio que incorpora una tira de LED's para colocar detrás de las baldas de cristal del mueble. El perfil hace de embellecedor al encenderse las luces y reflejarse en el cristal. No realiza la función de soporte de sujeción del cristal. Disponible en las medidas indicadas, y fácilmente ajustable a medidas inferiores.

 **Producto hecho a medida**



Detalle de la barra de LED rígida de su interior



Efecto de los LED's sobre el cristal

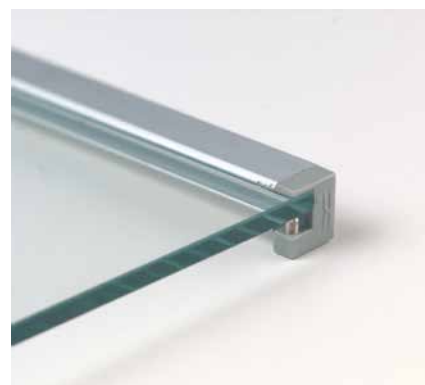

Detalle perfil. El tornillo presiona el cristal que puede variar entre 3 y 8 mm

| Ref. | 6000K Fría | Acabado | Versión | Para mueble de | Medida | Wattios | Voltaje | Interruptor | P.v. |
|-----------|------------|----------|-----------------------|----------------|--------|---------|---------|-------------|-------|
| IL 30/45 | | Aluminio | Instalación en mueble | 450 mm | 418 mm | 1,3 W | 12 V | No | 29,00 |
| IL 30/60 | 600 mm | | | 568 mm | 1,5 W | 39,00 | | | |
| IL 30/90 | 900 mm | | | 868 mm | 2,4 W | 62,00 | | | |
| IL 30/120 | 1200 mm | | | 1168 mm | 3,3 W | 79,00 | | | |

Indicar siempre el espesor del casco del mueble

Transformador válido para estos LED's

| Ref. | Voltaje | Potencia | P.v. |
|----------|---------|----------|-------|
| TRLED CR | 12 V | 15 W | 22,00 |

Conector que transforma una salida en seis

| Ref. | P.v. |
|-----------|------|
| IL 30/C4S | 8,50 |



ORIZZONTE 'PO' LED CON SENSOR | *Iluminación*

Nueva barra de armario Orizzonte sobre LED y aluminio. Cada una contiene los soportes para fijar al techo o estante, y un sensor de presencia que activa la luz de la propia barra al detectar presencia o movimiento. Aunque sus medidas son fijas y no se pueden recortar, consultar en caso de necesitar una medida especial.

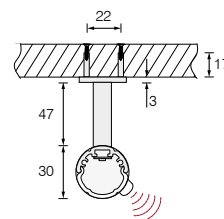
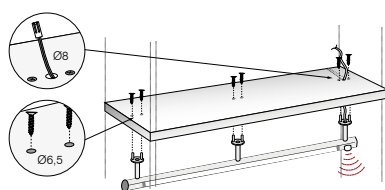
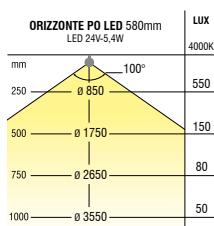
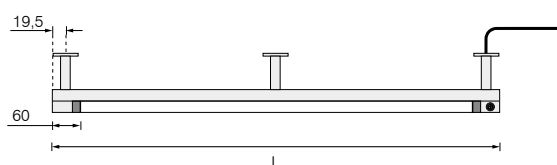

| Ref. 4000K Nat. | Acabado | Versión | Medida | Wattios | Voltaje | Interruptor | P.v. |
|---------------------------|----------|-----------------------|---------|---------|---------|-------------|--------|
| F ORIZ-PO/580-LED | Aluminio | Instalación en mueble | 580 mm | 5,40 W | 24 V | Sensor | 125,00 |
| F ORIZ-PO/880-LED | | | 880 mm | 9,00 W | | | 137,00 |
| F ORIZ-PO/970-LED | | | 970 mm | 10,20 W | | | 141,00 |
| F ORIZ-PO/1160-LED | | | 1160 mm | 12,00 W | | | 149,00 |

Posibilidad de otras medidas, consultar disponibilidad

Transformador válido para estos LED's



| Ref. | Voltaje | Potencia | P.v. |
|-----------------------|---------|----------|-------|
| TRAFO 24V/18WF | 24 V | 18W | 22,00 |
| TRAFO 24V/20WF | | 20W | 27,00 |
| TRAFO 24V/30WF | | 30W | 34,00 |

Foco LED para armario, orientable y de máxima potencia (3,8 W de luz natural 4000K). Fabricado en policarbonato, funcional y minimalista para iluminar perfectamente el interior del armario. Posibilidad de elegir el foco con o sin sensor de movimiento. Necesita transformador para LED.



F TWIST



F TWIST-INT

| TWIST LED 24V - 3,8W | | LUX |
|-------------------------|--------|-------|
| mm | 110° | 4000K |
| 250 | ∅ 1000 | 1150 |
| 500 | ∅ 2100 | 340 |
| 750 | ∅ 3200 | 140 |
| 1000 | ∅ 4200 | 80 |

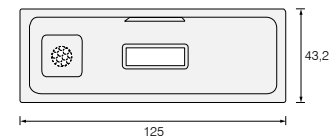
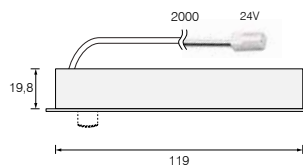
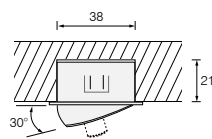

| Ref. 4000K Nat. | Acabado | Versión | Wattios | Voltaje | Interruptor | P.v. |
|-----------------|----------|----------|---------|---------|----------------------|-------|
| F TWIST-INT | Aluminio | Encastre | 3,8 W | 24 V | Sensor de movimiento | 82,00 |
| F TWIST | | | | | No | 40,00 |



Transformador para kit de foco con interruptor y poder controlar 1 o 2 focos más sin interruptor

| Ref. | Voltaje | Potencia | P.v. |
|---------------|---------|----------|-------|
| TRLED 24V-INT | 24 V | 15W | 35,00 |



Transformador para focos sin interruptor o focos con interruptor y encendido individual

| Ref. | Voltaje | Potencia | P.v. |
|----------------|---------|----------|-------|
| TRAFO 24V/18WF | 24 V | 18W | 22,00 |
| TRAFO 24V/20WF | | 20W | 27,00 |
| TRAFO 24V/30WF | | 30W | 34,00 |



Leddy 5 de superficie



Lulu para cajón o gavetero

LEDDY 5 Y LULU

Los nuevos focos Lulu y Leddy 5 son de LED y funcionan con pilas. Su duración, si son alcalinas, es de 10.000 ciclos o 1 año en modo espera (aproximadamente). Ambos son de superficie y tienen sensor de presencia incorporado. El Leddy 5 puede ir en cualquier ambiente, y el Lulu está pensado para iluminar el interior de un cajón o gavetero.

LEDDY 5

El foco Leddy 5 es un foco de superficie que puede ser usado para iluminar el interior de un armario, ya sea de cocina o baño. Funciona con 4 pilas alcalinas AA 1,5V y está fabricado en ABS gris, ideal para iluminar con una luz discreta un armario de una forma fácil y sencilla.

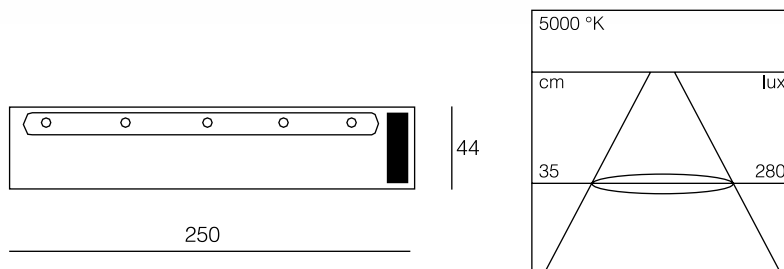

| Ref. 5000 Fría | Acabado | Versión | Wattios | Voltaje | Interruptor | P.v. |
|----------------|---------|------------|---------|------------------------------|----------------------------------|-------|
| IL LEDDYS | Gris | Superficie | 0,22 W | Funciona con 4 pilas AA 1,5V | Sí, mediante sensor de presencia | 29,00 |

LULU

El foco Lulu está diseñado para ir instalado en la parte trasera de un cajón o gavetero, y así iluminar el interior del mismo. Funciona con 3 pilas alcalinas AA 1,5V y está fabricado en ABS gris, ideal para darle un toque de iluminación elegante al cajón elegido.

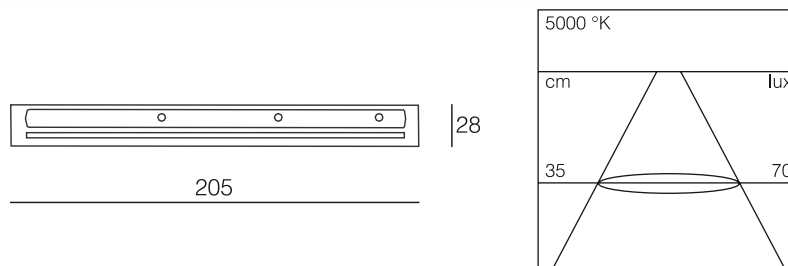

| Ref. 5000 Fría | Acabado | Versión | Wattios | Voltaje | Interruptor | P.v. |
|----------------|---------|----------------------------------|---------|------------------------------|-----------------------------------|-------|
| IL LULU | Gris | Superficie para cajón o gavetero | 0,19 W | Funciona con 3 pilas AA 1,5V | Sí, mediante sensor de movimiento | 18,00 |

RELOAD | *Iluminación*

Foco para interior de armario Reload. Funciona con una batería de litio recargable por USB (entre 800 y 1000 ciclos) y tiene 6 LED's con una potencia de 0,5 W. Lleva incorporado un sensor de movimiento para encenderse al detectar presencia, con un radio de 2 metros y un ángulo de detección de 120°. La batería se carga en 3 horas y tiene una duración de 9 horas con los focos LED encendidos.

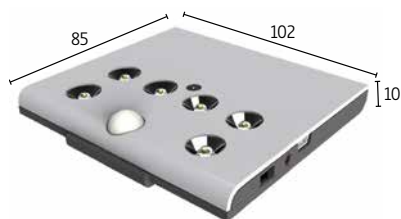

El set incluye: Foco Reload, soporte en ABS para anclar el foco y cable de 600 mm con USB

| Ref. 4000K Nat. | Acabado | Versión | Wattios | Voltaje | Interruptor | P.v. |
|-----------------|----------|------------|---------|----------------------------|--------------------|-------|
| IL 305 | Aluminio | Superficie | 0,5W | 5 V con batería recargable | Sensor de apertura | 39,50 |

ACCESORIO



Cargador de USB de 5 V válido para cargar el foco Reload

| Ref. | P.v. |
|-----------|-------|
| IL 305-CH | 19,50 |



Presentamos el foco cuadrado Bat-Q, de LED, aluminio y policarbonato. Diseñado para instalarse en techos tipo Downlight. Y disponible en 3 tamaños diferentes con 3 potencias.



12W



18W



31W

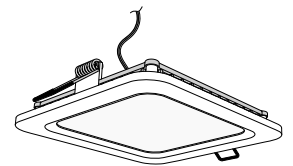

60 lm/W PHOTOBIOLOGICAL CLASS 0 CRI>80

| BAT-Q LED 24V - 12W | | LUX |
|---------------------|--------|-------|
| mm | | 4000K |
| 250 | Ø 850 | 4000 |
| 600 | Ø 1750 | 1030 |
| 750 | Ø 2650 | 475 |
| 1000 | Ø 3550 | 280 |

63 lm/W PHOTOBIOLOGICAL CLASS 0 CRI>80

| BAT-Q LED 24V - 18W | | LUX |
|---------------------|--------|-------|
| mm | | 4000K |
| 250 | Ø 850 | 5700 |
| 600 | Ø 1750 | 1450 |
| 750 | Ø 2650 | 680 |
| 1000 | Ø 3550 | 380 |

68 lm/W PHOTOBIOLOGICAL CLASS 0 CRI>80

| BAT-Q LED 24V - 31W | | LUX |
|---------------------|--------|-------|
| mm | | 4000K |
| 250 | Ø 850 | 8700 |
| 600 | Ø 1750 | 2550 |
| 750 | Ø 2650 | 1200 |
| 1000 | Ø 3550 | 670 |

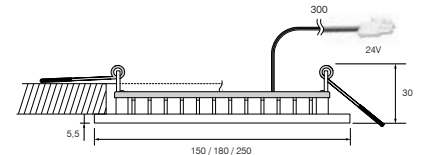

| Ref. 4000K Nat. | Acabado | Versión | Medida de encastre | Wattios | Voltaje | Interruptor | P.v. |
|------------------|---------|----------------------------------|--------------------|---------|---------|-------------|--------|
| F BAT-Q12 | | | 125 x 125 mm | 12 W | | | 59,00 |
| F BAT-Q18 | Blanco | Encastre, cuadrado foco de techo | 160 x 160 mm | 18 W | 24 V | No | 86,00 |
| F BAT-Q31 | | | 225 x 225 mm | 31 W | | | 127,00 |

Transformador válido para estos LED's



| Ref. | Voltaje | Potencia | P.v. |
|-----------------------|---------|----------|-------|
| TRAFO 24V/18WF | 24 V | 18W | 22,00 |
| TRAFO 24V/20WF | | 20W | 27,00 |
| TRAFO 24V/30WF | | 30W | 34,00 |
| TRAFO 24V/50WF | | 50W | 52,00 |

Presentamos el foco redondo Bat-R, de LED, aluminio y policarbonato blanco. Diseñado para instalarse en techo tipo Downlight. Disponible en 3 tamaños diferentes con 3 potencias. Los focos tienen un diámetro de encastre de 120 mm con 11 W, 145 mm con 16 W y 250 mm con 28 W.

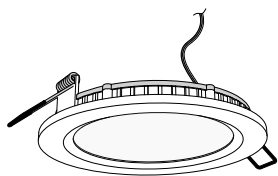

11W



16W



28W

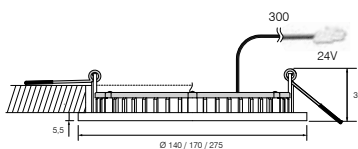

63 lm/W PHOTOBIOLOGICAL CLASS 0 CRI>80

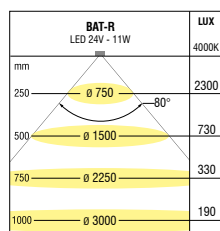

66 lm/W PHOTOBIOLOGICAL CLASS 0 CRI>80

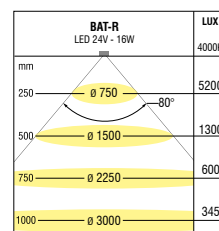

77 lm/W PHOTOBIOLOGICAL CLASS 0 CRI>80

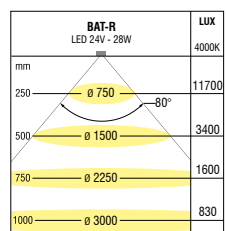

| Ref. 4000K Nat. | Acabado | Versión | Diámetro de encastre | Wattios | Voltaje | Interruptor | P.v. |
|------------------|---------|---------------------------------|----------------------|---------|---------|-------------|--------|
| F BAT-R11 | Blanco | Encastre redondo, foco de techo | 120 mm | 11 W | 24 V | No | 48,00 |
| F BAT-R16 | | | 145 mm | 16 W | | | 72,00 |
| F BAT-R28 | | | 250 mm | 28 W | | | 123,00 |

Transformador válido para estos LED's

| Ref. | Voltaje | Potencia | P.v. |
|-----------------------|---------|----------|-------|
| TRAFO 24V/18WF | 24 V | 18W | 22,00 |
| TRAFO 24V/20WF | | 20W | 27,00 |
| TRAFO 24V/30WF | | 30W | 34,00 |
| TRAFO 24V/50WF | | 50W | 52,00 |



FOCO SOFITO | Iluminación

ILUMINACIÓN

El foco Sofito es un Downlight de LED empotrable en el techo. Orientable 35° en dos sentidos con 2 pinzas para fijarse al techo y un encastre de 78 mm. La carcasa es de aluminio.

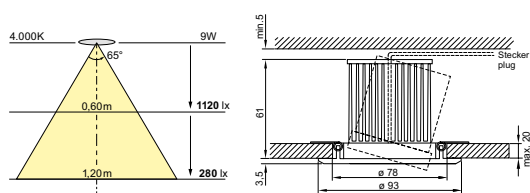
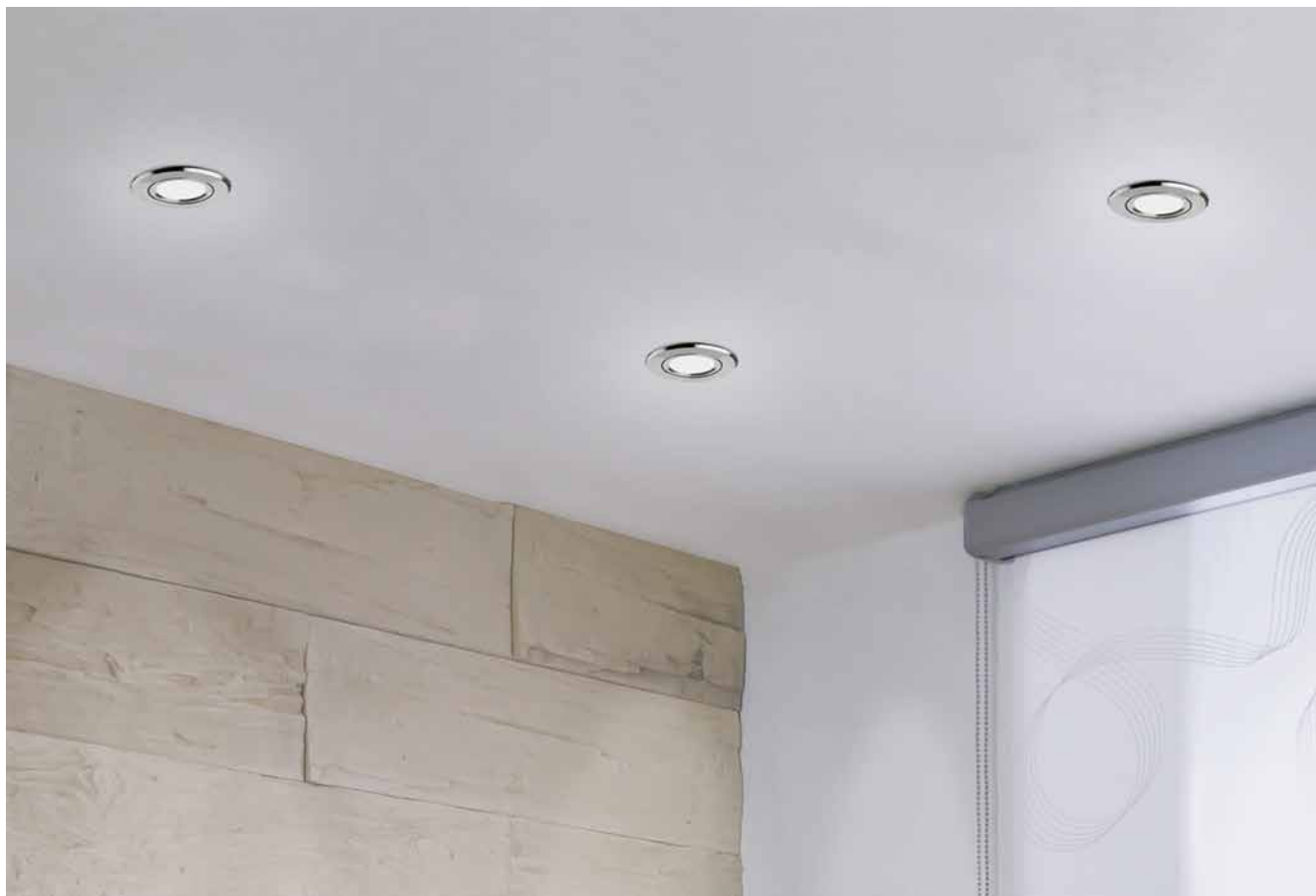

| Ref. 4000K Nat. | 3000K Cál. | Acabado | Versión | Medida de encastre | Wattios | Voltaje | Interruptor | P.v. |
|-----------------|------------|----------------|----------|--------------------|---------|---------|-------------|-------|
| IL 151-840 | IL 151-830 | Inox brillante | Encastre | 78 mm | 9 W | 700mA | No | 89,00 |



Transformador válido para estos LED's

| Ref. | Voltaje | Potencia | P.v. |
|---------------|---------|----------|-------|
| TRLED 700/18W | 700 mA | 18W | 33,00 |

Los focos de techo LD 8016 LED funcionan a 220V, por lo que se pueden conectar directamente a la corriente eléctrica. Tienen una buena potencia (8W) para iluminar el pasillo, cuarto de baño o comedor. Y son dimeables, pudiéndose modificar su intensidad con un regulador.

 Sin transformador
Funciona a 220V

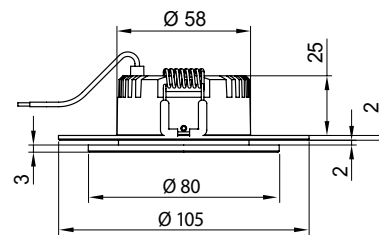
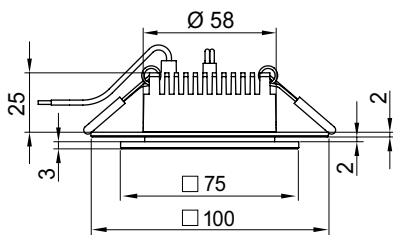

| Ref. 4000K Nat. | 3000K Cál. | Acabado | Versión | Medida de encastre | Wattios | Voltaje | Interruptor | P.v. |
|-----------------|-------------|---------|-------------------|--------------------|---------|--------------------------------|-------------|-------|
| IL 8016 | IL 8016-830 | Inox | Cuadrado encastre | 58-78 mm | 8 W | 220V (Transformador integrado) | No | 69,00 |
| IL 8017 | IL 8017-830 | | Redondo encastre | | | | | 69,00 |

DOWNLIGHT LED | Iluminación

Presentamos los nuevos Downlight de LED para techo de Cucine Oggi, ideales para la sustitución del Downlight clásico fluorescente, que consumen menos vatios y tienen mayor eficiencia luminosa (120 Lm/W) respecto al resto. Tienen una vida útil de 60.000 horas sin importar los ciclos de encendido, ya que son ilimitados e instantáneos. La fuente de alimentación, exterior a los focos, está incluida en el precio. Disponible tanto en redondo como en cuadrado. Aparte de otras medidas, potencias y acabados existentes, pudiendo solicitar sin compromiso un DIALux para ver cuántos focos son necesarios para equipar una estancia.

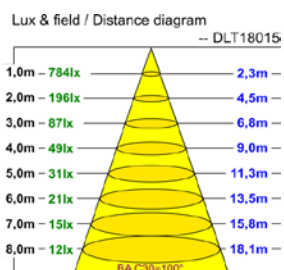
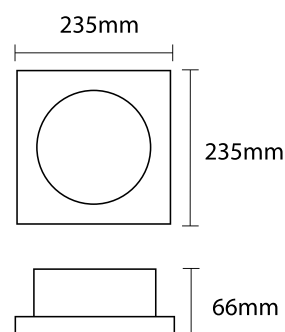
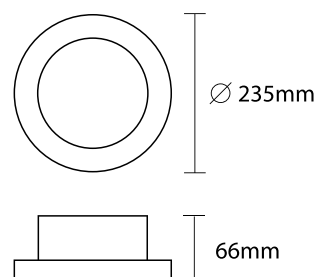

Downlight 15W

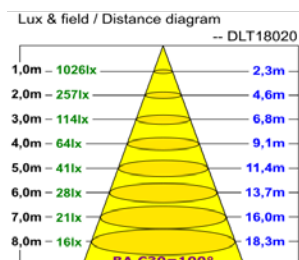

Downlight 20W

| Ref. 4000K Nat. | Acabado | Versión | Wattios | Lúmenes | Transformador | Interruptor | P.v. |
|-----------------|---------|-------------------|---------|---------|---------------|-------------|-------|
| DL 15W-R | Blanco | Redondo encastre | 15 W | 1800 lm | 1 incluido | No | 75,00 |
| DL 15W-C | | Cuadrado encastre | | | | | 75,00 |
| DL 20W-R | | Redondo encastre | 20 W | 2400 lm | | | 82,00 |
| DL 20W-C | | Cuadrado encastre | | | | | 82,00 |

PANEL LIGHT

Presentamos los Panel Light para techo de Cucine Oggi. Ideales para la iluminación de ambiente en sustitución de pantallas con tubo fluorescente. Tienen una vida útil de 40.000 horas sin importar los ciclos de encendido, ya que son ilimitados e instantáneos. La fuente de alimentación, exterior al panel, está incluida en el precio. La instalación de las pantallas puede ser empotrada, en suspensión o de superficie. Solo es necesario indicar en el pedido cómo se quiere instalar, para incluir en el envío los accesorios correctos (cada modelo tiene un precio). Se puede solicitar sin compromiso un DIALux para ver cuántos focos son necesarios para equipar una estancia.

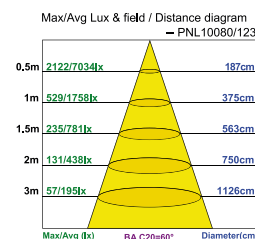
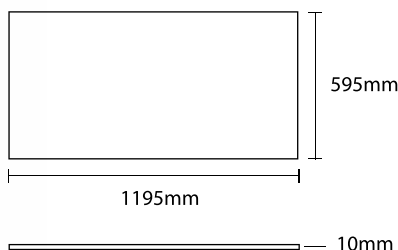
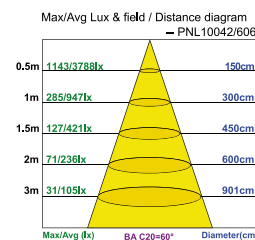
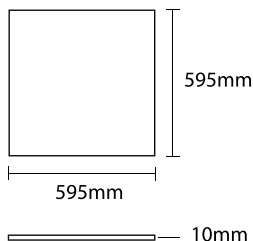
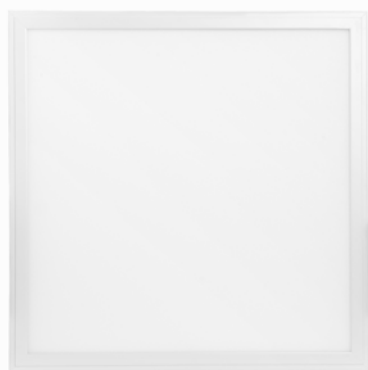

| Ref. 4000K Nat. | Acabado | Medida | Wattios | Lúmenes | Transformador | Interruptor | P.v. |
|-----------------|---------|---------------|---------|---------|---------------|-------------|--------|
| PL600 | Blanco | 600 x 600 mm | 38 W | 3800 lm | 1 incluido | No | 125,00 |
| PL1200 | | 1200 x 600 mm | 78 W | 7800 lm | | | 250,00 |

ACCESORIOS

| Ref. | Descripción | Medida | P.v. |
|------------|---|--------------|-------|
| PL ENC60 | Grapas para anclaje de encastre | 600 x 600mm | 3,40 |
| PL ENC120 | | 1200 x 600mm | 5,00 |
| PL SUP60 | Marco blanco para anclaje de superficie | 600 x 600mm | 45,00 |
| PL SUP120 | | 1200 x 600mm | 66,00 |
| PL SION60 | Cables de acero para suspensión | 600 x 600mm | 9,30 |
| PL SION120 | | 1200 x 600mm | 14,00 |



Foco magnético ideal para fijar en espejos o superficies metálicas. Al tener un metro de cable rojo, se puede mover el foco libremente sobre la superficie. Para colocarlo sobre un espejo, éste se debe fijar sobre una superficie metálica con un mínimo de 2 mm de grosor. El foco tiene una protección IP44, con lo que es apropiado para usar en baños.

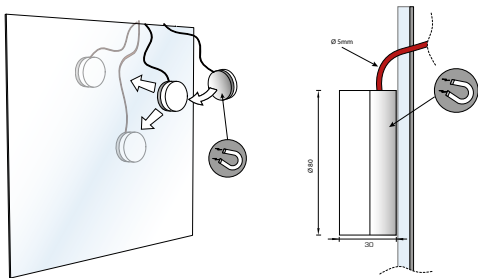

| Ref. 4000K Nat. | 3000K Cál. | Acabado | Wattios | Voltaje | Long. cable | Interruptor | P.v. |
|-----------------|------------|--------------|---------|---------|-------------|-------------|-------|
| F WINMA-NA | F WINMA-CA | Cromo Brillo | 3,5 W | 350 mA | 1 metro | No | 36,00 |



Transformador válido para estos LED's

| Ref. | Voltaje | Potencia | P.v. |
|---------------|---------|----------|-------|
| TRLED 350/15W | 350 mA | 15 W | 25,00 |

Para usar este foco en el baño, el transformador aconsejado con IP54 es

| Ref. | Voltaje | Potencia | IP | P.v. |
|--------------|---------|----------|----|-------|
| TRLED 350/54 | 350 mA | 15W | 54 | 55,00 |

Foco LED de cornisa para ser fijado en la parte superior del espejo. Con acabado en cromo brillo y protección IP44, con lo que es apropiado para usar en baños.

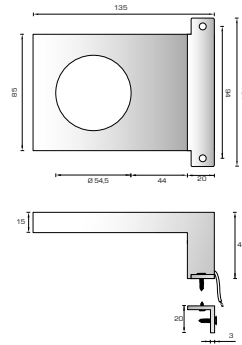
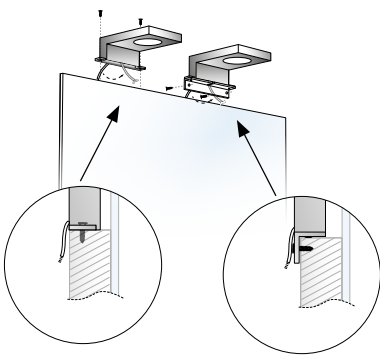

118-140 lm/W PHOTOBIOLOGICAL CLASS 0 CRI=85

| WIN TOP LED 350mA - 3,5W | | LUX 3000K 4000K |
|-----------------------------|--------|-----------------------|
| mm | 90° | |
| 250 | Ø 1100 | 1400 1500 |
| 500 | Ø 2300 | 350 360 |
| 750 | Ø 3500 | 160 160 |
| 1000 | Ø 4650 | 90 90 |

| Ref. 4000K Nat. | 3000K Cál. | Acabado | Wattios | Voltaje | Interruptor | P.v. |
|-----------------|-------------|--------------|---------|---------|-------------|-------|
| F WINTOP-NA | F WINTOP-CA | Cromo Brillo | 3,5 W | 350 mA | No | 43,00 |



Transformador válido para estos LED's

| Ref. | Voltaje | Potencia | P.v. |
|---------------|---------|----------|-------|
| TRLED 350/15W | 350 mA | 15 W | 25,00 |

Para usar este foco en el baño, el transformador aconsejado con IP54 es

| Ref. | Voltaje | Potencia | IP | P.v. |
|--------------|---------|----------|----|-------|
| TRLED 350/54 | 350 mA | 15W | 54 | 55,00 |

Nueva versión del foco Win Q de Forma e Funzione. Esta nueva versión funciona a 24V y tiene 7W de potencia. Al igual que su predecesor es un foco LED cuadrado para fijar al espejo. Acabado en cromo brillo, aunque la mayor parte visible del foco sea la del difusor blanco que contiene el LED. En el Win Q 2.0 todo el difusor queda completamente iluminado. Sus líneas cuadradas hacen que se fácil de combinar en el baño junto a otros focos. Y al igual que sus predecesores, tiene una protección IP44.



Nueva versión con pantalla completamente iluminada

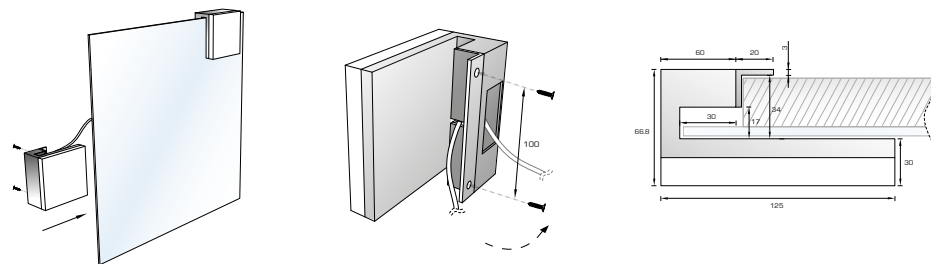

| Ref. 4000K Nat. | Acabado | Wattios | Voltaje | Interruptor | P.v. |
|-----------------|--------------|---------|---------|-------------|-------|
| F WINQ2-NA | Cromo Brillo | 7W | 24V | No | 61,00 |

Transformador válido para estos LED's



| Ref. | Voltaje | Potencia | P.v. |
|----------------|---------|----------|-------|
| TRAFO 24V/18WF | | 18W | 22,00 |
| TRAFO 24V/20WF | 24 V | 20W | 27,00 |
| TRAFO 24V/30WF | | 30W | 34,00 |

Foco LED de baño Win Uno de Forma e Funzione. Válido para anclar en cornisa, con el transformador necesario en su interior, por lo que el cable debe conectarse directamente a la red eléctrica (220V). Todos los focos de baño de este catálogo poseen IP 44, por lo que cumplen la normativa para ser usados en condiciones de humedad.

 Sin transformador
Funciona a 220V

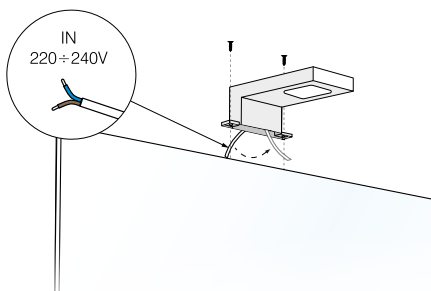

40-43 lm/W PHOTOBIOLOGICAL CLASS 0 CRI > 80

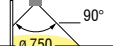
| WIN UNO LED 220±240V - 5,7W | | LUX |
|--------------------------------|---|------|
| mm |  | |
| 250 | Ø 750 | 1750 |
| 500 | Ø 1500 | 400 |
| 750 | Ø 2250 | 200 |
| 1000 | Ø 3000 | 120 |

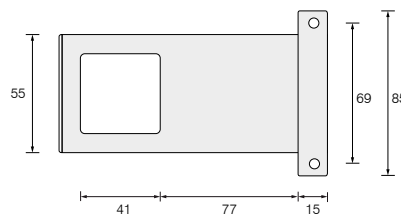
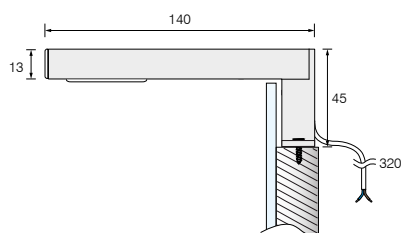

| Ref. 4000K Nat. | 3000K Cál. | Acabado | Versión | Wattios | Voltaje | Interruptor | P.v. |
|-----------------|------------|--------------|-----------------------------|---------|---------------------------------|-------------|-------|
| F WIN1 | F WIN1-830 | Cromo Brillo | Superficie, anclaje cornisa | 5,7 W | 220 V (transformador integrado) | No | 45,00 |

Focos LED Win Due (L=303 mm) y Win Tre (L=503 mm) de Forma e Funzione. Ambos poseen una versión con anclaje a cornisa o anclaje a pared. Llevan incorporado en su interior el transformador necesario, por lo que el cable debe conectarse directamente a la red eléctrica (220V). Todos los focos de baño de este catálogo poseen IP 44, por lo que cumplen las normativa para ser usados en condiciones de humedad.

**Sin transformador
Funciona a 220V**

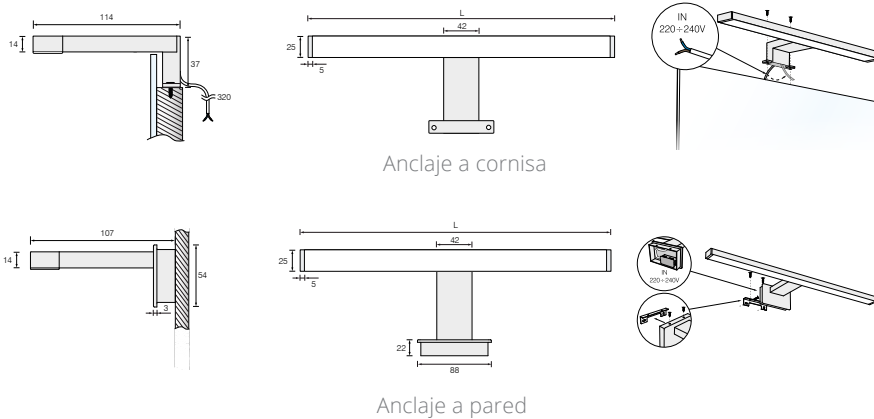

43 lm/W PHOTOBIOLOGICAL CLASS 0 **CRI ≥ 80**

| WIN TRE LED 220÷240V - 7W | | LUX 4000K |
|------------------------------|--------|--------------|
| 250 mm | Ø 850 | 1350 |
| 500 mm | Ø 1750 | 500 |
| 750 mm | Ø 2650 | 250 |
| 1000 mm | Ø 3550 | 140 |

40-43 lm/W PHOTOBIOLOGICAL CLASS 0 **CRI > 80**

| WIN DUE LED 220÷240V - 4,4W | | LUX 3000K 4000K |
|--------------------------------|--------|-----------------------|
| 250 mm | Ø 850 | 850 950 |
| 500 mm | Ø 1750 | 250 250 |
| 750 mm | Ø 2650 | 110 110 |
| 1000 mm | Ø 3550 | 70 70 |

| Ref. | 4000K Nat. | Acabado | Versión | Medida (L) | Wattios | Voltaje | Interruptor | P.v. |
|-----------------|------------|--------------|-----------------------------|------------|---------|---------------------------------|-------------|-------|
| F WIN2 | | | Superficie, anclaje cornisa | 303 mm | 4,4 W | 220 V (transformador integrado) | No | 49,00 |
| F WIN2PA | | Cromo Brillo | Superficie, anclaje pared | | | | | 49,00 |
| F WIN3 | | | Superficie, anclaje cornisa | 503 mm | 7,0 W | | | 65,00 |
| F WIN3PA | | | Superficie, anclaje pared | | | | | 65,00 |

Foco LED de baño Win Quattro de Forma e Funzione. Válido para anclaje a cornisa. Lleva incorporado en su interior el transformador necesario, por lo que hay que conectarlo directamente a la red eléctrica (220V). Todos los focos de baño de este catálogo poseen IP 44, por lo que cumplen la normativa para ser usados en condiciones de humedad.

 Sin transformador
Funciona a 220V



51 lm/W PHOTOBIOLOGICAL CLASS 0 CRI ≥ 80

| WIN QUATTRO LED 220÷240V - 4,5W | | LUX |
|------------------------------------|--------|-------|
| mm | 90° | 4000K |
| 250 | ∅ 850 | 1410 |
| 500 | ∅ 1750 | 415 |
| 750 | ∅ 2650 | 185 |
| 1000 | ∅ 3550 | 100 |

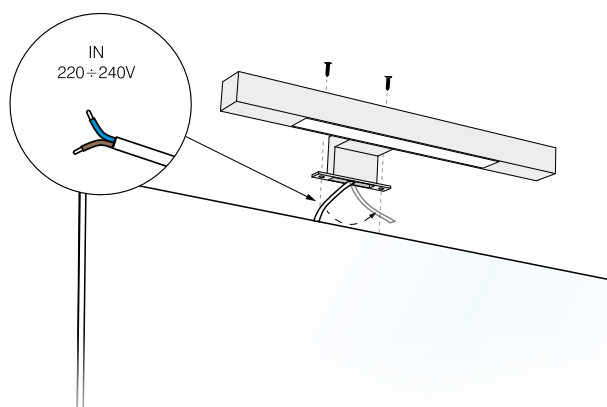
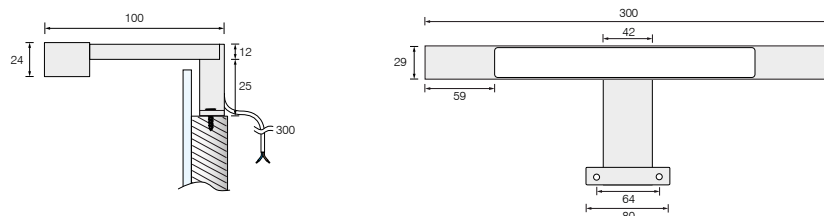

| Ref. | Acabado | Versión | Wattios | Voltaje | Interruptor | P.v. |
|------------|--------------|-----------------------------|---------|---------------------------------|-------------|-------|
| 4000K Nat. | Cromo Brillo | Superficie, anclaje cornisa | 4,5 W | 220 V (transformador integrado) | No | 57,00 |

Foco LED de baño Win Stick de Forma e Funzione. Válido para anclaje a cornisa. En este caso, el foco funciona a 24V, por lo que es necesario utilizar el transformador adecuado. Todos los focos de baño de este catálogo poseen IP 44, por lo que cumplen la normativa para ser usados en condiciones de humedad. Existe la posibilidad de pedir los focos a medida (consultar disponibilidad).

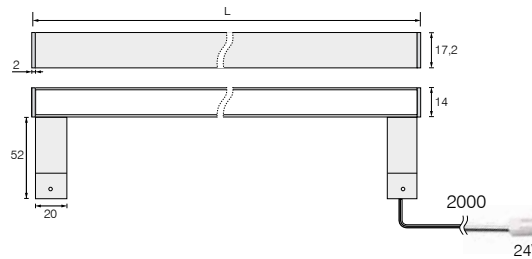
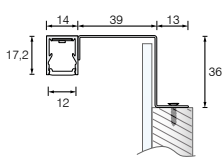

75-80 lm/W PHOTOBIOLOGICAL CLASS 0 CRI > 80

| WIN STICK 600mm LED 24V-19W/m | | LUX |
|----------------------------------|--------|-------|
| | | 3000K |
| | | 4000K |
| mm | 60° | |
| 250 | ∅ 400 | 2000 |
| | | 1900 |
| 500 | ∅ 850 | 780 |
| | | 780 |
| 750 | ∅ 1250 | 380 |
| | | 380 |
| 1000 | ∅ 1700 | 220 |
| | | 220 |

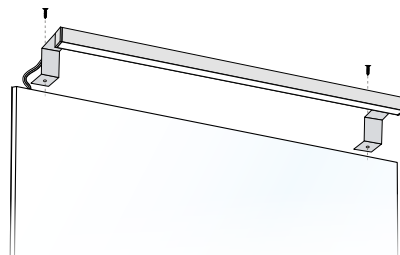

| Ref. 4000K Nat. | 3000K Cál. | Acabado | Versión | Medida | Wattios | Voltaje | Interruptor | P.v. |
|-----------------|---------------------|--------------|-----------------------------|--------|---------|---------|-------------|-------|
| F WIN310 | F WIN310-830 | Cromo Brillo | Superficie, anclaje cornisa | 310 mm | 5,70 W | 24 V | No | 65,00 |
| F WIN600 | F WIN600-830 | | | 600 mm | 10,93 W | | | 81,00 |

Transformador válido para estos LED's

| Ref. | Voltaje | Potencia | P.v. |
|----------------------|---------|----------|-------|
| TRLED 350/15W | 350 mA | 15 W | 25,00 |

Para usar este foco en el baño, el transformador aconsejado con IP54 es

| Ref. | Voltaje | Potencia | IP | P.v. |
|---------------------|---------|----------|----|-------|
| TRLED 350/54 | 350 mA | 15W | 54 | 55,00 |



INTERRUPTORES | Iluminación

INTERRUPTOR INT

Interruptor que puede ser tanto de superficie como de encastre. Lleva incorporado un aro decorativo desmontable que lo convierte de superficie también durante la instalación. Y si se desecha, tenemos un elegante interruptor de encastre de solo 14 mm de profundidad.

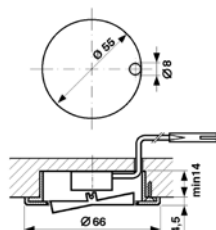

Versión encastre

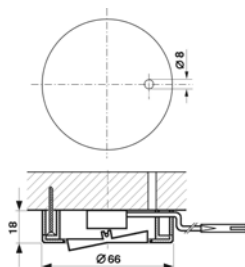

Versión superficie



| Ref. | Acabado | Versión | Máxima potencia | P.v. |
|-----------|------------------|-----------------------|-----------------|-------|
| IL INT | Aluminio y negro | Superficie y encastre | 550 W | 14,40 |
| IL INT-BA | Blanco | | | 14,40 |

INTERRUPTOR PEQ

Interruptor de encastre discreto y elegante ya que combina 2 acabados: aro exterior en acabado aluminio y el propio interruptor central en terminación inox.

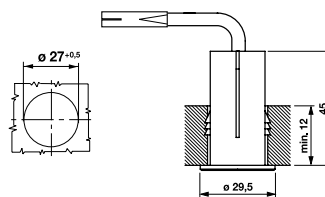

| Ref. | Acabado | Versión | Máxima potencia | P.v. |
|------------|-----------------|----------|-----------------|-------|
| IL INT-PEQ | Aluminio e inox | Encastre | 550 W | 17,50 |

INTERRUPTOR BLACK

Interruptor negro para encastrar en el mueble. Su poca profundidad hace que sea ideal para instalarse en casi cualquier sitio. El interruptor incluye 2 conectores para una fácil conexión.

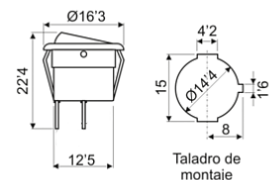

| Ref. | Acabado | Versión | Máxima potencia | P.v. |
|-----------|---------|----------|-----------------|------|
| IL INT-NG | Negro | Encastre | 550 W | 2,00 |

INTERRUPTOR SWITCH

Interruptor blanco para encastrar en el mueble, con 1 metro de cable

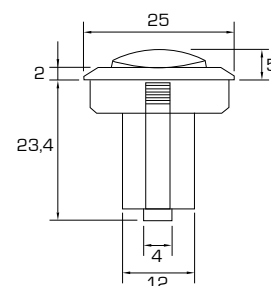

| Ref. | Acabado | Versión | Máxima potencia | P.v. |
|---------|---------|----------|-----------------|------|
| F INTER | Blanco | Encastre | 550 W | 7,00 |

INTERRUPTOR INOX

Interruptor de superficie redondo con botón central en inox y diámetro de 62 mm

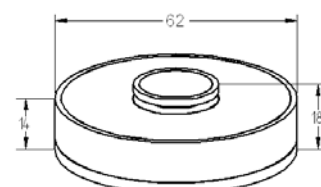

| Ref. | Acabado | Versión | Medidas (ØxH) | Máxima potencia | P.v. |
|-------------|--------------------------|------------|---------------|-----------------|-------|
| IL INT-INOX | Aspecto acero inoxidable | Superficie | 62 x 19 mm | 350W | 17,00 |

INTERRUPTOR UNIT | *Iluminación*

Unidad de control de encendido on/off mediante sensor táctil. Con 3 salidas y la posibilidad de conectarle 1, 2 o 3 sensores. En el caso de conectar más de 1 sensor, estos funcionarán conmutados.



Unidad de control triple de encendido por sensor táctil

| Ref. | Acabado | Versión | Máxima potencia | P.v. |
|-----------|---------|------------------------------|-----------------|-------|
| IS 415-TR | Negro | Depende del sensor que elija | 550 W | 65,40 |

A esta unidad de control hay que añadirle la cantidad y el modelo de sensor necesarios

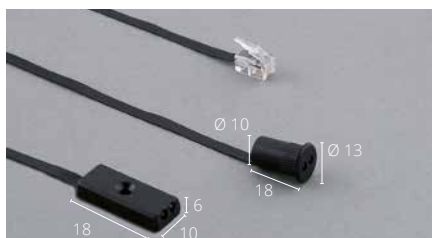

Sensores para añadir a la unidad de control

| Ref. | Acabado | Versión | Distancia de detección | P.v. |
|--------|---------|------------|------------------------|-------|
| IS 560 | | Encastre | | 12,00 |
| IS 558 | Negro | Superficie | Entre 20 y 50 mm | 12,00 |

INTERRUPTOR SENSOR

En este caso, presentamos el sensor de encendido táctil de encastre, que incluye la unidad de control y el propio sensor de encastre en el precio. Su diámetro de encastre es de 11 mm

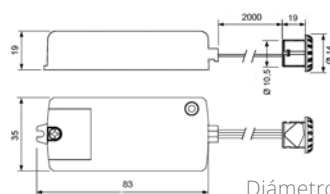

Diámetro de encastre 11 mm

| Ref. | Acabado | Versión | Máxima potencia | P.v. |
|--------|---------|----------|-----------------|-------|
| IS 006 | Negro | Encastre | 550 W | 29,00 |

INTERRUPTOR CONTROL REMOTO

Sistema de encendido de cualquier tipo de luz por control remoto, sin necesidad de cables. Formado por un transmisor y un receptor. Éste último con 3 vías de entrada de 230 V y una intensidad de 2,5 A. Estas vías pueden ser controladas independientemente mediante el transmisor, ya que poseen 3 botones de encendido numerados e independientes. El radio de acción se fija en 30 metros, y no interfiere con otros elementos remotos de la casa. La duración de la pila del transmisor es entre 3 y 5 años.

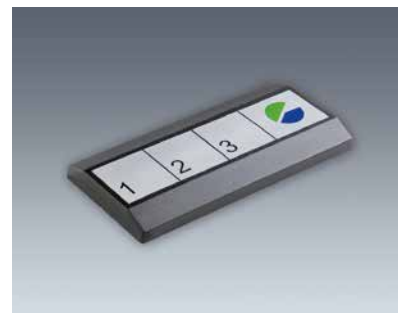

| Ref. | Acabado | Versión | Medidas del receptor (AxPxH) | Medida del transmisor (AxPxH) | Máxima potencia | P.v. |
|-------|------------------|-----------------------|------------------------------|-------------------------------|-----------------|--------|
| IL CR | Negro y Aluminio | Superficie sin cables | 155 x 45 x 16 mm | 67 x 31 x 6 mm | 550 W por vía | 158,00 |

SENSOR DE PROXIMIDAD MOVE

El sensor de proximidad Move es un sensor de encastre que acciona la luz que tenga conectada cuando nos acercamos al lugar donde esté instalado. Se acciona cuando detecta que nos acercamos a la instalación y se mantiene operativo mientras detecta movimiento. Posee un regulador para ajustar el tiempo que debe estar encendido sin notar ninguna presencia. Tiene un diámetro de encastre de 20 mm y 15 mm de profundidad.

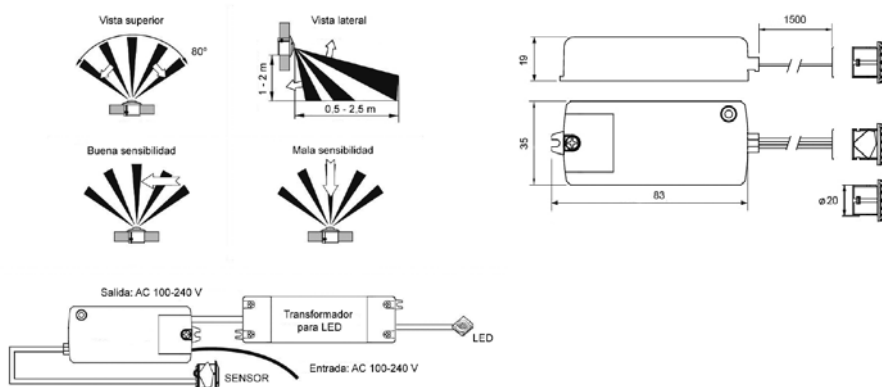

| Ref. | Acabado | Versión | Máxima potencia | P.v. |
|--------|---------|----------|-----------------|-------|
| IS 010 | Blanco | Encastre | 250 W | 32,00 |

DIMMER (REGULADOR DE INTENSIDAD) | *Iluminación*

Sistema de control ON / OFF y regulación de intensidad (dimmer) que funciona tanto con LED's de 12V como de 24V. El sistema consta de la unidad de control electrónica con cables para la conexión rápida y el mando a distancia con el soporte de pared.

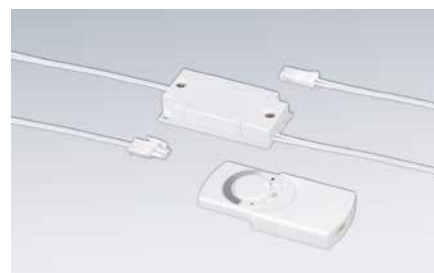
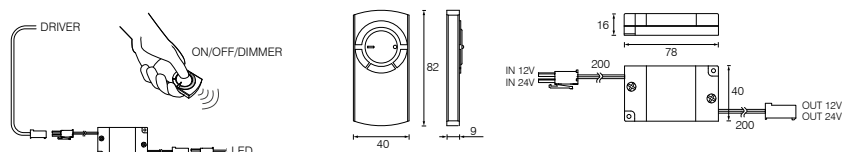

| Ref. | Acabado | Voltaje | Máxima potencia | P.v. |
|---------------|---------|---------|--------------------------|-------|
| IS 008 | Blanco | 12V/24V | 36W con 12V/ 72W con 24V | 60,00 |

INTERRUPTOR SWITCH

Sensor por infrarrojos para apertura de puerta que funciona tanto con LED's de 12V como de 24V. La potencia máxima en 12V son 25W y en 24V son 50W. El sensor puede ser instalado tanto de superficie (desmontando la parte superior del sensor) como de encastre en el canto del módulo (con un diámetro de 13 mm). Disponible también versión para 2 puertas con 2 sensores.

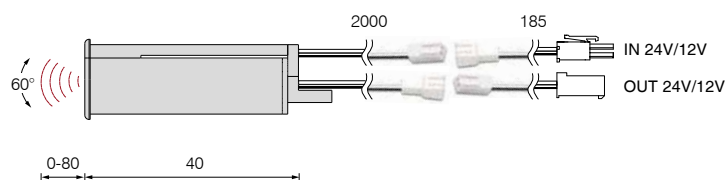

Montaje superficie (adhesivo)

Montaje encastre

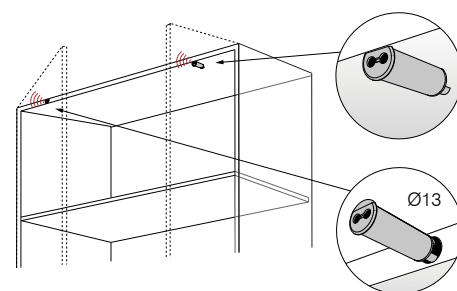

| Ref. | Acabado | Versión | Máxima potencia | Voltaje | P.v. |
|--------------------|---------|------------|--------------------------|---------|-------|
| F SWITCH | Gris | 1 sensor | 25 W con 12V/50W con 24V | 12V/24V | 43,50 |
| F SWITCH-DB | | 2 sensores | | | 92,00 |

SENSOR DE APERTURA INFRARROJOS

Unidad de control por infrarrojos para apertura de puerta. La unidad tiene 3 salidas, con lo que existe la posibilidad de conectarle 1, 2 o 3 sensores. En el caso que conectáramos más de 1 sensor, estos funcionarían conmutados. Por lo tanto, esta unidad es válida cuando tenemos por ejemplo un armario de 2 puertas y queremos que se encienda la luz que esté conectada si abrimos indistintamente cualquier de las 2 puertas. Al abrir el cajón o la puerta se enciende la luz que esté conectada y al cerrarlo tarda 7 segundos en apagarse. Corta la luz automáticamente a los 30 minutos.



Unidad de control triple para apertura de puerta

| Ref. | Acabado | Versión | Máxima potencia | P.v. |
|-----------|---------|------------------------------|-----------------|-------|
| IS 514-TR | Negro | Depende del sensor que elija | 550 W | 65,40 |

A esta unidad de control hay que añadirle siempre la cantidad y el modelo de sensor que necesite



Sensores para añadir a la unidad de control

| Ref. | Acabado | Versión | Distancia de detección | P.v. |
|--------|---------|------------|------------------------|-------|
| IS 560 | | Encastre | | 12,00 |
| IS 558 | Negro | Superficie | Entre 20 y 50 mm | 12,00 |

INTERRUPTOR DE APERTURA MECÁNICO

Interruptor mecánico en blanco para apertura de puerta o cajón. Se enciende la luz que esté conectada al abrir la puerta y sólo se apaga al cerrar la misma (tiene el mismo funcionamiento que el interruptor de frigorífico).

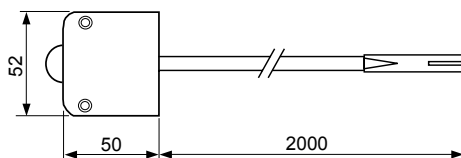

| Ref. | Acabado | Versión | Máxima potencia | P.v. |
|------------|---------|------------|-----------------|-------|
| IL INT-PUL | Blanco | Superficie | 550 W | 13,50 |

TRANSFORMADORES | Iluminación

TRANSFORMADORES PARA LED 24 V



Transformador para LED 24 V con distribuidor de 6 salidas JST

| Ref. | Potencia | Voltaje In | Voltaje out | Medida (AxPxH) | P.v. |
|------------------------|----------|------------|-------------|------------------|-------|
| TRAFO 24V/18WF | 18W | 220V-240V | 24 V | 115 x 45 x 21 mm | 22,00 |
| TRAFO 24V/20WF | 20W | | | 128 x 50 x 13 mm | 27,00 |
| TRAFO 24V/30WF | 30W | | | 155 x 53 x 16 mm | 34,00 |
| TRAFO 24V/50WF | 50W | | | 185 x 62 x 22 mm | 52,00 |
| TRAFO 24V/75WF | 75W | | | 184 x 61 x 32 mm | 58,00 |
| TRAFO 24V/100WF | 100W | | | 184 x 61 x 32 mm | 93,00 |



Transformador para LED 24 V con distribuidor de 6 salidas AMP

| Ref. | Potencia | Voltaje In | Voltaje out | Medida (AxPxH) | P.v. |
|-----------------------|----------|------------|-------------|------------------|-------|
| TRAFO 24V/18W | 18W | 220V-240V | 24 V | 115 x 45 x 21 mm | 22,00 |
| TRAFO 24V/20W | 20W | | | 128 x 50 x 13 mm | 27,00 |
| TRAFO 24V/30W | 30W | | | 155 x 53 x 16 mm | 34,00 |
| TRAFO 24V/50W | 50W | | | 185 x 62 x 22 mm | 52,00 |
| TRAFO 24V/75W | 75W | | | 184 x 61 x 32 mm | 58,00 |
| TRAFO 24V/100W | 100W | | | 184 x 61 x 32 mm | 93,00 |



Transformador para LED 24V con certificado ETL (Para 110V In)

| Ref. | Potencia | Voltaje In | Voltaje out | Medida (AxPxH) | P.v. |
|----------------------------|----------|------------|-------------|------------------|--------|
| TRLED 24-110V/30WF | 30W | 110V | 24V | 150 x 40 x 30 mm | 56,00 |
| TRLED 24-110V/110WF | 100W | | | 197 x 69 x 35 mm | 124,00 |

TRANSFORMADORES PARA LED 12 V

Transformador para LED 12 V con distribuidor de 6 salidas AMP



| Ref. | Potencia | Voltaje In | Voltaje out | Medida (AxPxH) | P.v. |
|-----------------------|----------|------------|-------------|------------------|-------|
| TRAFO 12V/18W | 18W | 220V-240V | 12 V | 115 x 45 x 21 mm | 22,00 |
| TRAFO 12V/20W | 20W | | | 128 x 50 x 13 mm | 27,00 |
| TRAFO 12V/30W | 30W | | | 155 x 53 x 16 mm | 34,00 |
| TRAFO 12V/50W | 50W | | | 185 x 62 x 22 mm | 52,00 |
| TRAFO 12V/75W | 75W | | | 184 x 61 x 32 mm | 58,00 |
| TRAFO 12V/100W | 100W | | | 184 x 61 x 32 mm | 93,00 |

Transformador para LED 12 V con distribuidor de 2 salidas ESP



| Ref. | Potencia | Voltaje In | Voltaje out | Medida (AxPxH) | P.v. |
|-----------------|----------|------------|-------------|------------------|-------|
| TRLED CR | 15W | 220V-240V | 12 V | 103 x 48 x 17 mm | 22,00 |

TRANSFORMADORES PARA LED 350 MA

Transformador para LED 350mA con distribuidor de 6 salidas ESP



| Ref. | Potencia | Voltaje In | mA OUT | Medida (AxPxH) | P.v. |
|----------------------|----------|------------|--------|------------------|-------|
| TRLED 350/15W | 15W | 220V-240V | 350 mA | 116 x 34 x 19 mm | 25,00 |

Transformador para LED 350mA con 1 salida AMP



| Ref. | Potencia | Voltaje In | mA OUT | Medida (AxPxH) | P.v. |
|------------------------|----------|------------|--------|------------------|-------|
| TRLED 350/ 12WF | 12W | 220V-240V | 350 mA | 116 x 34 x 19 mm | 27,00 |

Transformador para LED 350mA con IP54 para baño



| Ref. | Potencia | Voltaje In | mA OUT | Medida (AxPxH) | P.v. |
|---------------------|----------|------------|--------|------------------|-------|
| TRLED 350/54 | 15W | 220V-240V | 350 mA | 100 x 40 x 21 mm | 55,00 |

Transformador para LED 350mA con certificado ETL (Para 110V In)



| Ref. | Potencia | Voltaje In | mA OUT | Medida (AxPxH) | P.v. |
|---------------------------|----------|------------|--------|------------------|-------|
| TRLED 350-110V/15W | 15W | 100V-120V | 10 W | 116 x 34 x 19 mm | 33,50 |



ENCHUFES



DUPLO EN INOX, BLANCO Y NEGRO

El energy box Duplo IL 600 consta de 2 enchufes, que pueden quedar ocultos al girar la platina decorativa visible con un suave movimiento.

Gracias a su diseño compacto y a su poca profundidad de encastre (40 mm), el energy box Duplo, es ideal para prácticamente todos los espesores de encimeras y materiales, ya que al ser instalado no ocupa casi espacio. Las características técnicas son:

- Profundidad de montaje muy baja (40 mm)
- Diseño compacto (42,5 de altura total y 115 mm de diámetro)
- Ahorro de espacio también en la salida del cable
- Instalación rápida y sencilla
- Acero inoxidable
- Soporta 3200 W en conjunto

ENCHUFES

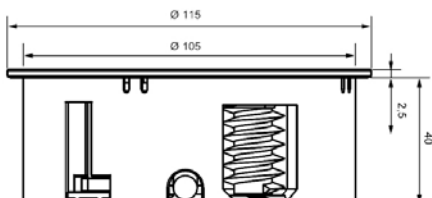

| Ref. | Acabado | Diámetro de encastre | Número de enchufes | P.v. |
|------------------|-------------|----------------------|--------------------|--------|
| IL 600 | Inox | | | 88,00 |
| IL 600-BA | Blanco mate | 105 mm | 2 | 129,00 |
| IL 600-NG | Negro mate | | | 129,00 |



ENERGY BOX VersaHIT

VersaHIT es un energy box compacto y versátil. Diseñado con solo 40 mm de profundidad y de fácil instalación desde la parte superior, VersaHIT es adecuado para diferentes ambientes tales como cocinas, dormitorios, salones y oficinas. Diseñado con dos botones independientes, VersaHIT permite el uso simultáneo o individual de 2 enchufes eléctricos. Gracias a su profundidad reducida: sólo 40 mm, VersaHIT es perfecto para su uso en encimeras de cocina. La instalación se puede realizar en cualquier lugar de la superficie de trabajo, independientemente de la ubicación de los electrodomésticos y armarios. El VersaHIT cerrado tiene IP44.

ENCHUFES



El sistema de apertura funciona en dos etapas: primero presionando uno de los dos botones, la cubierta se desliza mostrando el enchufe. Segundo deslizamos la cubierta de forma manual para abrir completamente el enchufe.

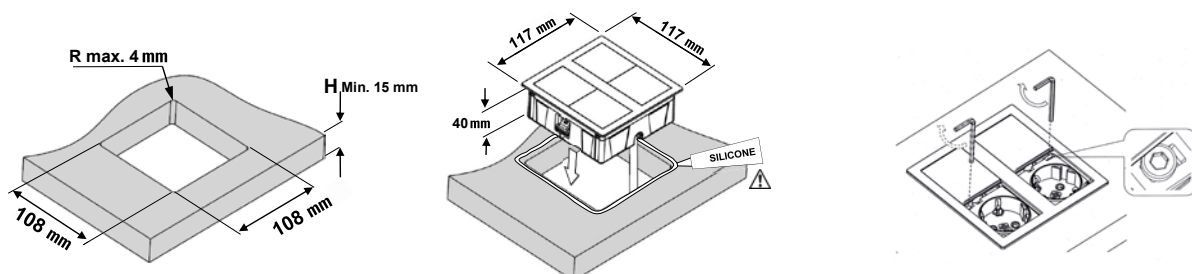

| Ref. | Acabado | Diámetro de encastre | IP | Número de enchufes | P.v. |
|-----------|----------------|----------------------|----|--------------------|--------|
| IL 312 | Inox cepillado | | | | 105,00 |
| IL 312-BA | Blanco mate | 108 x 108 mm | 44 | 2 | 112,00 |
| IL 312-NG | Negro mate | | | | 112,00 |



ENERGY BOX BUTTERFLY

Energy box Butterfly con 2 enchufes o 1 enchufe + 1 USB cargadores en acabado inox y en acabado negro con 2 enchufes. Es muy fácil de instalar en casi todas las encimeras puesto que tiene sólo 46 mm de profundidad. Si se presiona en el centro del Butterfly, se hace girar la tapa a modo de alas para descubrir 2 enchufes en su interior. Después de utilizarlo, escondemos de nuevo los enchufes, acompañando el movimiento de las alas con la mano.

ENCHUFES



IL 250 cerrado

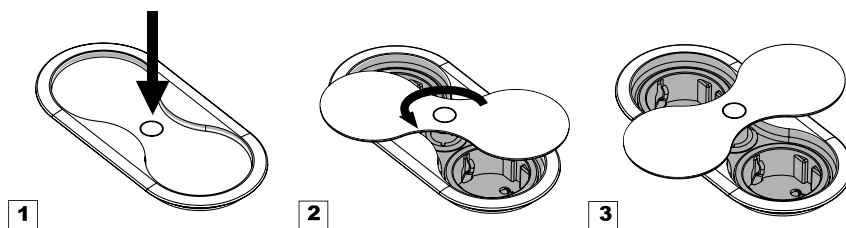

IL 250 abierto

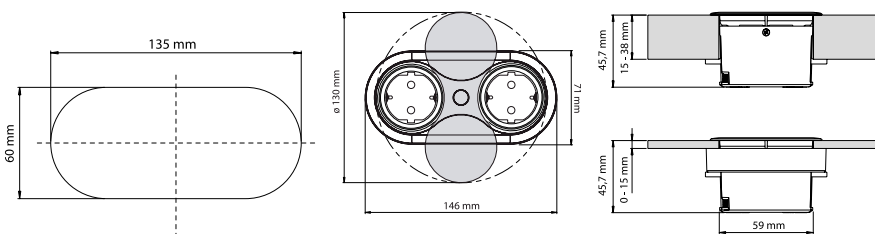

IL 251 USB abierto

| Ref. | Acabado | Número de enchufes | P.v. |
|------------|---------|----------------------------|--------|
| IL 250 | Inox | 2 | 82,00 |
| IL 251 USB | Inox | 1 + 1 USB cargador (5V/1A) | 102,00 |
| IL 250-NG | Negro | 2 | 82,00 |

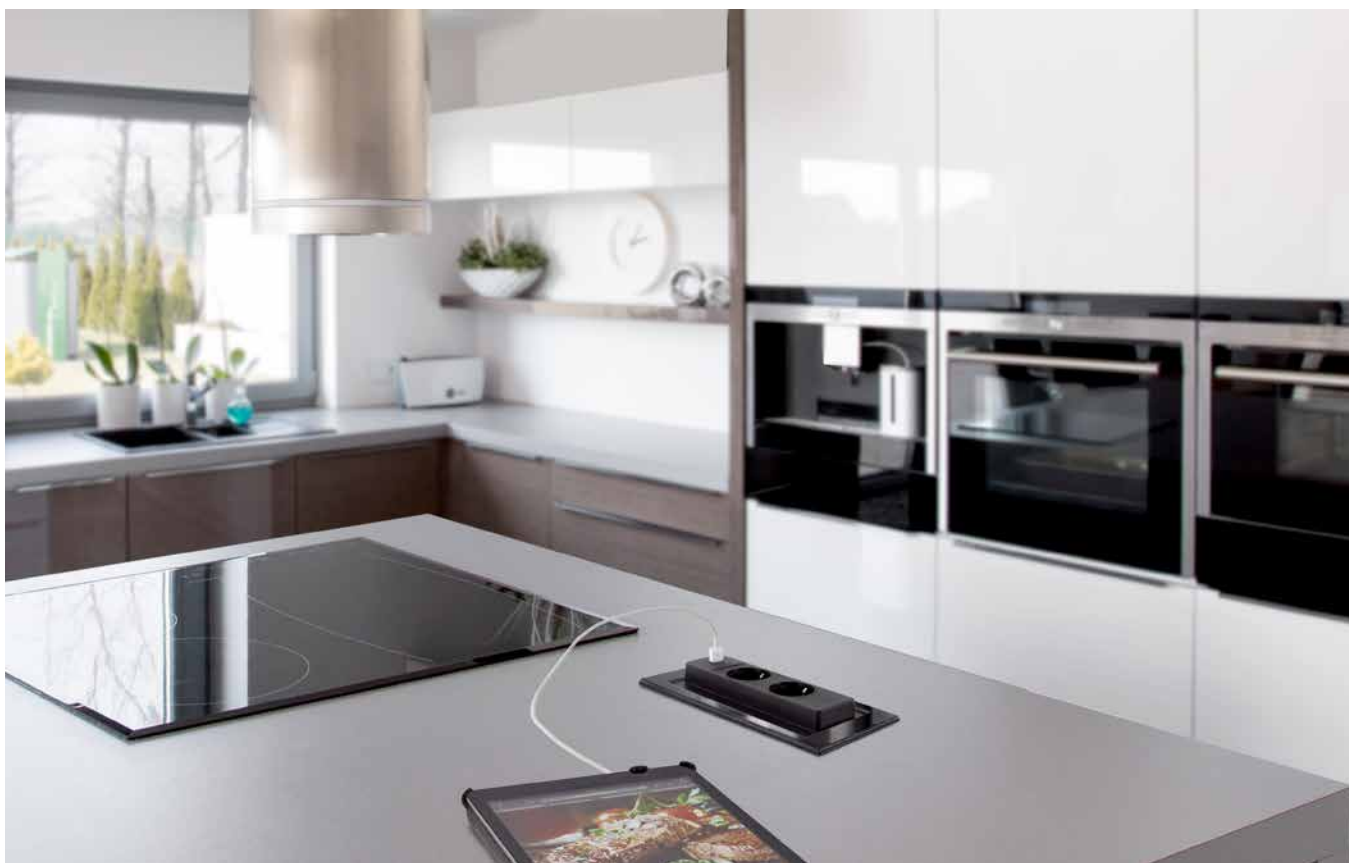

ENERGY BOX BACKFLIP

Nuevo energy box con 2 enchufes y 1 USB cargador, ideal para encastrar en prácticamente todas las encimeras, puesto que sólo tiene 53 mm de profundidad. Sólo presionando en un punto del BackFlip cuando está cerrado, aparece el energy box listo para ser usado. Disponible en acabado inox, cristal blanco mate y cristal negro brillante (ideal para combinar con las placas de inducción).



ENCHUFES



Presionando en un punto, el BackFlip rota automáticamente y hace aparecer 2 enchufes + 1 USB cargador



Después de utilizarlo, escondemos de nuevo los enchufes, acompañando el movimiento de rotación con la mano

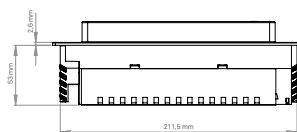
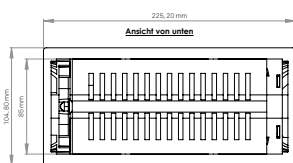

Acabado inox



Acabado cristal negro brillante



Acabado cristal blanco mate

| Ref. | Acabado | Medida de encastre | Número de enchufes | P.v. |
|-----------|-------------------------|--------------------|----------------------------|--------|
| IL 750 | Inox | | | 185,00 |
| IL 750-NG | Cristal negro brillante | 215 x 88 mm | 2 + 1 USB cargador (5V/1A) | 250,00 |
| IL 750-BA | Cristal blanco mate | | | 250,00 |

FLIPTOP PUSH | Enchufes

El FlipTop Push es una solución elegante que abastece todas las áreas de trabajo con 3 enchufes siempre disponibles. La forma de abrir el FlipTop Push, es mediante presión en la tapa. Los enchufes aparecen automáticamente hasta casi la posición final, donde hay que fijarlos en este punto de forma manual.



FlipTop Push cerrado



Presionar la tapa para que se abra de forma automática



Fijar manualmente en su posición final



FlipTop Push cerrado incluso con aparatos enchufados

| Ref. | Acabado | Medida de encastre | Número de enchufes | P.v. |
|------------|---------|--------------------|------------------------------|--------|
| IL 773 | Inox | 157 x 185 mm | 3 | 189,00 |
| IL 772-USB | | | 2 + 2 USB cargadores (5V/1A) | 259,00 |

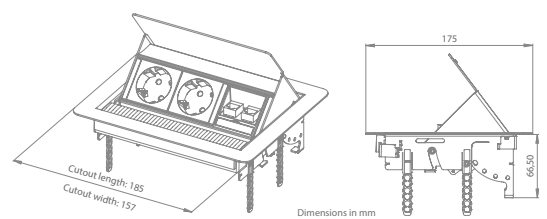

ENERGY BOX ABATIBLE

Práctico y útil energy box para enrasar en la encimera. El energy box Abatible tiene una tapa en aluminio que se queda fija a 45° grados para poder utilizar cualquiera de sus 3 enchufes, pudiendo quedarse conectados cuando está en su posición cerrada.

ENCHUFES

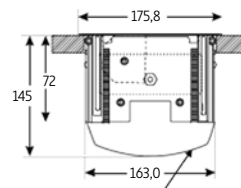
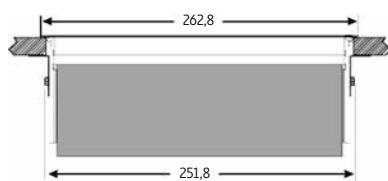

| Ref. | Acabado | Medida de encastre | Número de enchufes | P.v. |
|--------|------------------|--------------------|--------------------|--------|
| IL 900 | Tapa de aluminio | 253 x 165 mm | 3 | 121,00 |

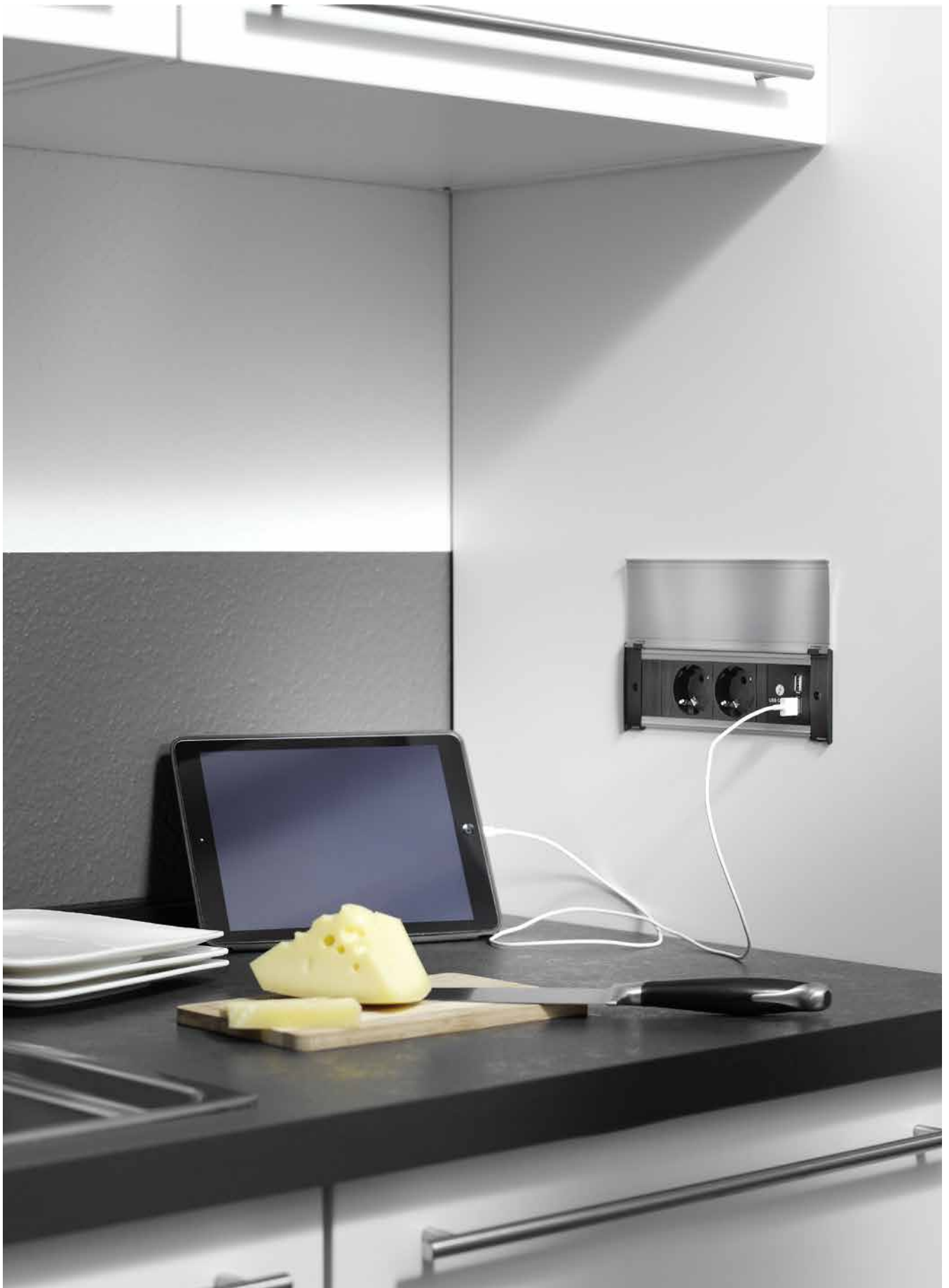

ENERGY BOX KAPSA

Las líneas reducidas de Kapsa lo convierten en una regleta de enchufes orientada hacia el ahorro de espacio. Está diseñado para la cocina, oficina y muchas otras áreas. La tapa, que puede ser intercambiada, proporciona protección contra las influencias externas y está disponible en varios acabados (aluminio, inox, blanco y negro). La instalación desde la parte superior garantiza un montaje sencillo, incluso instalándola en la pared o panel vertical. Una profundidad de instalación de aproximadamente 45 mm y un diseño sólido caracterizan Kapsa y confirman el dicho : menos es más .



ENCHUFES

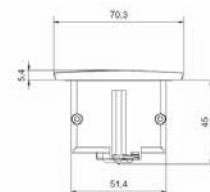

Energy box Kapsa con tapa y 3 enchufes

| Ref. | Acabado | Medida de encastre | Número de enchufes | P.v. |
|-------------|------------------|--------------------|--------------------|--------|
| IL 674-ALU | Tapa aluminio | 188 x 52 mm | 3 | 130,00 |
| IL 674-INOX | Tapa inox | | | 130,00 |
| IL 674-BA | Tapa blanca mate | | | 139,00 |
| IL 674-NG | Tapa negra mate | | | 139,00 |

Energy box Kapsa con tapa y 2 enchufes + 2 USB cargadores

| Ref. | Acabado | Medida de encastre | Número de enchufes | P.v. |
|-------------|------------------|--------------------|-----------------------------------|--------|
| IL 67U-ALU | Tapa aluminio | 188 x 52 mm | 2 + 2 USB cargadores (5,2V/2,15A) | 150,00 |
| IL 67U-INOX | Tapa inox | | | 150,00 |
| IL 67U-BA | Tapa blanca mate | | | 159,00 |
| IL 67U-NG | Tapa negra mate | | | 159,00 |

MÓDULO CON MARCO | *Enchufes*

El energy box Módulo es una solución compacta para un acceso fácil e integrado a la corriente. Se puede elegir el color del marco donde va sujeto el módulo, entre gris plata, blanco, negro o acero. El módulo puede ser con 3 enchufes, o 2 enchufes y 2 tomas de USB-cargadores (5,2V/2,15A). Todos los enchufes son estancos y llevan protección infantil. El energy box Módulo es fácil de instalar y encaja a posteriori en el marco de color para encastrar.

ENCHUFES



Módulo con marco con 3 enchufes



Módulo con marco con 2 enchufes + 2 USB cargadores

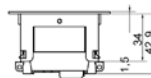
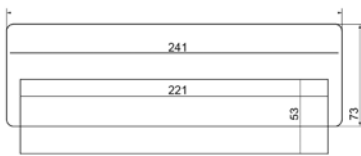

Módulo con marco con 3 enchufes

| Ref. | Acabado | Medida de encastre | Número de enchufes | P.v. |
|-----------|-------------------|--------------------|--------------------|--------|
| IL 633-MP | Marco gris plata | 225 x 60 mm | 3 | 99,00 |
| IL 633-MN | Marco negro mate | | | 99,00 |
| IL 633-MB | Marco blanco mate | | | 99,00 |
| IL 633-MC | Marco acero | | | 125,00 |

Módulo con marco con 2 enchufes + 2 USB cargadores

| Ref. | Acabado | Medida de encastre | Número de enchufes | P.v. |
|-----------|-------------------|--------------------|-----------------------------------|--------|
| IL 63U-MP | Marco gris plata | 225 x 60 mm | 2 + 2 USB cargadores (5,2V/2,15A) | 118,00 |
| IL 63U-MN | Marco negro mate | | | 118,00 |
| IL 63U-MB | Marco blanco mate | | | 118,00 |
| IL 63U-MC | Marco acero | | | 142,00 |

MÓDULO TAPA ALUMINIO

Evolución del Módulo con marco, al cual se le añade una tapa de aluminio con un acabado de alta calidad que protege el módulo de la encimera y lo remata de una forma discreta y elegante a la vez. Al Igual que el Módulo con marco, también se puede elegir entre 3 enchufes, o 2 enchufes y 2 tomas de USB-cargadores.



ENCHUFES



Módulo con marco con 3 enchufes



Módulo con marco con 2 enchufes + 2 USB cargadores

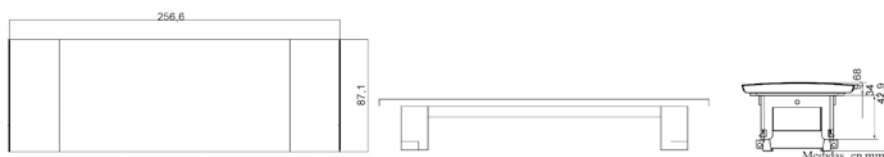

Módulo con tapa con tres enchufes

| Ref. | Acabado | Medida de encastre | Número de enchufes | P.v. |
|--------------|------------------|--------------------|--------------------|--------|
| IL 633-TA | Tapa aluminio | | | 189,00 |
| IL 633-TA-BA | Tapa blanco mate | 225 x 60 mm | 3 | 189,00 |
| IL 633-TA-NG | Tapa negra mate | | | 189,00 |

Módulo con tapa y 2 enchufes + 2 USB cargadores

| Ref. | Acabado | Medida de encastre | Número de enchufes | P.v. |
|--------------|------------------|--------------------|-----------------------------------|--------|
| IL 63U-TA | Tapa aluminio | | | 209,00 |
| IL 63U-TA-BA | Tapa blanco mate | 225 x 60 mm | 2 + 2 USB cargadores (5,2V/2,15A) | 209,00 |
| IL 63U-TA-NG | Tapa negra mate | | | 209,00 |

MÓDULO PERSONALIZABLE | Enchufes

ENCHUFES

Además de las versiones estándar mostradas en las 2 páginas anteriores, podemos solicitar con un corto plazo de entrega, el módulo personalizado a nuestras necesidades. Este módulo se puede utilizar, tanto para la versión con marco como para versión con tapa. Partimos de la base del módulo con 1 enchufe fijo y 2 huecos libres o con 2 enchufes fijos y 1 hueco libre.

En los huecos libres podemos solicitar una gran variedad de conexiones tanto para audio, video o datos (USB de datos, conexión de datos RJ45, enchufes coaxial de TV y radio, clavija F (SAT), HDMI, VGA, etc). Estas conexiones son muy fáciles de instalar ya que únicamente llevan 2 tornillos Torx T6 para fijarse.

Consulte cualquier opción que desee y le indicaremos precio y plazo de entrega. Recuerde que están disponibles con cualquiera de los 4 colores de marco o con tapa en aluminio.



Disponible con marcos de colores o tapa de aluminio



POSIBILIDAD DE PERSONALIZACIÓN



Fijación mediante dos tornillos Torx T6



Conectores audio

Conectores audio + Conector video

Conector VGA + Clavija para audio



Conector VGA



Conector HDMI



Clavija para audio estereo



Módulo con 2 enchufes fijos y 1 hueco libre para personalizar



Módulo con 1 enchufe fijos y 2 huecos libre para personalizar

VersaHIT MONO

También presentamos el VersaHIT Mono, energy box igual que el VersaHIT pero con 1 único enchufe. Diseñado con sólo 40 mm de profundidad y de fácil instalación desde la parte frontal o superior, VersaHIT es adecuado para muchos ambientes tales como cocinas, dormitorios, salones y oficinas. Gracias a su profundidad reducida: sólo 40 mm, VersaHIT es perfecto para su uso en encimeras de cocina y tiene IP44 cuando está cerrado.



ENCHUFES

El sistema de apertura funciona en dos etapas: primero presionando el botón, la cubierta se desliza mostrando el enchufe. Segundo deslizamos la cubierta de forma manual para abrir completamente el enchufe.

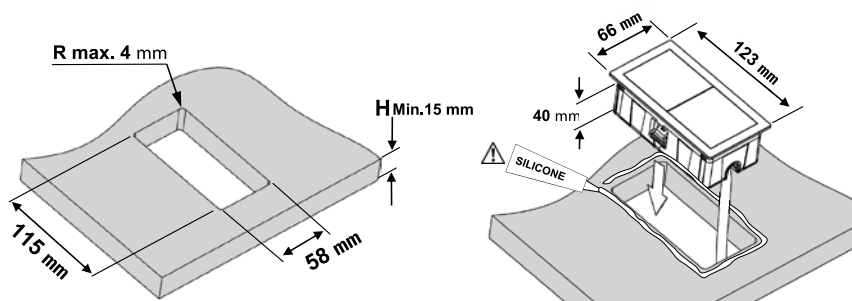

| Ref. | Acabado | Medida de encastre | IP | Número de enchufes | P.v |
|-----------|-------------|--------------------|----|--------------------|-------|
| IL 301 | Inox | | | | 89,00 |
| IL 301-BA | Blanco mate | 115 x 58 mm | 44 | 1 | 89,00 |
| IL 301-NG | Negro mate | | | | 89,00 |

ENCHUFES



ENERGY BOX DUE

Due es el energy box ideal para las cocinas. Sus tapas son intercambiables con lo que se puede combinar a juego con su entorno o crear efectos como se desee, incluso después de la instalación. La tapa dividida en 2 partes, se desliza independiente y permite dejar abierto cualquiera de los 2 enchufes, según sea necesario, con un diseño que se ve igual de elegante cuando está en uso. La profundidad de montaje es de menos de 50 mm con lo que permite que se integre de forma compacta en la encimera de la cocina incluso instalado por encima de los cajones. Due también es perfectamente adecuado en forma y función cuando está montado en la pared.

ENCHUFES



Due cerrado



Due abierto

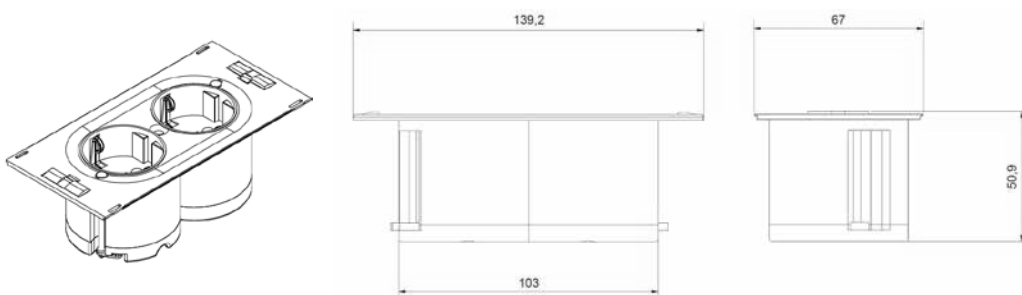

| Ref. | Acabado | Medida de encastre | Número de enchufes | P.v. |
|-----------|-------------------------|---|--------------------|-------|
| IL 652-BA | Blanco brillo | 2 orificios de 56 mm (ver instrucciones de montaje) | 2 | 82,00 |
| IL 652-NG | Negro brillo | | | 82,00 |
| IL 652-CB | Efecto acero inoxidable | | | 92,00 |



ENERGY BOX VersaPAD

El energy box VersaPad consta de una toma de corriente y 2 USB cargadores separados por dos tapas. Las tapas se abren deslizándose de manera independiente, por lo que, podemos dejar abierta la toma de corriente mientras los 2 USB quedan ocultos o viceversa. El VersaPad está disponible en blanco, negro y acabado acero inox.



ENCHUFES

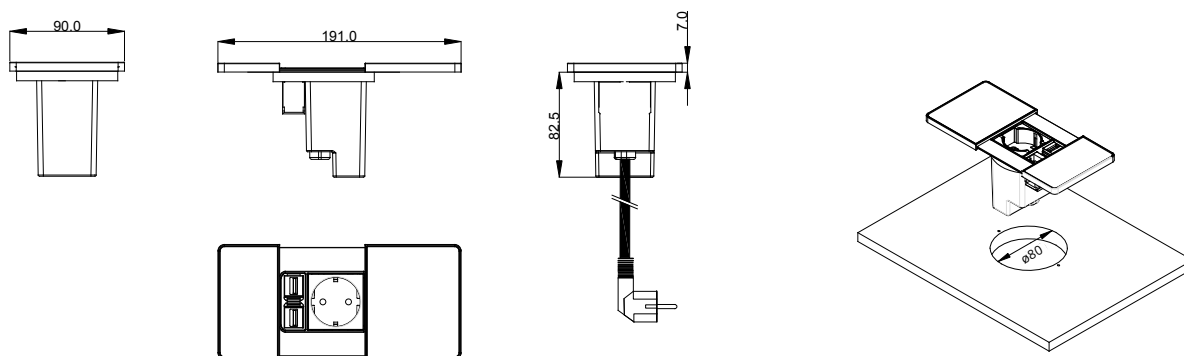

| Ref. | Acabado | Diámetro de encastre | Número de enchufes | P.v. |
|------------|-----------------------------------|----------------------|---------------------------------------|-------|
| IL 323 | Inox / Canto en brillo | | | 88,00 |
| IL 323- BA | Blanco mate / Canto blanco brillo | 80 mm | 1 + 2 USB cargadores (5V/2.1 Amp máx) | 82,00 |
| IL 323-NG | Negro mate / Canto negro brillo | | | 82,00 |

ENERGY BOX SINGLE | *Enchufes*

Nuevo energy box Single en inox, disponible con 1 enchufe o con 1 enchufe más 1 USB cargador. Ideal para encimeras con poco espacio, donde es necesario tener un enchufe disponible. El energy box tiene una tapa en inox, que oculta el interior del mismo, abriéndose con la mano cuando se quiere utilizar. Solución práctica con un precio más que contenido.



Contiene una discreta luz de LED azul visible aun cuando está cerrado

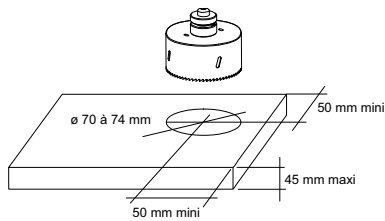

Medidas de encastre

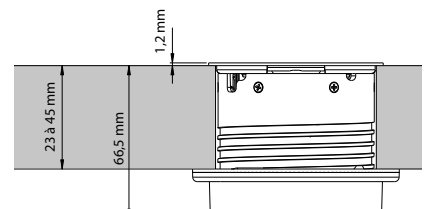
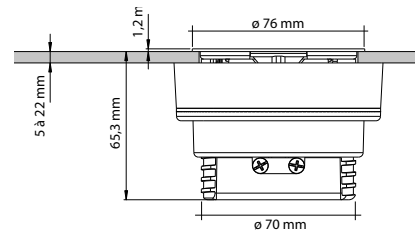

| Ref. | Acabado | Diámetro de encastre | Número de enchufes | P.v. |
|------------|---------|----------------------|----------------------------|-------|
| IL 231 | Inox | De 70 a 74 mm | 1 | 30,00 |
| IL 232-USB | | | 1 + 1 USB cargador (5V/1A) | 40,00 |

ENERGY BOX INDIVIDUAL

El nuevo Energy box Individual, es la evolución del Energy box Single, donde se miman más los detalles, las formas suaves, y los acabados. Disponible con 1 enchufe y 1 USB cargador, tanto en acabado inox como en negro. La tapa se cierra con una mayor suavidad y menor rumorosidad.



ENCHUFES



IL 242



IL 242-NG

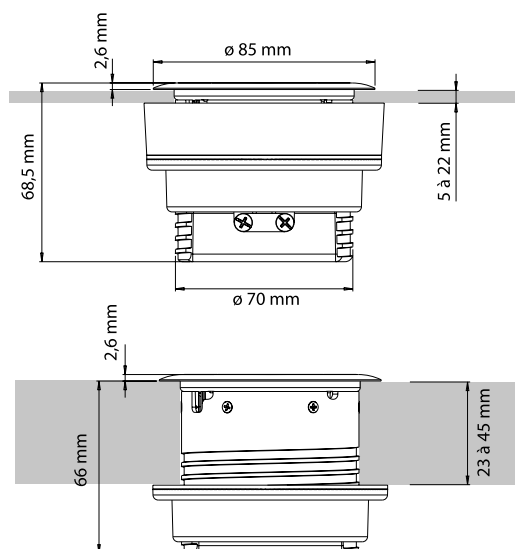

| Ref. | Acabado | Diámetro de encastre | Número de enchufes | P.v. |
|-----------|------------|----------------------|----------------------------|-------|
| IL 242 | Inox | 70 mm | 1 + 1 USB cargador (5V/1A) | 58,00 |
| IL 242-NG | Negro mate | | | 56,00 |

ENERGY BOX PIX | Enchufes

ENCHUFES

La elegante gama PIX es una colección de energy box individuales y redondos que se puede utilizar de muchas maneras diferentes. En un escritorio en la oficina, en la cocina en el baño , en un elemento de salón, en la pared o en otros escenarios de la sala de estar. PIX ofrece una amplia gama de conexiones personalizables. Se usa solo o en combinación, los anillos decorativos están disponibles en varios colores y se pueden intercambiar. La forma compacta (HxØ : aprox. 50 x 68 mm) y una baja profundidad de montaje (aprox. 45 mm) garantizan un montaje con ahorro de espacio desde la parte superior o desde la parte frontal . Con su forma redonda, plana y apariencia minimalista, PIX cumple con los requisitos de diseño exactamente donde lo necesita.



Aros de colores opcionales



IL 680 con aro negro



IL 680 con aro blanco

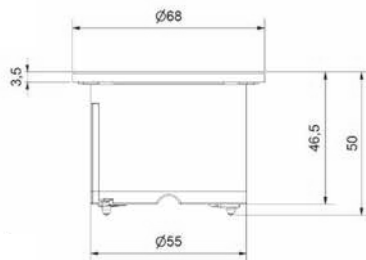
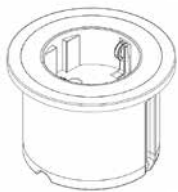

Tapa opcional para Pix

| Ref. | Acabado | Diámetro de encastre | Número de enchufes | P.v. |
|--------|--|----------------------|-------------------------------|-------|
| IL 680 | Negro con tres aros decorativos intercambiables: inox look, negro y blanco | 56 mm | 1 | 39,00 |
| IL 68U | Negro con 2 aros decorativos intercambiables: negro y blanco | | 2 USB cargadores (5,2V/2,15A) | 76,00 |

ACCESORIOS

Tapa opcional para energy box Pix

| Ref. | Acabado | P.v. |
|-------------|-------------|-------|
| IL 681-INOX | Inox look | 22,00 |
| IL 681-NG | Negro mate | 13,50 |
| IL 681-BA | Blanco mate | 13,50 |

Juego de 5 aros de colores para energy box Pix

| Ref. | Acabado | P.v. |
|--------|-----------------------------------|-------|
| IL 685 | Rojo, verde, azul, amarillo, rosa | 12,00 |

ENERGY BOX SQUARE 80 CON Qi

El energy box Square 80 es un sencillo y discreto enchufe con cargador de móvil USB que quedan ocultos por una tapa deslizante lacada aspecto inox. Disponemos de 2 modelos de Square 80, uno de ellos lleva en la tapa un cargador Qi que funciona tanto cuando está abierto como cuando está cerrado.



ENCHUFES



IL 760-Qi



IL 761



Square 80 cerrado

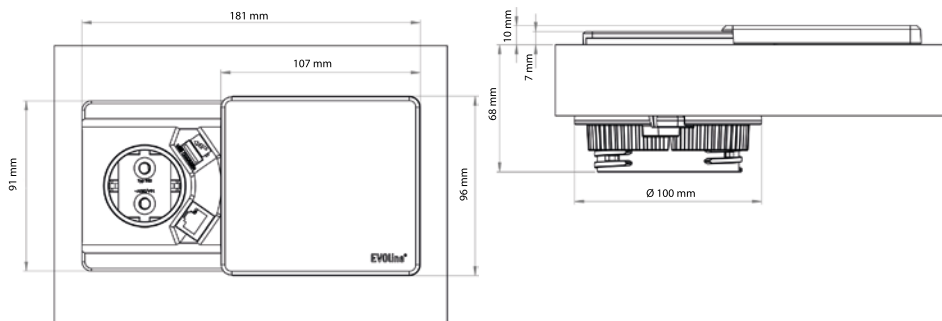

| Ref. | Acabado | Diámetro de encastre | Número de enchufes | P.v. |
|-----------|--------------------|----------------------|---|--------|
| IL 761 | Negro ,lacado inox | 80 mm | 1 + 1 USB cargador (5V/1A) | 77,00 |
| IL 760-Qi | | | 1 + 1 USB cargador (5V/1A) + cargador Qi (5V/0,63A) | 205,00 |

WIRELESS CHARGER QI | *Enchufes*

El Wireless Charger permite la carga inalámbrica de todos los aparatos móviles aptos para Qi (o preparados para ello). Sin conectores, sin cables molestos: el smartphone o la tablet se colocan cómodamente sobre el transmisor para su carga. El Wireless Charger puede integrarse fácilmente y en poco tiempo en distintas superficies de la mesa. Se inserta en una diámetro de 79 mm y se fija desde abajo en la superficie de la mesa mediante garras tensoras. La distancia de carga es 4-6 mm.

ENCHUFES



Incluye transmisor de cargador inalámbrico, cable de 1,5m USB 2.0/Mini USB 2.0, cargador con entrada de USB 5,0V/1,0 A

| Ref. | Acabado | Versión | Diámetro de encastre | P.v. |
|----------|---------|------------------------------------|----------------------|--------|
| IL QI-NG | Negro | Encastre por arriba de la encimera | 79 mm | 110,00 |

CARGADOR MÓVIL ENCASTRE Qi

Presentamos el nuevo cargador de móvil Encastre Qi, el cual una vez instalado por debajo de la encimera y conectado a la red eléctrica, permite cargar el móvil simplemente dejando el smartphone sobre la superficie donde hemos instalado el Qi. Hay que hacer rebaje a la encimera para dejarlo a unos 3 mm de la superficie (tener en cuenta el espesor de la funda del móvil). La tecnología de cargadores Qi (5V/0,63A) sirve para cargar de forma inalámbrica los últimos móviles del mercado, y si no tienen esta tecnología se puede localizar fácilmente en el mercado, fundas de móvil especiales para poder utilizar este método de carga.

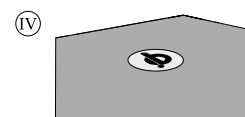
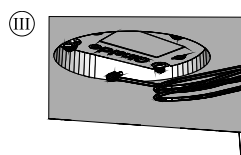
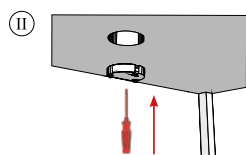
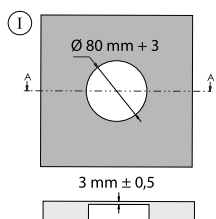
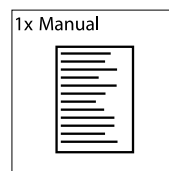
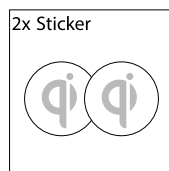
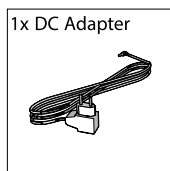
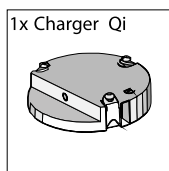

| Ref. | Acabado | Versión | Diámetro de encastre | P.v. |
|-------|---------|---|----------------------|--------|
| IL Qi | Negro | Encastre por debajo de la encimera (ver instrucciones de montaje) | 80 mm | 140,00 |

AUTOMATIC | Enchufes

El energy box Automatic, es ideal para instalar en prácticamente todas las encimeras de cocina o baño ocupando el mínimo espacio. Tiene un diámetro de encastre de 79 mm, y su acabado es aspecto inox. A parte de su reducido tamaño, es escamoteable por presión, es decir se abre o cierra presionando la parte superior con el pulgar. Las características técnicas son:

- Escamoteable por presión
- Diámetro de encastre 79 mm
- 2 enchufes o 1 enchufe+2 USB cargadores
- Muy discreto, con altura de 100 mm sobre la encimera
- Aspecto inoxidable

ENCHUFES



IL 612 - 2 Enchufes



IL 611 USB - 1 Enchufe + 2 USB



Escamoteable por presión

Automatic con USB

| Ref. | Acabado | Diámetro de encastre | Número de enchufes | P.v. |
|------------|---------|----------------------|-----------------------------------|--------|
| IL 612 | Inox | 79 mm | 2 | 90,00 |
| IL 611 USB | | | 1 + 2 USB cargadores (5,2V/2,15A) | 140,00 |

ACCESORIOS PARA AUTOMATIC

AUTOMATIC COVER

El Automatic Cover es el accesorio para el montaje del Automatic dentro del mueble alto, con salida hacia debajo del mueble. Obviamente, si instalamos el Automatic en esta posición, hay una parte que se queda dentro del mueble. El accesorio sirve para ocultar la parte que invade el mueble con una carcasa del mismo acabado que el Automatic, aspecto inox. Este artículo es solo un accesorio, debe ir siempre acompañado de su Automatic correspondiente. El set incluye: carcasa en acabado aspecto inox, tapa superior y los tornillos de montaje.

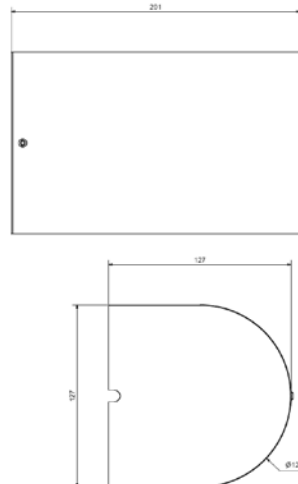

Solo accesorio no incluye Automatic

ENCHUFES

| Ref. | Acabado | Instalación | P.v. |
|--------------|---------|-------------------|-------|
| IL 612-COVER | Inox | Dentro del mueble | 39,00 |

AUTOMATIC WALL

El Automatic Wall es el accesorio para el montaje del Automatic debajo del mueble alto junto a la pared o trasera. Este artículo es solo un accesorio, debe ir siempre acompañado de su Automatic correspondiente. El set incluye: perfil para fijar a la pared, la carcasa en acabado aspecto inox y los tornillos de montaje.

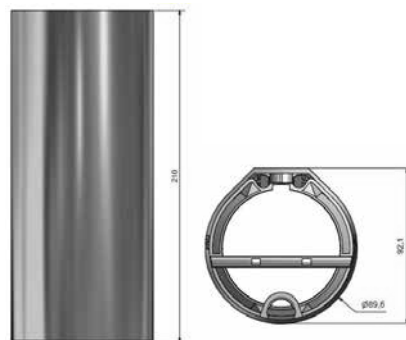

Solo accesorio no incluye Automatic

| Ref. | Acabado | Instalación | P.v. |
|-------------|---------|-------------------|-------|
| IL 612-WALL | Inox | Debajo del mueble | 45,00 |

ESCAMOTEABLE | Enchufes

Energy box escamoteable con 3 enchufes para enrasar y que quede oculto en la encimera. También puede ser utilizado en el mueble alto o en mueble despensa. Simplemente tirando de la tapa aparecen los enchufes de una forma fácil y sencilla.

El cuerpo del energy box es en aluminio, y se puede elegir el color del aro visible y la tapa entre lacado plata, blanca o negra.

También disponemos la versión con tapa inox maciza.

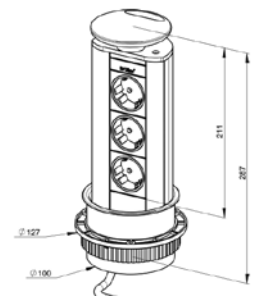
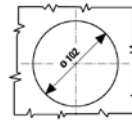

Tapa lacada plata



Tapa blanca mate



Tapa negra mate



Tapa inox macizo

| Ref. | Acabado | Diámetro de encastre | Número de enchufes | P.v. |
|-------------|-------------------|----------------------|--------------------|--------|
| IL 700 | Tapa lacada plata | 102 mm | 3 | 105,00 |
| IL 700 BA | Tapa blanca mate | | | 140,00 |
| IL 700 NG | Tapa negra mate | | | 140,00 |
| IL 700 INOX | Tapa inox maciza | | | 200,00 |

ESCAMOTEABLE CON LED'S

Energy box escamoteable con 3 enchufes y un interruptor para encender los LED's de color azul que lleva en la parte superior. Los LED's tienen un efecto óptico espectacular, tanto cuando los enchufes están ocultos como cuando están vistos, en su posición vertical.

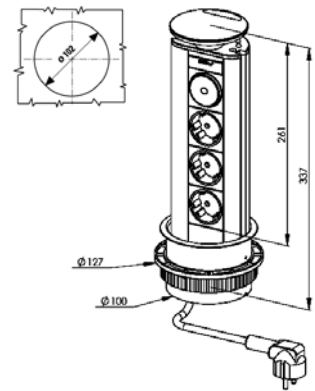

ENCHUFES

| Ref. | Acabado | Diámetro de encastre | Número de enchufes | P.v. |
|-----------------|-------------------|----------------------|----------------------------------|--------|
| IL 700 LED | Tapa lacada plata | 102 mm | 3 + 1 interruptor para los LED's | 299,00 |
| IL 700 LED-BA | Tapa blanca mate | | | 334,00 |
| IL 700 LED-NG | Tapa negra mate | | | 334,00 |
| IL 700 LED-INOX | Tapa inox maciza | | | 394,00 |

ESCAMOTEABLE CON USB

Energy box escamoteable con 2 tomas de corriente y 1 USB cargador. El USB carga tablets, smartphones, i-phone... y se puede elegir cualquier acabado de tapa existente.

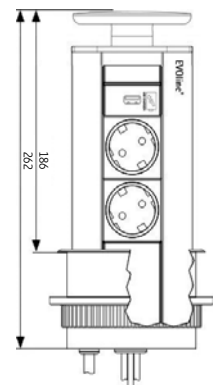

| Ref. | Acabado | Diámetro de encastre | Número de enchufes | P.v. |
|-----------------|-------------------|----------------------|----------------------------|--------|
| IL 701 USB | Tapa lacada plata | 102 mm | 2 + 1 USB cargador (5V/1A) | 150,00 |
| IL 701 USB-BA | Tapa blanca mate | | | 180,00 |
| IL 701 USB-NG | Tapa negra mate | | | 180,00 |
| IL 701 USB-INOX | Tapa inox maciza | | | 245,00 |

PORT PUSH | Enchufes

El Port Push es la nueva versión del clásico Energy Box Escamoteable, el cual por presión sobre la tapa, levanta ligeramente la torre de enchufes para poder tirar de la tapa basculante y hacer aparecer los enchufes escondidos debajo de la superficie. Disponible con tapa en acabado inox, con 3 enchufes o 2 enchufes + 1 USB cargador.

ENCHUFES



3 enchufes



2 enchufes + 1 USB cargador

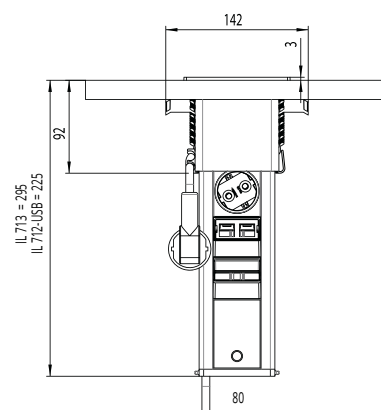

| Ref. | Acabado | Medida de encastre | Número de enchufes | P.v. |
|------------|---------|--------------------|----------------------------|--------|
| IL 713 | Inox | 96 x 108 mm | 3 | 145,00 |
| IL 712-USB | | | 2 + 1 USB cargador (5V/1A) | 175,00 |

ESCAMOTEABLE BASIC 2.0

La nueva versión del Escamoteable Basic, es el Escamoteable Basic 2.0, Energy Box con 3 enchufes y 2 tomas USB cargadores disponible tanto con tapa en inox como con tapa en negro. El escamoteable tiene 2 posiciones de apertura, una primera donde queda visible y apto para su uso 1 enchufe y los 2 USB, y una segunda donde se muestran la totalidad de las tomas de enchufes.



ENCHUFES

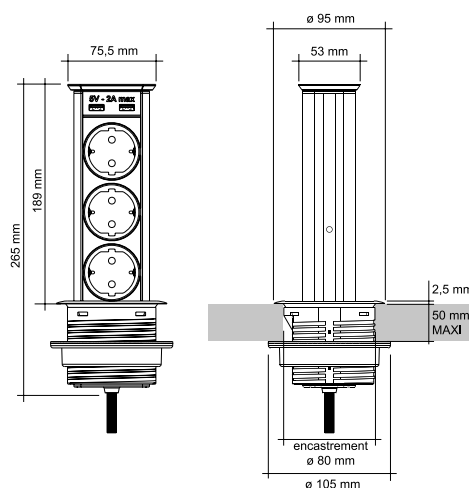

Primera posición de apertura

Segunda posición de apertura, con todas las tomas visibles.

| Ref. | Acabado | Diámetro de encastre | Número de enchufes | P.v. |
|-----------|------------|----------------------|----------------------------------|-------|
| IL 254 | Inox | 80 mm | 3 + 2 USB cargadores (5V/2A máx) | 99,00 |
| IL 254-NG | Negro mate | | | 97,00 |

ESCAMOTEABLE BASIC | Enchufes

Energy box Escamoteable Basic, con 3 enchufes y 2 USB cargadores a un precio muy interesante. Fabricado en aluminio, está disponible con tapa y aro embellecedor del encastre en negro o en inox. Una muy buena solución para quien desea enchufes escamoteables en la encimera, con un bajo presupuesto.

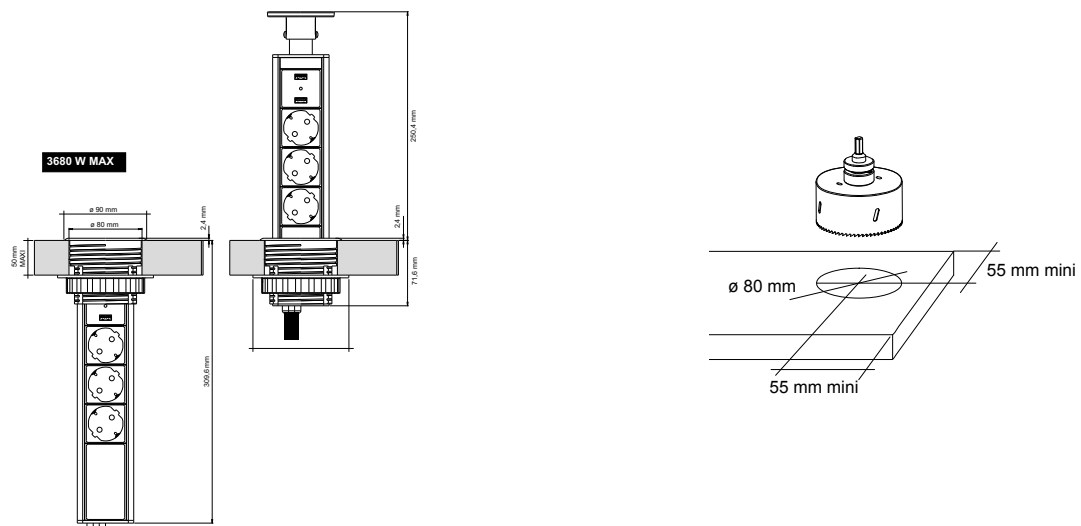

| Ref. | Acabado | Diámetro de encastre | Número de enchufes | P.v. |
|--------|--|----------------------|----------------------------------|-------|
| IL 252 | Aluminio y ABS negro con tapa en negro | 80 mm | 3 + 2 USB cargadores (5V/2A máx) | 60,00 |
| IL 253 | Aluminio y ABS negro con tapa en inox | | | 70,00 |

GRAVITY

Gravity es el nuevo juego de enchufes para rincón de Cucine Oggi. En su posición cerrada, el Gravity está oculto dentro de una discreta y elegante carcasa de acero inoxidable que aparece simplemente con una ligera presión en la parte baja.

El Gravity puede ser usado debajo de los muebles altos, en cualquier punto que tenga esquina de 90°. Aprovechamos el espacio perdido con un innovador sistema de 2 enchufes que puede llevar la opción de USB cargador.

ENCHUFES

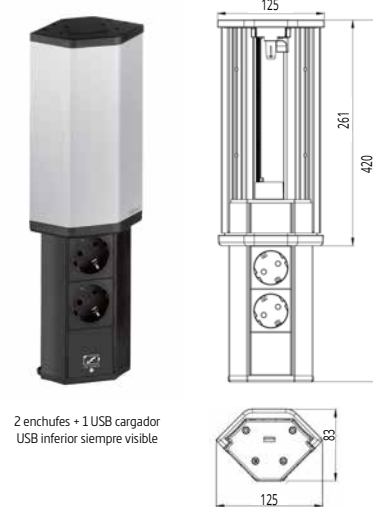
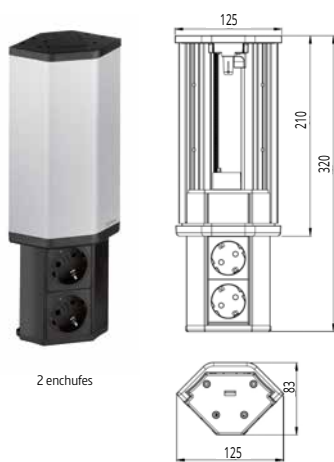

| Ref. | Acabado | Número de enchufes | P.v. |
|------------|------------|----------------------------|--------|
| IL 730 | Inox Negro | 2 | 120,00 |
| IL 731 USB | | 2 + 1 USB cargador (5V/1A) | 170,00 |



ENERGY BOX ELVO

ELVO es más que un energy box. Dos tomas, un puerto USB cargador y un altavoz de 4W controlado por un sistema Bluetooth 4.0, todo reunido en un solo artículo. Una innovación que no puede faltar en su cocina. Cocine con música conectando simplemente su smartphone por Bluetooth.



ENCHUFES

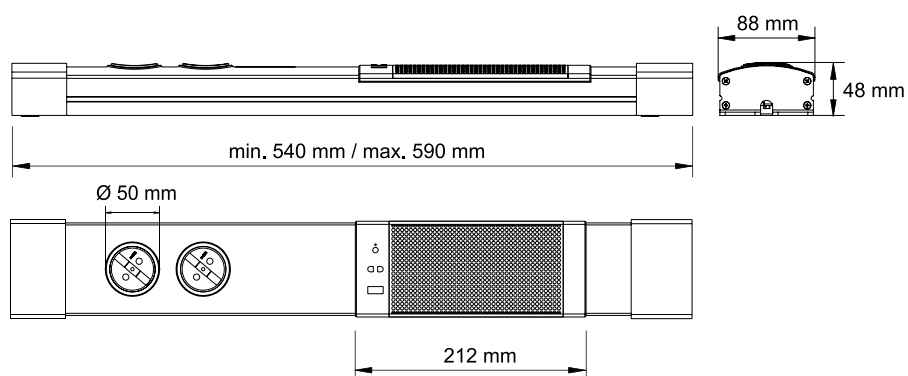

| Ref. | Acabado | Medidas (AxPxH) | Enchufes | Wattios altavoz | P.v. |
|---------|----------------|----------------------|---|-----------------|--------|
| IL 52PU | Inox cepillado | 88 x 48 x 540/590 mm | 2 enchufes + 1 USB cargador (5V/0,5A) + 1 altavoz | 4W | 219,00 |

ENERGY BOX RINCÓN | Enchufes

Energy Box de 90° telescópico de acero inoxidable para rincón. Ideal para esquinas, desde bajo del mueble hasta la encimera o en interior de mueble. La altura es regulable desde 460 mm hasta 580 mm. Se puede elegir cualquiera de sus 3 versiones: 4 enchufes, 3 enchufes más 1 interruptor (el interruptor controla cualquier luz conectada a este interruptor) o la nueva versión 3 enchufes más 1 toma USB cargador.

ENCHUFES



4 enchufes



3 enchufes + 1 interruptor



3 enchufes + 1 USB cargador

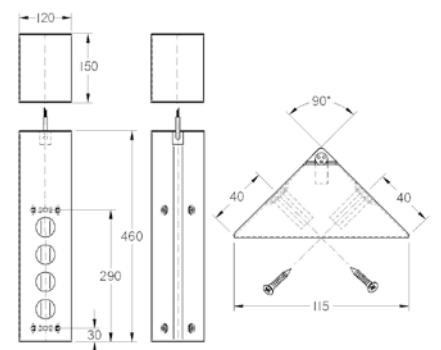

| Ref. | Acabado | Medida | Número de enchufes | P.v. |
|--------|---------|------------|----------------------------|-------|
| IL 401 | Inox | 460-580 mm | 4 | 88,00 |
| IL 501 | | | 3 + 1 interruptor | 98,00 |
| IL 404 | | | 3 + 1 USB cargador (5V/1A) | 99,50 |

ENERGY BOX DOBLE VERSIÓN

Energy Box telescópico Doble Versión es ideal para montaje en pared o en esquinas de 90° y una solución eficiente para una conexión de corriente de fácil acceso en la cocina. Cuenta con 3 versiones, 4 enchufes, 4 enchufes + interruptor y 4 enchufes + interruptor + 2 USB cargadores. En las 2 versiones que llevan interruptor sirve para abrir o cerrar el paso de corriente a los enchufes y USB. Fabricada en acero inoxidable ofrece un diseño atemporal por lo que resulta adecuada para todas las cocinas.

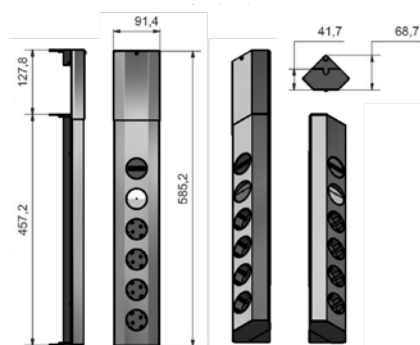
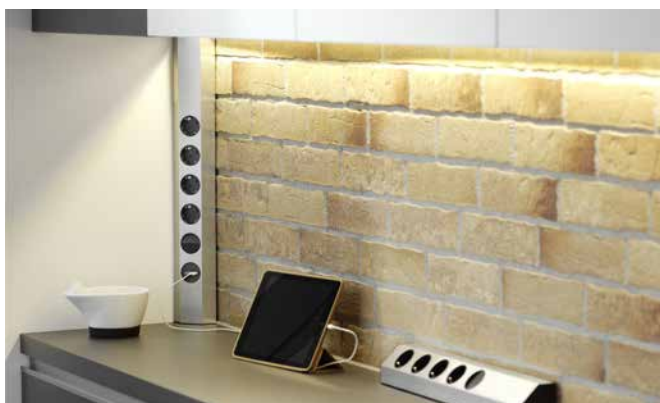
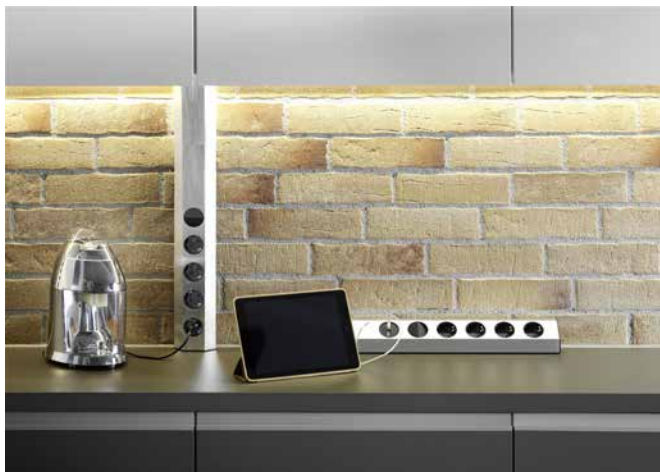

ENCHUFES



4 enchufes



4 enchufes + interruptor



4 enchufes + interruptor + 2 USB cargador

| Ref. | Acabado | Medida | Número de enchufes | P.v. |
|--------|---------|------------|---|--------|
| IL 006 | Inox | 457-585 mm | 4 | 80,00 |
| IL 007 | | | 4 + Interruptor | 88,00 |
| IL 008 | | | 4 + interruptor + 2 USB cargadores (5,2V/2,15A) | 108,00 |

Energy Box de 90° para rincón. Además de las dos versiones existentes, IL 400 e IL 500, incorporamos como novedad, en la versión de 1 enchufe y 1 interruptor un transformador para LED's en su interior (350mA, 12V o 24V de 12W). Se acabó tener que buscarle un hueco al transformador a la hora de hacer sus pequeñas instalaciones, y de pensar dónde disimular un interruptor.

ENCHUFES

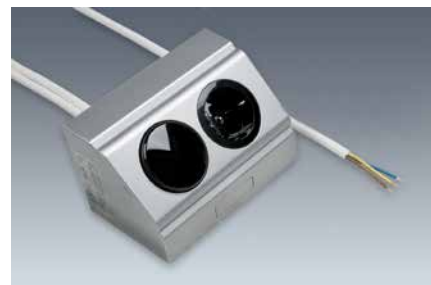

1 enchufe + 1 interruptor con transformador integrado

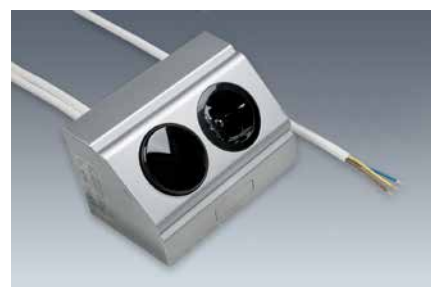

1 enchufe + 1 interruptor



2 Enchufes

| Ref. | Acabado | Número de enchufes | P.v. |
|--------|-------------|---------------------------|-------|
| IL 400 | Abs acabado | 2 enchufes | 39,00 |
| IL 500 | aluminio | 1 enchufe + 1 interruptor | 41,00 |

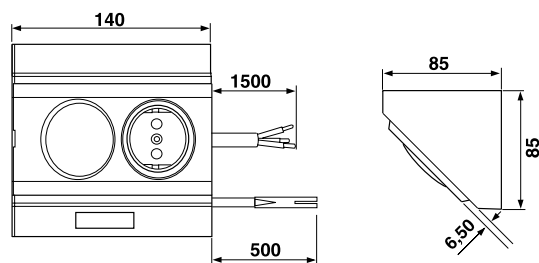

TRANSFORMADOR LED EN SU INTERIOR

| Ref. | Acabado | Número de enchufes | Trasformador interior | Wattios | P.v. |
|------------|----------------------|---------------------------|-----------------------|-----------------|-------|
| IL 505/350 | | | 350mA | | 55,00 |
| IL 505/12V | Abs acabado aluminio | 1 enchufe + 1 interruptor | 12V | 12W como máximo | 55,00 |
| IL 505/24V | | | 24V | | 55,00 |

ENERGY BOX 2E

Energy box 2E, para instalar en un costado de mueble o en pared. Su poca profundidad (36 mm) hace que se pueda encastrar en múltiples lugares. Disponible con 2 tapas que cubren los enchufes.

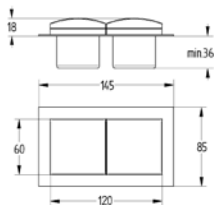

ENCHUFES

| Ref. | Acabado | Versión | Número de enchufes | P.v. |
|--------|---------|----------|--------------------|-------|
| IL 834 | Inox | Encastre | 2 con tapas | 61,00 |

ENERGY BOX LIDS

Energy box para instalar en ángulos de 90 grados, en acero inoxidable con 2 enchufes con tapa de protección de plástico. La tapa le da una mayor seguridad y a la par que elegancia, al no estar visibles ni accesibles, en un primer momento, ambos enchufes.

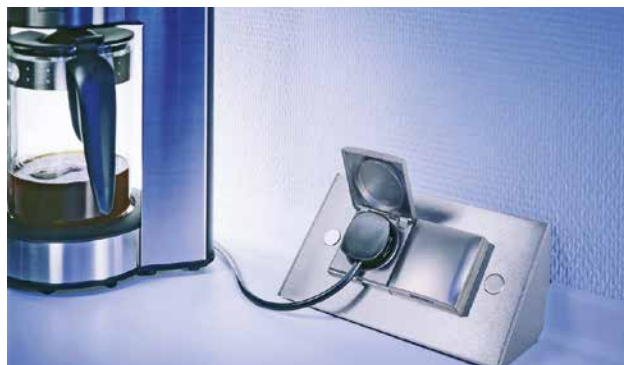
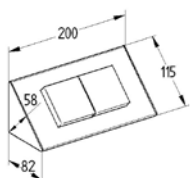

| Ref. | Acabado | Número de enchufes | P.v. |
|----------|---------|--------------------|-------|
| IL 801 H | Inox | 2 con tapas | 72,00 |

ENERGY BOX TRIANGLE

Energy box para rincón con 3 enchufes en acero inox y forma triangular. Ideal para aprovechar el espacio muerto de un rincón y dotarlo de un centro de enchufes muy práctico.

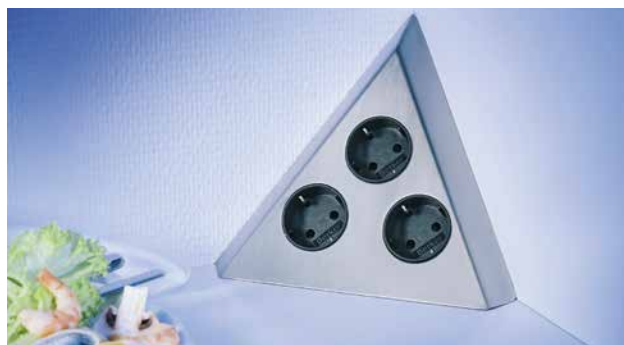
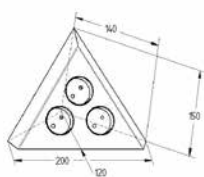

| Ref. | Acabado | Número de enchufes | P.v. |
|--------|---------|--------------------|-------|
| IL 803 | Inox | 3 | 61,00 |

V-DOCK | Enchufes

El energy box V-Dock está fabricado en aluminio y lleva 3 tomas de corriente. Es ideal para ser usado en un rincón, o cualquier esquina, tanto en vertical como en horizontal. Puede ser fijado en un ángulo de 90°, aprovechando una esquina, o colocado debajo de los muebles altos de la cocina o baño. También se usa mucho para los interiores de los muebles persianas para conectar la cafetera, batidora u otros utensilios.

ENCHUFES

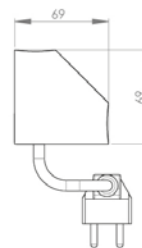
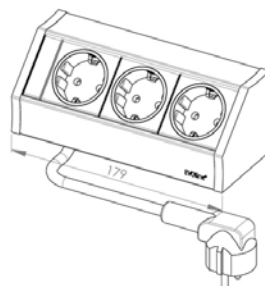

| Ref. | Acabado | Número de enchufes | P.v. |
|------------|----------------|----------------------------|-------|
| IL 711 | Aluminio/Negro | 3 | 73,00 |
| IL 711-USB | | 2 + 1 USB cargador (5V/1A) | 89,00 |

ENCHUFE EN CUÑA

Cuña en inox para instalación bajo mueble formando 90°. Disponible con interruptor y foco LED a juego. Ver apartado de focos LED.

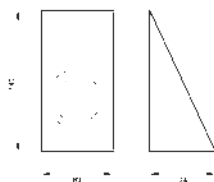

| Ref. | Acabado | Número de enchufes | P.v. |
|------------|---------|--------------------|-------|
| F CUÑA-ENC | Inox | 1 | 20,00 |

La nueva regleta Desk 2 es el energy box de superficie para mesa de Cucine Oggi. Se ha diseñado con una alineación de 45° orientada al usuario y está pensada para el uso flexible en la oficina, salas de reunión, oficinas en casa o cuando se comparten espacios de trabajo. Disponible en acabado acero inox o en blanco, se puede elegir entre 3 tomas de corriente o 2 tomas y 2 USB cargadores. El producto es personalizable, por lo que no dude en ponerse en contacto con nosotros para cualquier cotización. DESK 2 ha sido galardonado con el premio Red Dot Design Award 2011, el premio IF Product Design Award 2012 y fue nominado para el premio de diseño alemán Deutscher Designpreis 2012. El diseño es sencillo y claro y los materiales procesados son de alta calidad y duraderos.



ENCHUFES

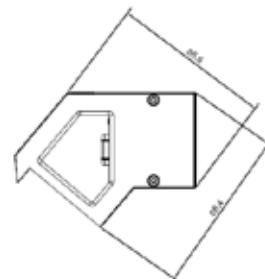
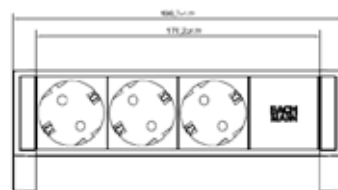
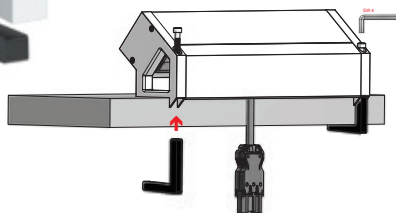
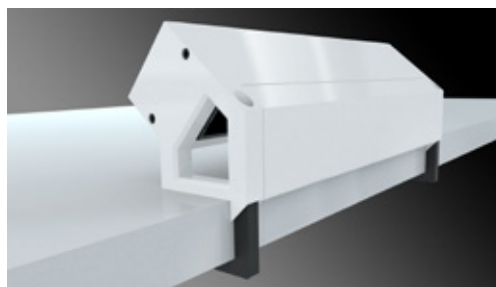

| Ref. | Acabado | Número de enchufes | P.v. |
|--------------|---------|-----------------------------------|--------|
| IL 903-INOX | Inox | 3 | 115,00 |
| IL 903-BA | Blanco | | 115,00 |
| IL 902U-INOX | Inox | 2 + 2 USB cargadores (5,2V/2,15A) | 128,00 |
| IL 902U-BA | Blanco | | 128,00 |

Existe la posibilidad de personalizar los conectores del Desk 2. Consulte su necesidad.





INTERIORES DE CAJÓN

| | |
|-------------------------|-----|
| ABS ECONÓMICO | 196 |
| CUBERTERO SUPERMATT | 202 |
| CONNECT | 206 |
| CUBERTERO ISLAND | 210 |
| FUSION SYSTEM | 214 |
| OPEN SYSTEM | 224 |
| CUBERTERO MIX ANTRACITA | 230 |
| COMBI SYSTEM | 236 |
| LACADOS EN BLANCO | 246 |
| SERIE FINELINE NOGAL | 250 |
| MODULAR SYSTEM HAYA | 254 |
| CUBERTEROS MARINOS | 268 |
| CUTTING HAYA ALISTONADA | 272 |
| ACERO INOXIDABLE | 278 |

ABS ECONÓMICO | *Interiores de cajón*

INTERIORES
DE CAJÓN



Visio en gris

Cuberteros en poliestireno disponibles en múltiples medidas en una sola pieza. Hemos ampliado la familia con 6 posibilidades diferentes. Tenemos disponible el ya conocido cubertero Classic y el nuevo cubertero Visio, cada uno en 3 colores, gris, blanco y antracita. Disponemos los cuberteros en una medida máxima (indicada en cada tabla) para poder ajustarlos a cualquier marca de cajón (indicada en cada tabla) para poder ajustarlos a cualquier marca de cajón. Indicar modelo de cajón y medida de costado de mueble (16 mm o 19 mm) al hacer su pedido.



Visio antracita



Classic gris



Classic blanco

Cubertero para cajón de 300 mm

| Ref. | Cajón | Modelo | Color | Divisiones | Medida Máx. (AxPxH) | P.v. | |
|--------|--------|---------|-----------|------------|---------------------|-------------------|------|
| 4030.1 | 300 mm | Classic | Gris | 4 | 240 x 480 x 55 mm | 6,00 | |
| 4030.2 | | | Blanco | | | 6,00 | |
| 4030.3 | | | Antracita | | | 6,00 | |
| 4030.6 | | Visio | | Gris | 4 | 240 x 480 x 55 mm | 6,00 |
| 4030.7 | | | | Blanco | | | 6,00 |
| 4030.8 | | | | Antracita | | | 6,00 |



Visio antracita



Classic gris



Classic blanco

Cubertero para cajón de 350 mm

| Ref. | Cajón | Modelo | Color | Divisiones | Medida Máx. (AxPxH) | P.v. | |
|--------|--------|---------|-----------|------------|---------------------|-------------------|------|
| 4035.1 | 350 mm | Classic | Gris | 5 | 290 x 480 x 55 mm | 6,50 | |
| 4035.2 | | | Blanco | | | 6,50 | |
| 4035.3 | | | Antracita | | | 6,50 | |
| 4035.6 | | Visio | | Gris | 4 | 290 x 480 x 55 mm | 6,50 |
| 4035.7 | | | | Blanco | | | 6,50 |
| 4035.8 | | | | Antracita | | | 6,50 |



Visio antracita



Classic gris



Classic blanco

Cubertero para cajón de 400 mm

| Ref. | Cajón | Modelo | Color | Divisiones | Medida Máx. (AxPxH) | P.v. | |
|--------|--------|---------|-----------|------------|---------------------|-------------------|------|
| 4040.1 | 400 mm | Classic | Gris | 5 | 340 x 480 x 55 mm | 6,60 | |
| 4040.2 | | | Blanco | | | 6,60 | |
| 4040.3 | | | Antracita | | | 6,60 | |
| 4040.6 | | Visio | | Gris | 5 | 340 x 480 x 55 mm | 6,60 |
| 4040.7 | | | | Blanco | | | 6,60 |
| 4040.8 | | | | Antracita | | | 6,60 |

Indicar modelo de cajón y medida de costado de mueble (16 mm o 19 mm) al hacer su pedido.



Visio antracita



Classic gris

Classic blanco

Cubertero para cajón de 450 mm

| Ref. | Cajón | Modelo | Color | Divisiones | Medida Máx. (AxPxH) | P.v. | |
|--------|--------|---------|-----------|------------|---------------------|-------------------|------|
| 4045.1 | 450 mm | Classic | Gris | 6 | 390 x 480 x 55 mm | 7,10 | |
| 4045.2 | | | Blanco | | | 7,10 | |
| 4045.3 | | | Antracita | | | 7,10 | |
| 4045.6 | | Gris | 7,10 | | | | |
| 4045.7 | | Visio | | Blanco | 5 | 390 x 480 x 55 mm | 7,10 |
| 4045.8 | | | | Antracita | | | 7,10 |



Visio antracita



Classic gris

Classic blanco

Cubertero para cajón de 500 mm

| Ref. | Cajón | Modelo | Color | Divisiones | Medida Máx. (AxPxH) | P.v. | |
|--------|--------|---------|-----------|------------|---------------------|-------------------|------|
| 4050.1 | 500 mm | Classic | Gris | 6 | 440 x 480 x 55 mm | 7,50 | |
| 4050.2 | | | Blanco | | | 7,50 | |
| 4050.3 | | | Antracita | | | 7,50 | |
| 4050.6 | | Gris | 7,50 | | | | |
| 4050.7 | | Visio | | Blanco | 6 | 440 x 480 x 55 mm | 7,50 |
| 4050.8 | | | | Antracita | | | 7,50 |



Visio antracita



Classic gris

Classic blanco

Cubertero para cajón de 600 mm

| Ref. | Cajón | Modelo | Color | Divisiones | Medida Máx. (AxPxH) | P.v. | |
|--------|--------|---------|-----------|------------|---------------------|-------------------|------|
| 4060.1 | 600 mm | Classic | Gris | 7 | 540 x 480 x 55 mm | 8,00 | |
| 4060.2 | | | Blanco | | | 8,00 | |
| 4060.3 | | | Antracita | | | 8,00 | |
| 4060.6 | | Gris | 8,00 | | | | |
| 4060.7 | | Visio | | Blanco | 7 | 540 x 480 x 55 mm | 8,00 |
| 4060.8 | | | | Antracita | | | 8,00 |



Visio antracita



Classic gris



Classic blanco

Cubertero para cajón de 700 mm

| Ref. | Cajón | Modelo | Color | Divisiones | Medida Máx. (AxPxH) | P.v. | |
|--------|--------|---------|-----------|------------|---------------------|-------------------|-------|
| 4070.1 | 700 mm | Classic | Gris | 10 | 640 x 480 x 55 mm | 12,95 | |
| 4070.2 | | | Blanco | | | 12,95 | |
| 4070.3 | | | Antracita | | | 12,95 | |
| 4070.6 | | Visio | Classic | Gris | 8 | 640 x 480 x 55 mm | 12,95 |
| 4070.7 | | | | Blanco | | | 12,95 |
| 4070.8 | | | Antracita | 12,95 | | | |



Visio antracita



Classic gris



Classic blanco

Cubertero para cajón de 800 mm

| Ref. | Cajón | Modelo | Color | Divisiones | Medida Máx. (AxPxH) | P.v. | |
|--------|--------|---------|-----------|------------|---------------------|-------------------|-------|
| 4080.1 | 800 mm | Classic | Gris | 9 | 740 x 480 x 55 mm | 13,30 | |
| 4080.2 | | | Blanco | | | 13,30 | |
| 4080.3 | | | Antracita | | | 13,30 | |
| 4080.6 | | Visio | Classic | Gris | 9 | 740 x 480 x 55 mm | 13,30 |
| 4080.7 | | | | Blanco | | | 13,30 |
| 4080.8 | | | Antracita | 13,30 | | | |



Visio antracita



Classic gris



Classic blanco

Cubertero para cajón de 900 mm

| Ref. | Cajón | Modelo | Color | Divisiones | Medida Máx. (AxPxH) | P.v. | |
|--------|--------|---------|-----------|------------|---------------------|-------------------|-------|
| 4090.1 | 900 mm | Classic | Gris | 9 | 840 x 480 x 55 mm | 14,00 | |
| 4090.2 | | | Blanco | | | 14,00 | |
| 4090.3 | | | Antracita | | | 14,00 | |
| 4090.6 | | Visio | Classic | Gris | 9 | 840 x 480 x 55 mm | 14,00 |
| 4090.7 | | | | Blanco | | | 14,00 |
| 4090.8 | | | Antracita | 14,00 | | | |

ABS ECONÓMICO | Interiores de cajón



Classic gris



Classic blanco

Visio antracita

Cubertero para cajón de 1000 mm

| Ref. | Cajón | Modelo | Color | Divisiones | Medidas (AxPxH) | P.v. |
|---------|---------|---------|-----------|------------|-------------------|-------|
| 40100.1 | 1000 mm | Classic | Gris | 10 | 940 x 480 x 55 mm | 15,00 |
| 40100.2 | | | Blanco | | | 15,00 |
| 40100.3 | | | Antracita | | | 15,00 |
| 40100.6 | Visio | Visio | Gris | 9 | 940 x 480 x 55 mm | 15,00 |
| 40100.7 | | | Blanco | | | 15,00 |
| 40100.8 | | | Antracita | | | 15,00 |



Classic gris



Classic blanco

Visio antracita

Cubertero para cajón de 1200 mm

| Ref. | Cajón | Modelo | Color | Divisiones | Medidas (AxPxH) | P.v. |
|---------|---------|---------|-----------|------------|--------------------|-------|
| 40120.1 | 1200 mm | Classic | Gris | 14 | 1140 x 480 x 55 mm | 16,90 |
| 40120.2 | | | Blanco | | | 16,90 |
| 40120.3 | | | Antracita | | | 16,90 |
| 40120.6 | Visio | Visio | Gris | 12 | 1140 x 480 x 55 mm | 16,90 |
| 40120.7 | | | Blanco | | | 16,90 |
| 40120.8 | | | Antracita | | | 16,90 |

ACCESORIOS

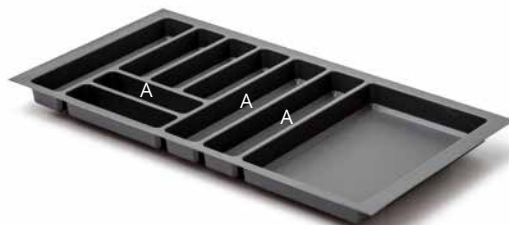

Separador Abs para división horizontal o vertical para insertar en el hueco A de cualquier cubertero



| Ref. | Modelo | Color | Para insertar en | P.v. |
|--------|---------|-----------|------------------|------|
| 4001.2 | Classic | Blanco | A | 1,40 |
| 4001.4 | | Antracita | | 1,40 |
| 4001.4 | Visio | Gris | A | 1,40 |
| 4001.6 | | Blanco | | 1,40 |
| 4001.8 | | Antracita | | 1,40 |



INTERIORES
DE CAJÓN

Classic en blanco



CUBERTERO SUPERMATT

La novedosa gama de cuberteros Supermatt están fabricados en polipropileno de alta calidad, y es idóneo para tener contacto con los alimentos. Tiene una elevada resistencia al rayado y un acabado antracita mate muy elegante. Los cuberteros tienen varios apartados donde se pueden introducir varios accesorios (tablas de 2 tamaños y portaespecies).



Cubertero Supermatt para cajón de 450 mm

| Ref. | Cajón | Color | Divisiones | Medida Máx. (AxPxH) | P.v. |
|------------|--------|-----------|------------|---------------------|------|
| V 3276.R45 | 450 mm | Antracita | 6 | 390 x 480 x 55 mm | 7,50 |

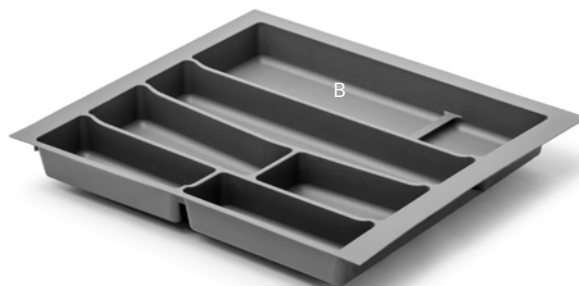

Cubertero Supermatt para cajón de 600 mm

| Ref. | Cajón | Color | Divisiones | Medida Máx. (AxPxH) | P.v. |
|------------|--------|-----------|------------|---------------------|------|
| V 3276.R60 | 600 mm | Antracita | 7 | 540 x 480 x 55 mm | 8,50 |



Cubertero Supermatt para cajón de 800 mm

| Ref. | Cajón | Color | Divisiones | Medida Máx. (AxPxH) | P.v. |
|------------|--------|-----------|------------|---------------------|-------|
| V 3276.R80 | 800 mm | Antracita | 8 | 740 x 480 x 55 mm | 18,00 |

CUBERTERO SUPERMATT | *Interiores de cajón*

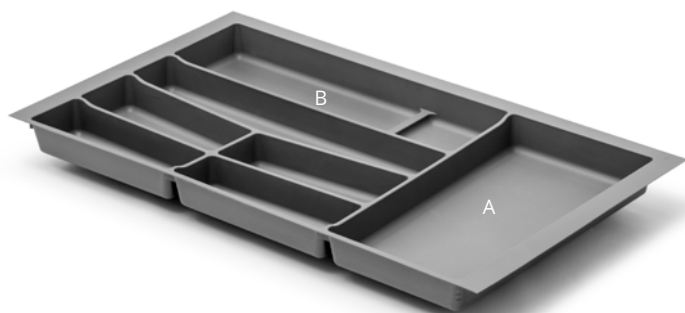

Cuberto Supermatt para cajón de 900 mm

| Ref. | Cajón | Color | Divisiones | Medida Máx. (AxPxH) | P.v. |
|-------------------|--------|-----------|------------|---------------------|-------|
| V 3276.R90 | 900 mm | Antracita | 8 | 840 x 480 x 55 mm | 18,00 |

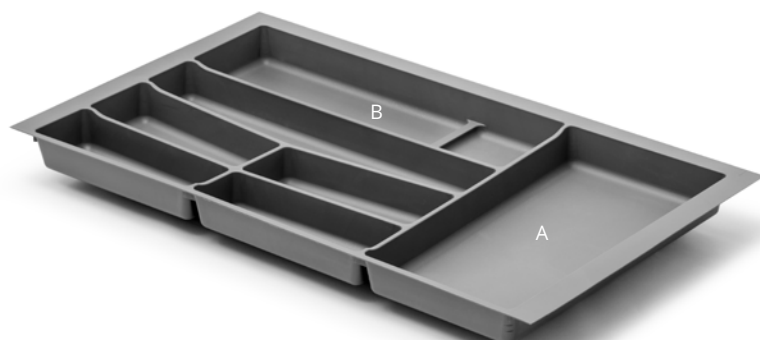

Cuberto Supermatt para cajón de 1000 mm

| Ref. | Cajón | Color | Divisiones | Medida Máx. (AxPxH) | P.v. |
|--------------------|---------|-----------|------------|---------------------|-------|
| V 3276.R100 | 1000 mm | Antracita | 8 | 940 x 480 x 55 mm | 18,00 |



Cuberto Supermatt para cajón de 1200 mm

| Ref. | Cajón | Color | Divisiones | Medida Máx. (AxPxH) | P.v. |
|--------------------|---------|-----------|------------|---------------------|-------|
| V 3276.R120 | 1200 mm | Antracita | 11 | 1140 x 480 x 55 mm | 26,00 |

INTERIORES
DE CAJÓN

ACCESORIOS



Tabla grande de madera para cubertero Supermatt para incorporar en C

| Ref. | Material | P.v. |
|--------------|----------|-------|
| V 38376.TG01 | Madera | 65,00 |



Tabla pequeña de madera para cubertero Supermatt para incorporar en A

| Ref. | Material | P.v. |
|--------------|----------|-------|
| V 38376.TG02 | Madera | 50,00 |



Portaespecias en inox para cubertero Supermatt para incorporar en B

| Ref. | Material | P.v. |
|--------------|----------|-------|
| V 38376.PS01 | Inox | 18,00 |

Indicar modelo de cajón y medida de costado de mueble (16 mm o 19 mm) al hacer su pedido.

CONNECT | *Interiores de cajón*

INTERIORES
DE CAJÓN



El nuevo sistema Connect es ilimitado por los lados del cajón, pero conectado en sí mismo. Esa es la nueva idea. Los pocos elementos que componen el sistema se conectan entre sí en un sistema altamente flexible, ofreciendo un diseño componible, estable y una sensación que convence inmediatamente. Los elementos de poliestireno se ajustan utilizando conectores simples que permiten una gran variedad de diseños. Es adecuado para su uso en todos los sistemas de cajones y en todos los anchos y profundidades.



Cubertero 40/20 con 3 divisiones

| Ref. | Color | Medidas (AxPxH) | P.v. |
|--------------|-----------|-------------------|-------|
| CO 40 | Antracita | 200 x 400 x 50 mm | 15,00 |



Cubertero 30/10 con 1 división

| Ref. | Color | Medidas (AxPxH) | P.v. |
|--------------|-----------|-------------------|-------|
| CO 30 | Antracita | 100 x 300 x 50 mm | 11,00 |



Divisor en forma de L (set de 2 unidades)

| Ref. | Color | Medidas (AxPxH) | P.v. |
|--------------|-----------|-------------------|-------|
| CO 25 | Antracita | 100 x 250 x 50 mm | 13,00 |



Divisor en forma de E

| Ref. | Color | Medidas (AxPxH) | P.v. |
|--------------|-----------|-------------------|------|
| CO 20 | Antracita | 100 x 200 x 50 mm | 7,50 |

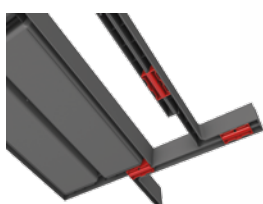

Conector para unión de elementos

| Ref. | Color | Medidas (AxPxH) | P.v. |
|--------------|-------|-----------------|------|
| CO 15 | Rojo | 45 x 20 x 20 mm | 0,60 |

TAPETE ANTIDSLIZANTE PARA USAR COMO FONDO NEGRO



Tapete antideslizante Pearl

| Ref. | Acabado | Para cajón de | Medida Máx. (AxP) | P.v. |
|-------------------|---------|---------------|-------------------|-------|
| PL50/60.3 | | 600 mm | 525 X 482 mm | 5,30 |
| PL50/90.3 | Negro | 900 mm | 825 X 482 mm | 8,30 |
| PL50/120.3 | | 1200 mm | 1125 x 482 mm | 11,00 |

El tapete es fácilmente recortable, por lo que se puede ajustar a cualquier medida o marca de cajón.

CONNECT | Interiores de cajón

EJEMPLOS VALORADOS

INTERIORES DE CAJÓN

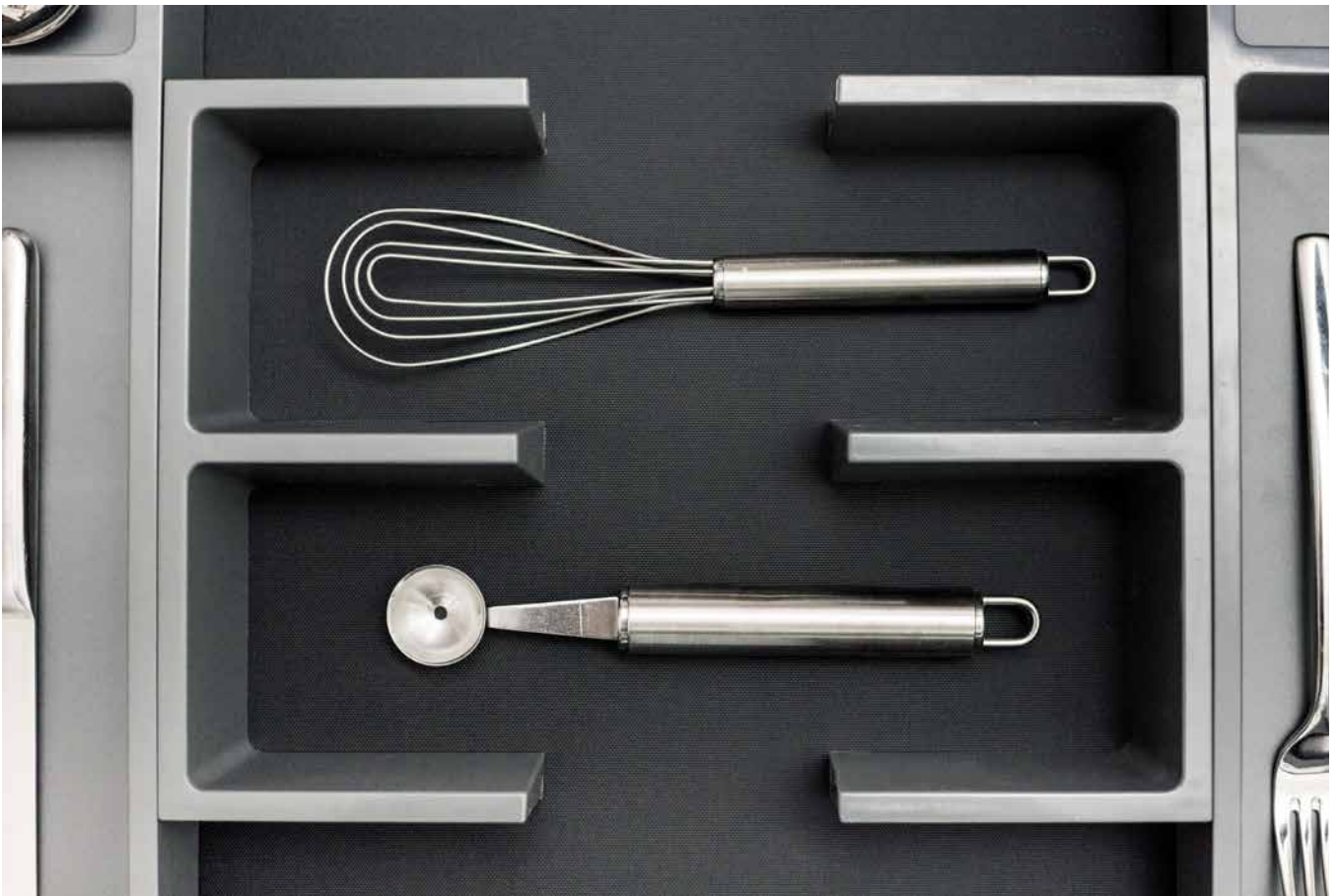

Cubertero apropiado para cajones de 450-600 mm compuesto por:

- 1 Cubertero 40/20 (CO 40)
- 1 Divisor en forma de E (CO 20)
- 1 Conector para unión de elementos (CO 15)
- 1 Tapete antideslizante para 600 mm (recortable)

| Ref. | Cajón | P.v. |
|--------------------|------------|-------|
| CONNECT 601 | 450-600 mm | 28,40 |



Cubertero apropiado para cajones de 500-600 mm compuesto por:

- 1 Cubertero 40/20 (CO 40)
- 1 Set de divisores en forma de L (CO 25)
- 2 Conectores para unión de elementos (CO 15)
- 1 Tapete antideslizante para 600 mm (recortable)

| Ref. | Cajón | P.v. |
|--------------------|------------|-------|
| CONNECT 602 | 500-600 mm | 34,50 |



Cubertero apropiado para cajones de 700-900 mm compuesto por:

- 2 Cuberteros 40/20 (CO 40)
- 2 Divisores en forma de E (CO 20)
- 2 Conectores para unión de elementos (CO 15)
- 1 Tapete antideslizante para 900 mm (recortable)

| Ref. | Cajón | P.v. |
|--------------------|------------|-------|
| CONNECT 901 | 700-900 mm | 54,50 |



Cubertero apropiado para cajones de 800-900 mm compuesto por:

- 2 Cuberteros 40/20 (CO 40)
- 1 Set de divisores en forma de L (CO 25)
- 1 Cubertero 30/10 con 1 división (CO 30)
- 2 Conectores para unión de elementos (CO 15)
- 1 Tapete antideslizante para 900 mm (recortable)

| Ref. | Cajón | P.v. |
|--------------------|------------|-------|
| CONNECT 902 | 700-900 mm | 63,50 |

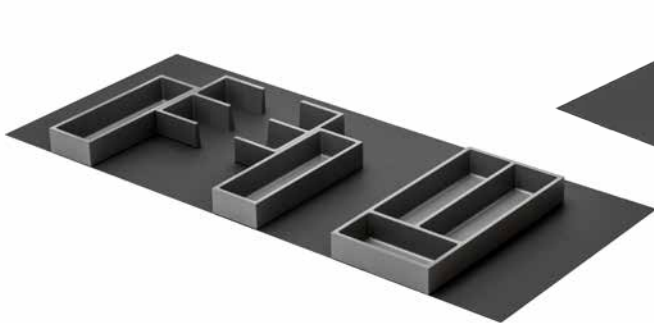

Cubertero apropiado para cajones de 700-1200 mm compuesto por:

- 1 Cubertero 40/20 (CO 40)
- 2 Cuberteros 30/10 con 1 división (CO 30)
- 2 Divisores en forma de E (CO 20)
- 2 Conectores para unión de elementos (CO 15)
- 1 Tapete antideslizante para 1200 mm (recortable)

| Ref. | Cajón | P.v. |
|---------------------|-------------|-------|
| CONNECT 1201 | 700-1200 mm | 64,20 |

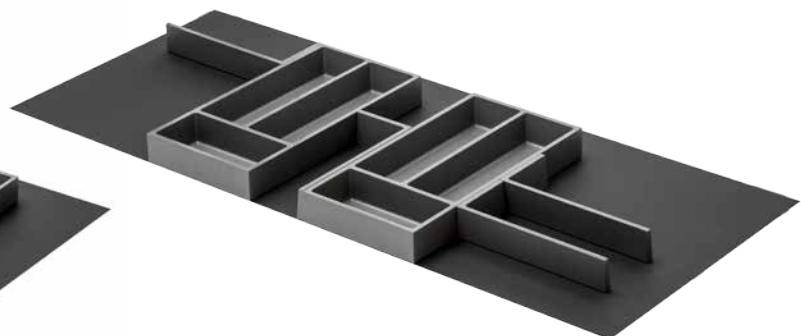

Cubertero apropiado para cajones de 1000-1200 mm compuesto por:

- 2 Cuberteros 40/20 (CO 40)
- 2 Set de divisores en forma de L (CO 25)
- 4 Conectores para unión de elementos (CO 15)
- 1 Tapete antideslizante para 1200 mm (recortable)

| Ref. | Cajón | P.v. |
|---------------------|--------------|-------|
| CONNECT 1202 | 1000-1200 mm | 69,40 |



CUBERTERO ISLAND

Cucine Oggi presenta su nueva línea de cuberteros económicos Island. La familia consta de 3 piezas (cubertero, portaespecies y portautensilios) de 300 mm de ancho cerrados en sus laterales. Están fabricados en polipropileno en color gris antracita que se combina con un tapete rígido antideslizante en color negro. La familia de cuberteros Island es ideal para equipar los cajones más selectos con un toque de elegancia, novedad y a un precio realmente económico. Ideal para ser utilizado tanto en cajones de pequeñas medidas (a partir de 500 mm) como en cajones de 1200 mm usando las 3 piezas de la familia.

INTERIORES
DE CAJÓN

Cubertero en ABS



Cubertero de 300 mm de ancho y 6 divisiones verticales

| Ref. | Medida Máx. (AxPxH) | Divisiones | P.v. |
|---------|---------------------|------------|-------|
| ACI 300 | 300 X 480 X 49 mm | 6 | 17,00 |



Portaespecies de 300 mm de ancho

| Ref. | Medida Máx. (AxPxH) | Divisiones | P.v. |
|---------|---------------------|------------|-------|
| ACI 311 | 300 X 480 X 49 mm | 33 | 17,00 |



Portautensilios de 300 mm de ancho y 2 divisiones

| Ref. | Medida Máx. (AxPxH) | Divisiones | P.v. |
|---------|---------------------|------------|-------|
| ACI 322 | 300 X 480 X 49 mm | 2 | 17,00 |

Indicar modelo de cajón y medida de costado de mueble (16 mm o 19 mm) al hacer su pedido.



ACCESORIOS PARA ACI 322



División horizontal para ACI 322

| Ref. | Medidas (AxPxH) | P.v. |
|--------------------|------------------|------|
| ACI 322-DIV | 166 x 10 x 30 mm | 1,70 |

Cuchillero para ACI 322

| Ref. | Medidas (AxPxH) | Divisiones | P.v. |
|-------------------|-------------------|------------|-------|
| ACI 322-CH | 166 x 433 x 30 mm | 5 | 13,50 |

TAPETE ANTIDESLIZANTE PARA USAR COMO FONDO NEGRO



Tapete antideslizante Slim

| Ref. | Acabado | Para cajón de | Medida Máx. (AxP) | P.v. |
|-------------------|---------|---------------|-------------------|-------|
| TG50/60.3 | Negro | 600 mm | 525 X 482 mm | 5,00 |
| TG50/90.3 | | 900 mm | 825 X 482 mm | 8,00 |
| TG50/120.3 | | 1200 mm | 1125 x 482 mm | 10,50 |

El tapete es fácilmente recortable, por lo que se puede ajustar a cualquier medida o marca de cajón.



INTERIORES
DE CAJÓN



Sistema de cuberteros para cajón que combina cubetas de plástico con varillas en aluminio. Los cuberteros pueden ser en 2 combinaciones posibles, en blanco transparente con aluminio, o en grafito transparente con varilla acabado inox. Además, ofrecemos la posibilidad de añadir un tapete antideslizante (en gris o negro) para aligerar en cubertero y crear huecos en el cajón de múltiples aplicaciones.

CUBETA BASE

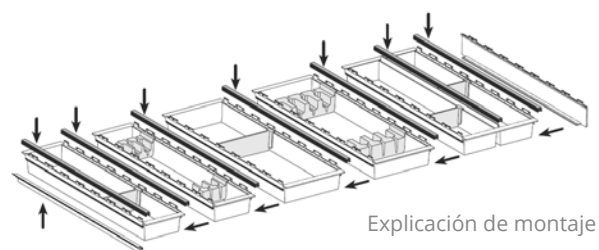

INTERIORES
DE CAJÓN

Cubeta base de plástico para cajón de 300 mm (doble)

| Ref. | Color | Medidas (AxPxH) | P.v. |
|--------|----------------------|-------------------|-------|
| 5020.2 | Blanco transparente | 185 x 472 x 55 mm | 11,00 |
| 5020.3 | Grafito transparente | | 11,00 |

ACCESORIOS



Cubeta de plástico de 100 mm de ancho

| Ref. | Color | Medidas (AxPxH) | P.v. |
|--------|----------------------|-------------------|------|
| 5010.2 | Blanco transparente | 100 x 472 x 55 mm | 8,30 |
| 5010.3 | Grafito transparente | | 8,30 |



Cubeta de plástico de 150 mm de ancho

| Ref. | Color | Medidas (AxPxH) | P.v. |
|--------|----------------------|-------------------|------|
| 5015.2 | Blanco transparente | 150 x 472 x 55 mm | 8,60 |
| 5015.3 | Grafito transparente | | 8,60 |



Varilla unión para cubetas

| Ref. | Color | P.v. |
|--------|--------------|------|
| 5030.2 | Aluminio | 4,00 |
| 5030.3 | Acabado inox | 5,00 |



División horizontal para cubetas de plástico

| Ref. | Color | Para cubeta | P.v. |
|--------|----------------------|-------------------|------|
| 5041.2 | Blanco transparente | 100 mm | 0,90 |
| 5045.2 | | 150 mm | 1,10 |
| 5042.2 | | 300 mm (set de 2) | 1,50 |
| 5041.3 | Grafito transparente | 100 mm | 0,90 |
| 5045.3 | | 150 mm | 1,10 |
| 5042.3 | | 300 mm (set de 2) | 1,50 |

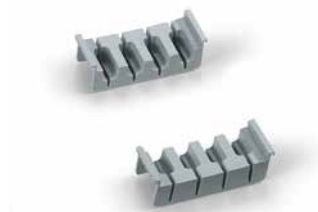

Cuchillero en gris para cubetas de 150 mm

| Ref. | Color | P.v. |
|--------|-------|------|
| 5050.1 | Gris | 7,60 |



Terminal flexible para final de cubertero contra guía de cajón

| Ref. | Color | P.v. |
|--------|----------------------|------|
| 5063.2 | Blanco transparente | 2,50 |
| 5063.3 | Grafito transparente | 2,50 |



Terminal rígido en ángulo recto para final de cubertero visto

| Ref. | Color | P.v. |
|--------|----------------------|------|
| 5073.2 | Blanco transparente | 5,15 |
| 5073.3 | Grafito transparente | 5,15 |



TAPETE ANTIDESLIZANTE PARA USAR COMO FONDO

Tapete antideslizante Slim en negro

| Ref. | Acabado | Para cajón de | Medida Máx. (AxP) | P.v. |
|------------|---------|---------------|-------------------|-------|
| TG50/60.3 | Negro | 600 mm | 525 X 482 mm | 5,00 |
| TG50/90.3 | | 900 mm | 825 X 482 mm | 8,00 |
| TG50/120.3 | | 1200 mm | 1125 x 482 mm | 10,50 |

Tapete antideslizante Slim en gris

| Ref. | Acabado | Para cajón de | Medida Máx. (AxP) | P.v. |
|------------|---------|---------------|-------------------|-------|
| TG50/60.1 | Gris | 600 mm | 525 X 482 mm | 5,00 |
| TG50/90.1 | | 900 mm | 825 X 482 mm | 8,00 |
| TG50/120.1 | | 1200 mm | 1125 x 482 mm | 10,50 |



El tapete es fácilmente recortable, por lo que se puede ajustar a cualquier medida o marca de cajón

Indicar modelo de cajón y medida de costado de mueble (16 mm o 19 mm) al hacer su pedido.

A continuación presentamos una serie de cuberteros como ejemplos valorados con equipamientos de cajón del Fusion System. Estos cuberteros están valorados relleno todo el ancho del cajón con las cubetas de plástico, sin utilizar los tapetes antideslizantes. Los cuberteros encajan perfectamente en los cajones que indican su medida.



Cubertero para 300 mm compuesto por:

- 1 Cubeta base de 300 con set de 2 divisiones
- 3 Varillas
- 2 Terminales flexibles



Cubertero para 400 mm compuesto por:

- 1 Cubeta base de 300 con set de 2 divisiones
- 1 Cubeta de 100 con división
- 4 Varillas
- 2 Terminales flexibles

| Ref. | Color | P.v. |
|--------------------|--|-------|
| Fusion 30.2 | Blanco transparente con varilla alu. | 31,00 |
| Fusion 30.3 | Grafito transparente con varilla inox. | 34,00 |

| Ref. | Color | P.v. |
|--------------------|--|-------|
| Fusion 40.2 | Blanco transparente con varilla alu. | 44,20 |
| Fusion 40.3 | Grafito transparente con varilla inox. | 48,20 |



Cubertero para 450 mm compuesto por:

- 1 Cubeta base de 300 con set de 2 divisiones
- 1 Cubeta de 150 con división
- 4 Varillas
- 2 Terminales flexibles



Cubertero para 500 mm compuesto por:

- 1 Cubeta base de 300 con set de 2 divisiones
- 2 Cubetas de 100 con división
- 5 Varillas
- 2 Terminales flexibles

| Ref. | Color | P.v. |
|--------------------|--|-------|
| Fusion 45.2 | Blanco transparente con varilla alu. | 44,70 |
| Fusion 45.3 | Grafito transparente con varilla inox. | 48,70 |

| Ref. | Color | P.v. |
|--------------------|--|-------|
| Fusion 50.2 | Blanco transparente con varilla alu. | 57,40 |
| Fusion 50.3 | Grafito transparente con varilla inox. | 62,40 |



Cubertero para 600 mm compuesto por:

- 1 Cubeta base de 300 con set de 2 divisiones
- 2 Cubetas de 150 con división
- 5 Varillas
- 2 Terminales flexibles

| Ref. | Color | P.v. |
|--------------------|--|-------|
| Fusion 60.2 | Blanco transparente con varilla alu. | 58,40 |
| Fusion 60.3 | Grafito transparente con varilla inox. | 63,40 |



Cubertero para 700 mm compuesto por:

- 1 Cubeta base de 300 con set de 2 divisiones
- 1 Cubeta de 100 con división
- 2 Cubetas de 150 con división
- 6 Varillas
- 2 Terminales flexibles

| Ref. | Color | P.v. |
|--------------------|--|-------|
| Fusion 70.2 | Blanco transparente con varilla alu. | 71,60 |
| Fusion 70.3 | Grafito transparente con varilla inox. | 77,60 |



Cubertero para 750 mm compuesto por:

- 1 Cubeta base de 300 con set de 2 divisiones
- 3 Cubetas de 150 con división
- 6 Varillas
- 2 Terminales flexibles

| Ref. | Color | P.v. |
|--------------------|--|-------|
| Fusion 75.2 | Blanco transparente con varilla alu. | 72,10 |
| Fusion 75.3 | Grafito transparente con varilla inox. | 78,10 |



Cubertero para 800 mm compuesto por:

- 1 Cubeta base de 300 con set de 2 divisiones
- 2 Cubetas de 100 con división
- 2 Cubetas de 150 con división
- 7 Varillas
- 2 Terminales flexibles

| Ref. | Color | P.v. |
|--------------------|--|-------|
| Fusion 80.2 | Blanco transparente con varilla alu. | 84,80 |
| Fusion 80.3 | Grafito transparente con varilla inox. | 91,80 |



Cubertero para 900 mm compuesto por:

- 1 Cubeta base de 300 con set de 2 divisiones
- 4 Cubetas de 150 con división
- 7 Varillas
- 2 Terminales flexibles

| Ref. | Color | P.v. |
|--------------------|--|-------|
| Fusion 90.2 | Blanco transparente con varilla alu. | 85,80 |
| Fusion 90.3 | Grafito transparente con varilla inox. | 92,80 |

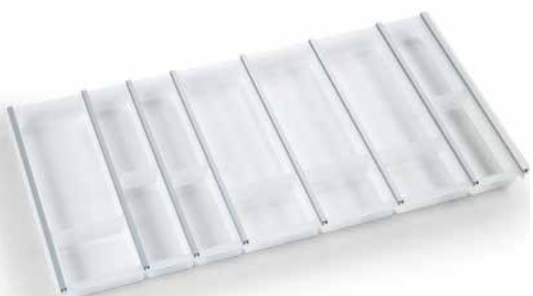

Cubertero para 1000 mm compuesto por:

- 1 Cubeta base de 300 con set de 2 divisiones
- 4 Cubetas de 150 con división
- 1 Cubeta de 100 con división
- 8 Varillas
- 2 Terminales flexibles

| Ref. | Color | P.v. |
|---------------------|--|--------|
| Fusion 100.2 | Blanco transparente con varilla alu. | 99,00 |
| Fusion 100.3 | Grafito transparente con varilla inox. | 107,00 |

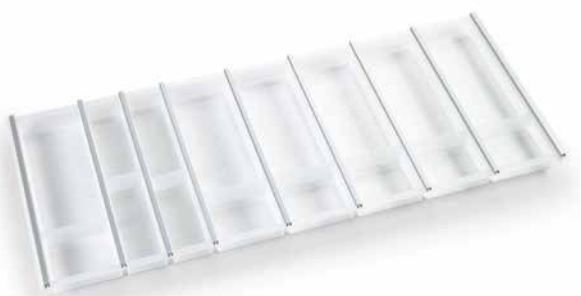

Cubertero para 1200 mm compuesto por:

- 1 Cubeta base de 300 con set de 2 divisiones
- 6 Cubetas de 150 con división
- 9 Varillas
- 2 Terminales flexibles

| Ref. | Color | P.v. |
|---------------------|--|--------|
| Fusion 120.2 | Blanco transparente con varilla alu. | 113,20 |
| Fusion 120.3 | Grafito transparente con varilla inox. | 122,20 |





A continuación, presentamos una serie de ejemplos valorados de la familia Fusion System, añadiendo la opción del tapete antideslizante. Utilizamos el concepto de no rellenar el cajón entero con las cubetas, y aprovechar el tapete antideslizante como parte del cubertero.



Cubertero apropiado para cajones de 400-600 mm compuesto por:

- 1 Cubeta base de 300 mm con set de 2 divisiones
- 3 Varillas
- 1 Terminal flexible
- 1 Terminal rígido
- 1 Tapete antideslizante para 600 mm (recortable)



Cubertero apropiado para cajones de 400-600 mm compuesto por:

- 1 Cubeta base de 300 mm con set de 2 divisiones
- 3 Varillas
- 2 Terminales rígidos
- 1 Tapete antideslizante para 600 mm (recortable)

| Ref. | Color | P.v. |
|----------------------|--------------------------------|-------|
| Fus-Tap 401.2 | Cubetas blancas + tapete gris | 38,65 |
| Fus-Tap 401.3 | Cubetas grafito + tapete negro | 41,65 |

| Ref. | Color | P.v. |
|----------------------|--------------------------------|-------|
| Fus-Tap 402.2 | Cubetas blancas + tapete gris | 41,30 |
| Fus-Tap 402.3 | Cubetas grafito + tapete negro | 44,30 |



Cubertero apropiado para cajones de 500-600 mm compuesto por:

- 1 Cubeta base de 300 mm con set de 2 divisiones
- 1 Cubeta de 100 mm con división
- 4 Varillas
- 1 Terminal flexible
- 1 Terminal rígido
- 1 Tapete antideslizante para 600 mm (recortable)

| Ref. | Color | P.v. |
|----------------------|--------------------------------|-------|
| Fus-Tap 601.2 | Cubetas blancas + tapete gris | 51,85 |
| Fus-Tap 601.3 | Cubetas grafito + tapete negro | 55,85 |



Cubertero apropiado para cajones de 500-600 mm compuesto por:

- 1 Cubeta base de 300 mm con set de 2 divisiones
- 1 Cubeta de 150 mm con cuchillero
- 5 Varillas
- 2 Terminales flexibles
- 2 Terminales rígidos
- 1 Tapete antideslizante para 600 mm (recortable)

| Ref. | Color | P.v. |
|----------------------|--------------------------------|-------|
| Fus-Tap 602.2 | Cubetas blancas + tapete gris | 70,50 |
| Fus-Tap 602.3 | Cubetas grafito + tapete negro | 75,50 |

Indicar modelo de cajón y medida de costado de mueble (16 mm o 19 mm) al hacer su pedido.



Cubertero apropiado para cajones de 700-900 mm compuesto por:

- 1 Cubeta base de 300 mm con set de 2 divisiones
- 2 Cubeta de 100 mm con división
- 7 Varillas
- 1 Terminal flexible
- 5 Terminales rígidos
- 1 Tapete antideslizante para 900 mm (recortable)

| Ref. | Color | P.v. |
|----------------------|--------------------------------|--------|
| Fus-Tap 901.2 | Cubetas blancas + tapete gris | 96,65 |
| Fus-Tap 901.3 | Cubetas grafito + tapete negro | 103,65 |



Cubertero apropiado para cajones de 700-900 mm compuesto por:

- 1 Cubeta base de 300 mm con set de 2 divisiones
- 1 Cubeta de 100 mm con división
- 1 Cubeta de 150 mm con división
- 6 Varillas
- 1 Terminal flexible
- 3 Terminales rígidos
- 1 Tapete antideslizante para 900 mm (recortable)

| Ref. | Color | P.v. |
|----------------------|--------------------------------|-------|
| Fus-Tap 902.2 | Cubetas blancas + tapete gris | 82,85 |
| Fus-Tap 902.3 | Cubetas grafito + tapete negro | 88,85 |



Cubertero apropiado para cajones de 700-900 mm compuesto por:

- 1 Cubeta base de 300 mm con set de 2 divisiones
- 1 Cubeta de 100 mm con división
- 1 Cubeta de 150 mm cuchillero
- 6 Varillas
- 1 Terminal flexible
- 3 Terminales rígidos
- 1 Tapete antideslizante para 900 mm (recortable)

| Ref. | Color | P.v. |
|----------------------|--------------------------------|-------|
| Fus-Tap 903.2 | Cubetas blancas + tapete gris | 89,35 |
| Fus-Tap 903.3 | Cubetas grafito + tapete negro | 95,35 |

FUSION SYSTEM

EJEMPLOS VALORADOS

Cubertero apropiado para cajones de 900-1200 mm compuesto por:

- 2 Cubetas base de 300 mm con set de 2 divisiones
- 2 Cubetas de 100 mm con división
- 10 Varillas
- 2 Terminales flexibles
- 5 Terminales rígidos
- 1 Tapete antideslizante para 1200 mm (recortable)



| Ref. | Color | P.v. |
|-----------------------|--------------------------------|--------|
| Fus-Tap 1201.2 | Cubetas blancas + tapete gris | 132,80 |
| Fus-Tap 1201.3 | Cubetas grafito + tapete negro | 142,80 |

Cubertero apropiado para cajones de 900-1200 mm compuesto por:

- 2 Cubetas base de 300 mm con set de 2 divisiones
- 1 Cubeta de 100 mm con división
- 1 Cubeta de 150 mm con cuchillero
- 9 Varillas
- 2 Terminales flexibles
- 4 Terminales rígidos
- 1 Tapete antideslizante para 1200 mm (recortable)



| Ref. | Color | P.v. |
|-----------------------|--------------------------------|--------|
| Fus-Tap 1202.2 | Cubetas blancas + tapete gris | 125,50 |
| Fus-Tap 1202.3 | Cubetas grafito + tapete negro | 134,50 |

Cubertero apropiado para cajones de 1000-1200 mm compuesto por:

- 1 Cubeta base de 300 mm con set de 2 divisiones
- 2 Cubetas de 100 mm con división
- 2 Cubetas de 150 mm con división
- 8 Varillas
- 1 Terminal flexible
- 3 Terminales rígidos
- 1 Tapete antideslizante para 1200 mm (recortable)



| Ref. | Color | P.v. |
|-----------------------|--------------------------------|--------|
| Fus-Tap 1203.2 | Cubetas blancas + tapete gris | 112,25 |
| Fus-Tap 1203.3 | Cubetas grafito + tapete negro | 120,25 |



Innovador y elegante sistema de interiores de cajón y de gaveteros, donde podemos crear nuestras propias composiciones, de una forma rápida y sencilla. Ideal para satisfacer gustos y requisitos personales, este sistema ofrece:

- Flexibilidad en la disposición de los elementos.
- Se requiere poco tiempo y esfuerzo para su instalación.
- El sistema aprovecha al máximo el espacio disponible.
- Sólo tres componentes: elementos divisorios en metal, perfiles de poliestireno, cajas de madera (disponible para cajones).
- Diseño elegante y sencillo.
- Sistema disponible para cajones y gaveteros.

Set de 2 perfiles en poliestireno para cajón o gavetero

| Ref. | Acabado | Para cajón de: | Medida Máx. | P.v. |
|---------|-----------|----------------|-------------|-------|
| OP 2030 | | 300 mm | 225 mm | 8,00 |
| OP 2040 | | 400 mm | 325 mm | 9,00 |
| OP 2045 | | 450 mm | 375 mm | 10,00 |
| OP 2050 | | 500 mm | 425 mm | 12,00 |
| OP 2060 | | 600 mm | 525 mm | 14,00 |
| OP 2070 | Antracita | 700 mm | 625 mm | 16,00 |
| OP 2080 | | 800 mm | 725 mm | 16,00 |
| OP 2090 | | 900 mm | 825 mm | 18,00 |
| OP 2100 | | 1000 mm | 925 mm | 20,00 |
| OP 2110 | | 1100 mm | 1025 mm | 22,00 |
| OP 2120 | | 1200 mm | 1125 mm | 22,00 |

Set de 2 perfiles

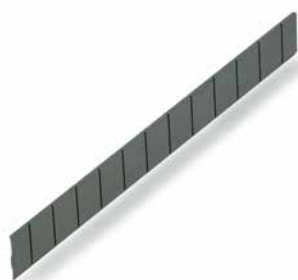

División en metal



Cajas de madera



Cuchillero



Portaespecias



División en metal para cajón

| Ref. | Acabado | Para: | Medida (AxPxH) | P.v. |
|---------|-----------|-------|------------------|-------|
| OP 2151 | Antracita | Cajón | 82 x 468 x 51 mm | 13,50 |

Caja de madera

| Ref. | Acabado | Modelo | Medida (AxPxH) | P.v. |
|---------|---------|---------|------------------|-------|
| OP 2162 | Roble | Pequeño | 80 x 162 x 50 mm | 12,00 |
| OP 2298 | | Grande | 80 x 298 x 50 mm | 20,00 |

Cuchillero de madera para 7 cuchillos

| Ref. | Acabado | Medida (AxPxH) | P.v. |
|---------|---------|-------------------|-------|
| OP 2300 | Roble | 163 x 463 x 35 mm | 72,00 |

Portaespecias con 3 carriles

| Ref. | Acabado | Medida (AxPxH) | P.v. |
|---------|---------|-------------------|-------|
| OP 2400 | Roble | 163 x 463 x 35 mm | 60,00 |

TAPETE ANTIDESLIZANTE PARA USAR COMO FONDO NEGRO



Tapete antideslizante Pearl

| Ref. | Acabado | Para cajón de | Medida Máx. (AxP) | P.v. |
|------------|---------|---------------|-------------------|-------|
| PL50/60.3 | | 600 mm | 525 X 482 mm | 5,30 |
| PL50/90.3 | Negro | 900 mm | 825 X 482 mm | 8,30 |
| PL50/120.3 | | 1200 mm | 1125 x 482 mm | 11,00 |

El tapete es fácilmente recortable, por lo que se puede ajustar a cualquier medida o marca de cajón.

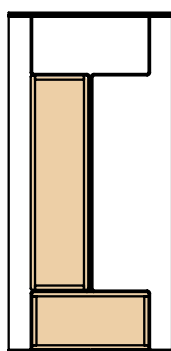

300

Cubertero para cajón de 300 mm compuesto por:

- 1 Set de 2 perfiles para cajón de 300 mm
- 2 Divisiones en metal para cajón
- 1 Caja de madera grande
- 1 Caja de madera pequeña
- 1 Tapete antideslizante negro para 600 mm

| Ref. | Descripción | P.v. |
|------------------|-----------------------|-------|
| OPEN 30.3 | Cubertero para 300 mm | 72,30 |

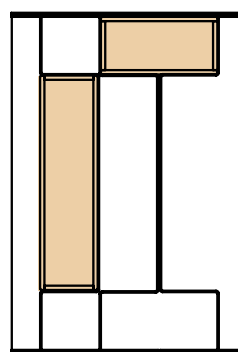

400

Cubertero para cajón de 400 mm compuesto por:

- 1 Set de 2 perfiles para cajón de 400 mm
- 3 Divisiones en metal para cajón
- 1 Caja de madera grande
- 1 Caja de madera pequeña
- 1 Tapete antideslizante negro para 600 mm

| Ref. | Descripción | P.v. |
|------------------|-----------------------|-------|
| OPEN 40.3 | Cubertero para 400 mm | 86,80 |

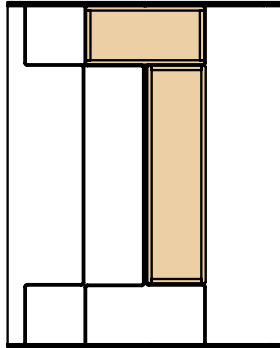

450

Cubertero para cajón de 450 mm compuesto por:

- 1 Set de 2 perfiles para cajón de 450 mm
- 3 Divisiones en metal para cajón
- 1 Caja de madera grande
- 1 Caja de madera pequeña
- 1 Tapete antideslizante negro para 600 mm

| Ref. | Descripción | P.v. |
|------------------|-----------------------|-------|
| OPEN 45.3 | Cubertero para 450 mm | 87,80 |

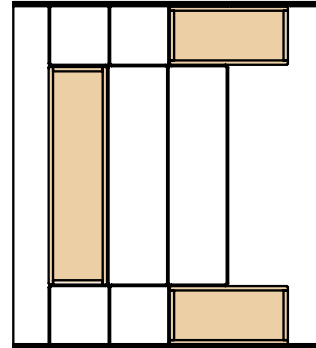

500

Cubertero para cajón de 500 mm compuesto por:

- 1 Set de 2 perfiles para cajón de 500 mm
- 3 Divisiones en metal para cajón
- 1 Caja de madera grande
- 2 Cajas de madera pequeñas
- 1 Tapete antideslizante negro para 600 mm

| Ref. | Descripción | P.v. |
|------------------|-----------------------|--------|
| OPEN 50.3 | Cubertero para 500 mm | 101,80 |

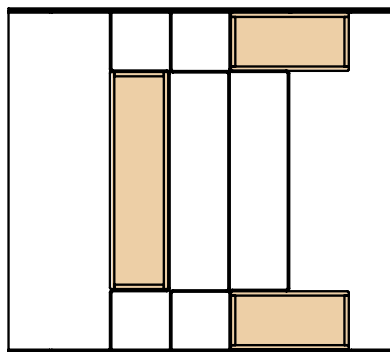

600

Cubertero para cajón de 600 mm compuesto por:

- 1 Set de 2 perfiles para cajón de 600 mm
- 3 Divisiones en metal para cajón
- 1 Caja de madera grande
- 2 Cajas de madera pequeñas
- 1 Tapete antideslizante negro para 600 mm

| Ref. | Descripción | P.v. |
|------------------|-----------------------|--------|
| OPEN 60.3 | Cubertero para 600 mm | 103,80 |

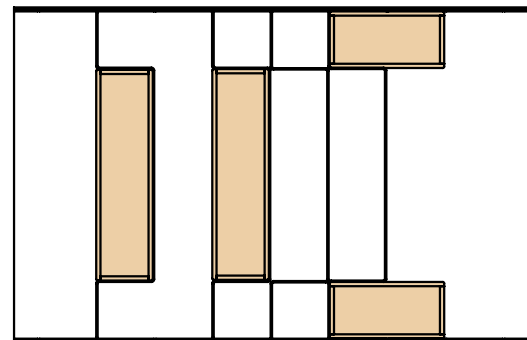

700

Cubertero para cajón de 700 mm compuesto por:

- 1 Set de 2 perfiles para cajón de 700 mm
- 4 Divisiones en metal para cajón
- 2 Cajas de madera grandes
- 2 Cajas de madera pequeñas
- 1 Tapete antideslizante negro para 900 mm

| Ref. | Descripción | P.v. |
|------------------|-----------------------|--------|
| OPEN 70.3 | Cubertero para 700 mm | 142,30 |

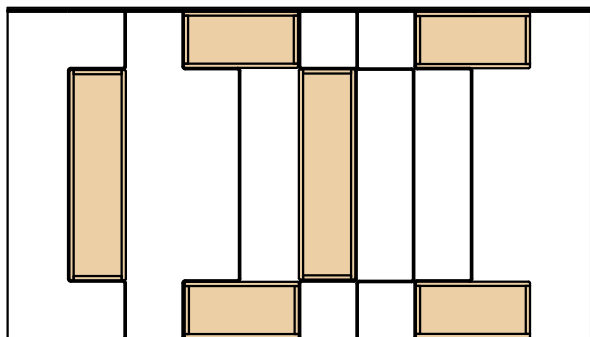

800

Cubertero para cajón de 800 mm compuesto por:

- 1 Set de 2 perfiles para cajón de 800 mm
- 5 Divisiones en metal para cajón
- 2 Cajas de madera grandes
- 4 Cajas de madera pequeñas
- 1 Tapete antideslizante negro para 900 mm

| Ref. | Descripción | P.v. |
|------------------|-----------------------|--------|
| OPEN 80.3 | Cubertero para 800 mm | 179,80 |

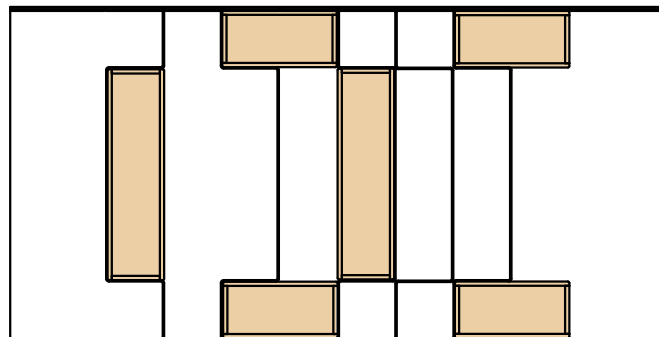

900

Cubertero para cajón de 900 mm compuesto por:

- 1 Set de 2 perfiles para cajón de 900 mm
- 5 Divisiones en metal para cajón
- 2 Cajas de madera grandes
- 4 Cajas de madera pequeñas
- 1 Tapete antideslizante negro para 900 mm

| Ref. | Descripción | P.v. |
|------------------|-----------------------|--------|
| OPEN 90.3 | Cubertero para 900 mm | 181,80 |

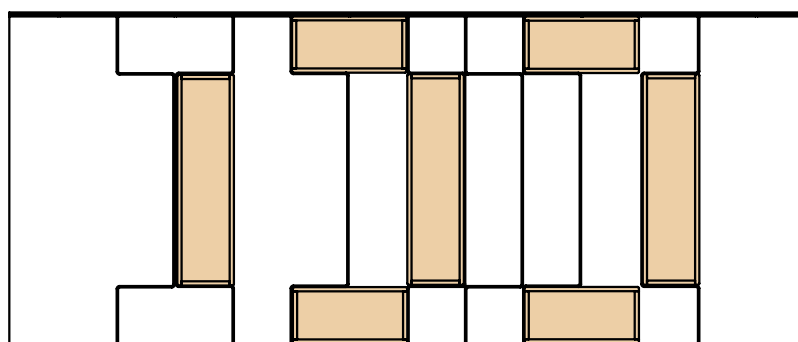

1.200

Cubertero para cajón de 1200 mm compuesto por:

- 1 Set de 2 perfiles para cajón de 1200 mm
- 7 Divisiones en metal para cajón
- 3 Cajas de madera grandes
- 4 Cajas de madera pequeñas
- 1 Tapete antideslizante negro para 1200 mm

| Ref. | Descripción | P.v. |
|-------------------|------------------------|--------|
| OPEN 120.3 | Cubertero para 1200 mm | 235,50 |



INTERIORES
DE CAJÓN

CUBERTERO MIX ANTRACITA | *Interiores de cajón*

INTERIORES
DE CAJÓN



CUBERTERO MIX ANTRACITA

Presentamos los Cuberteros Mix, cuberteros fabricados con separaciones de madera de roble de 9 mm. El fondo donde descansan las separaciones es mdf chapado también en roble (5 mm) pero tintado en antracita. Todos los accesorios son en madera de roble. La elegancia del cubertero, sus formas y la combinación de ambos colores, hace que sea ideal para todo los tipos de cajones, incluyendo los nuevos de alta gama con lateral recto en antracita. Indique modelo y costado de mueble (16 o 19 mm) al hacer su pedido.



Cubertero para cajón de 400 mm sin posibilidad de añadir accesorios

| Ref. | Cajón | Medida Máx. (AxPxH) | Divisiones | Accesorio | P.v. |
|----------------|--------|---------------------|------------|-----------|-------|
| MIX 400 | 400 mm | 324 x 480 x 55 mm | 5 | No | 37,00 |



Cubertero para cajón de 450 mm sin posibilidad de añadir accesorios

| Ref. | Cajón | Medida Máx. (AxPxH) | Divisiones | Accesorio | P.v. |
|----------------|--------|---------------------|------------|-----------|-------|
| MIX 450 | 450 mm | 374 x 480 x 55 mm | 6 | No | 44,00 |



Cubertero para cajón de 500 mm sin posibilidad de añadir accesorios

| Ref. | Cajón | Medida Máx. (AxPxH) | Divisiones | Accesorio | P.v. |
|----------------|--------|---------------------|------------|-----------|-------|
| MIX 500 | 500 mm | 424 x 480 x 55 mm | 6 | No | 47,00 |

CUBERTERO MIX ANTRACITA | *Interiores de cajón*

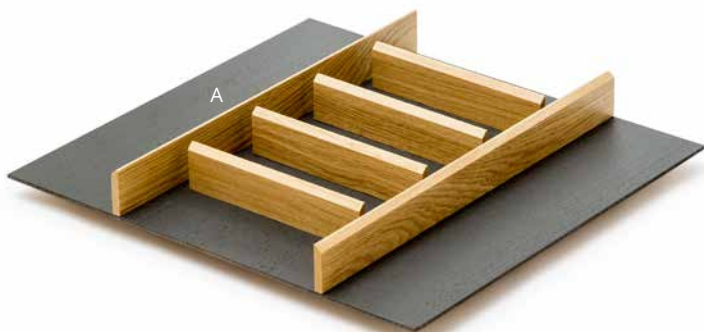

Cubertero para cajón de 600 mm con posibilidad de añadir 1 accesorio

| Ref. | Cajón | Medida Máx. (AxPxH) | Divisiones | Accesorio | P.v. |
|----------------|--------|---------------------|------------|-----------|-------|
| MIX 600 | 600 mm | 524 x 480 x 55 mm | 7 | 1 | 55,00 |



Cubertero para cajón de 700 mm con posibilidad de añadir 1 accesorio

| Ref. | Cajón | Medida Máx. (AxPxH) | Divisiones | Accesorio | P.v. |
|----------------|--------|---------------------|------------|-----------|-------|
| MIX 700 | 700 mm | 624 x 480 x 55 mm | 8 | 1 | 65,00 |

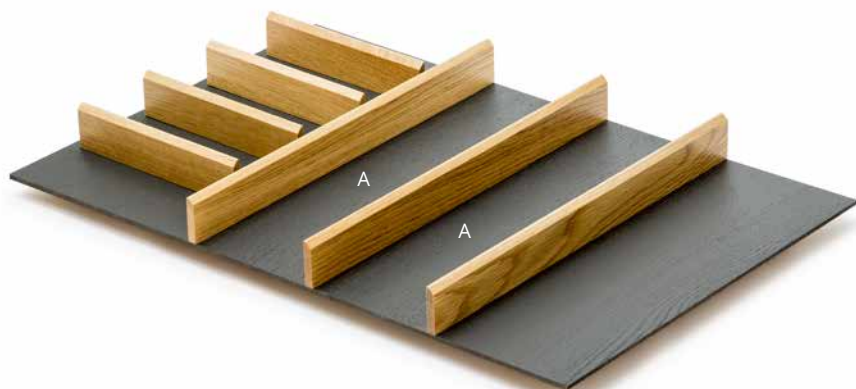

Cubertero para cajón de 800 mm con posibilidad de añadir 2 accesorios

| Ref. | Cajón | Medida Máx. (AxPxH) | Divisiones | Accesorio | P.v. |
|----------------|--------|---------------------|------------|-----------|-------|
| MIX 800 | 800 mm | 724 x 480 x 55 mm | 8 | 2 | 70,00 |

CUBERTERO MIX ANTRACITA

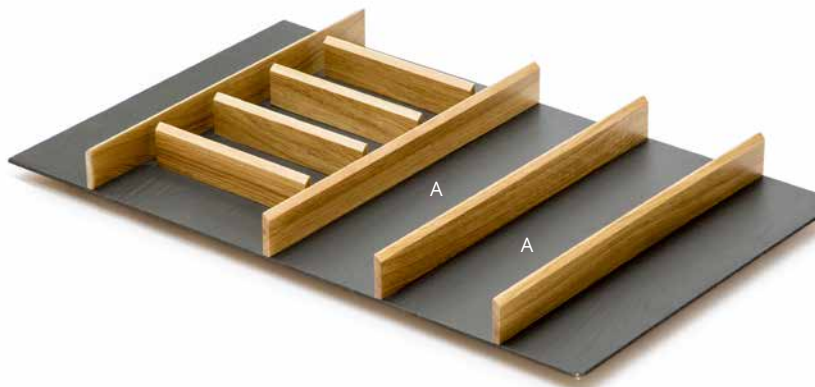

Cuberto para cajón de 900 mm con posibilidad de añadir 2 accesorios

| Ref. | Cajón | Medida Máx. (AxPxH) | Divisiones | Accesorio | P.v. |
|----------------|--------|---------------------|------------|-----------|-------|
| MIX 900 | 900 mm | 824 x 480 x 55 mm | 9 | 2 | 79,00 |

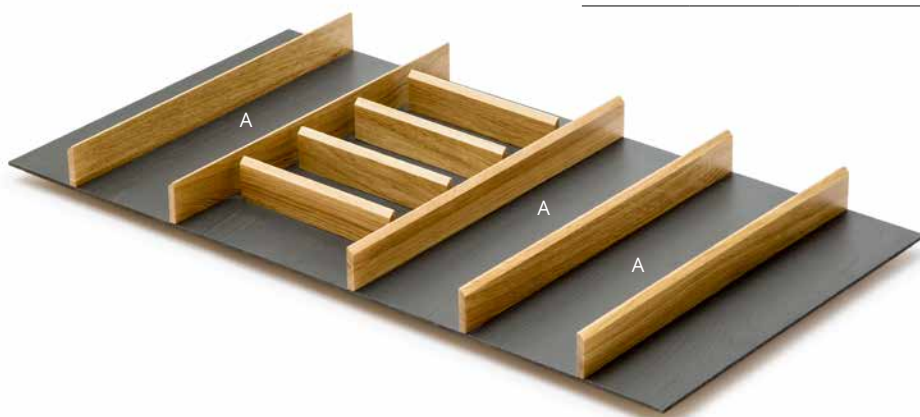

Cuberto para cajón de 1000 mm con posibilidad de añadir 3 accesorios

| Ref. | Cajón | Medida Máx. (AxPxH) | Divisiones | Accesorio | P.v. |
|-----------------|---------|---------------------|------------|-----------|-------|
| MIX 1000 | 1000 mm | 924 x 480 x 55 mm | 10 | 3 | 91,00 |

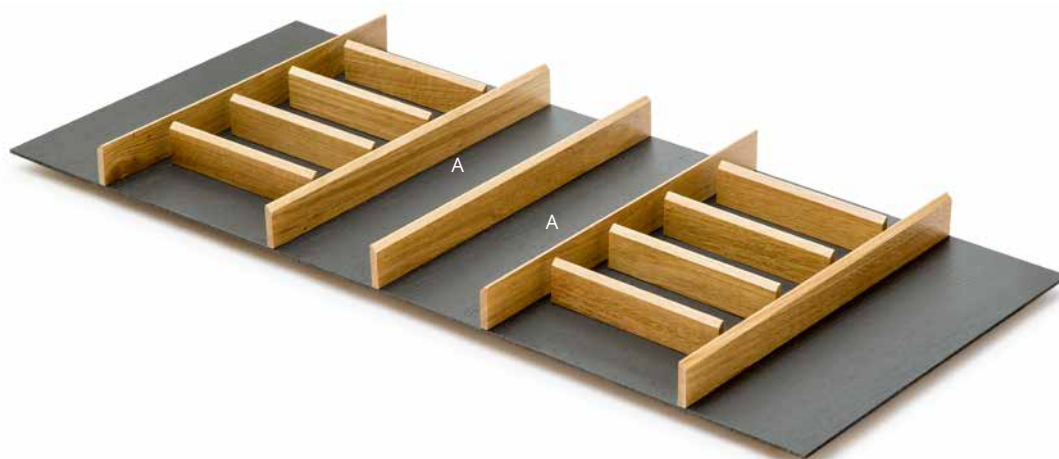

Cuberto para cajón de 1200 mm con posibilidad de añadir 2 accesorios

| Ref. | Cajón | Medida Máx. (AxPxH) | Divisiones | Accesorio | P.v. |
|-----------------|---------|---------------------|------------|-----------|--------|
| MIX 1200 | 1200 mm | 1124 x 480 x 55 mm | 14 | 2 | 111,00 |

Indicar modelo de cajón y medida de costado de mueble (16 mm o 19 mm) al hacer su pedido.



ACCESORIOS



Cuchillero en roble con 6 huecos para cuchillos para insertar en A

| Ref. | Medidas (AxPxH) | P.v. |
|----------------|-------------------|-------|
| MIX 101 | 143 x 480 x 50 mm | 45,00 |



Portaespecias horizontal para insertar en A

| Ref. | Medidas (AxPxH) | P.v. |
|----------------|-------------------|-------|
| MIX 102 | 143 x 480 x 50 mm | 39,00 |



Portapapel albal para insertar en A

| Ref. | Medidas (AxPxH) | P.v. |
|----------------|-------------------|-------|
| MIX 103 | 143 x 480 x 50 mm | 62,00 |

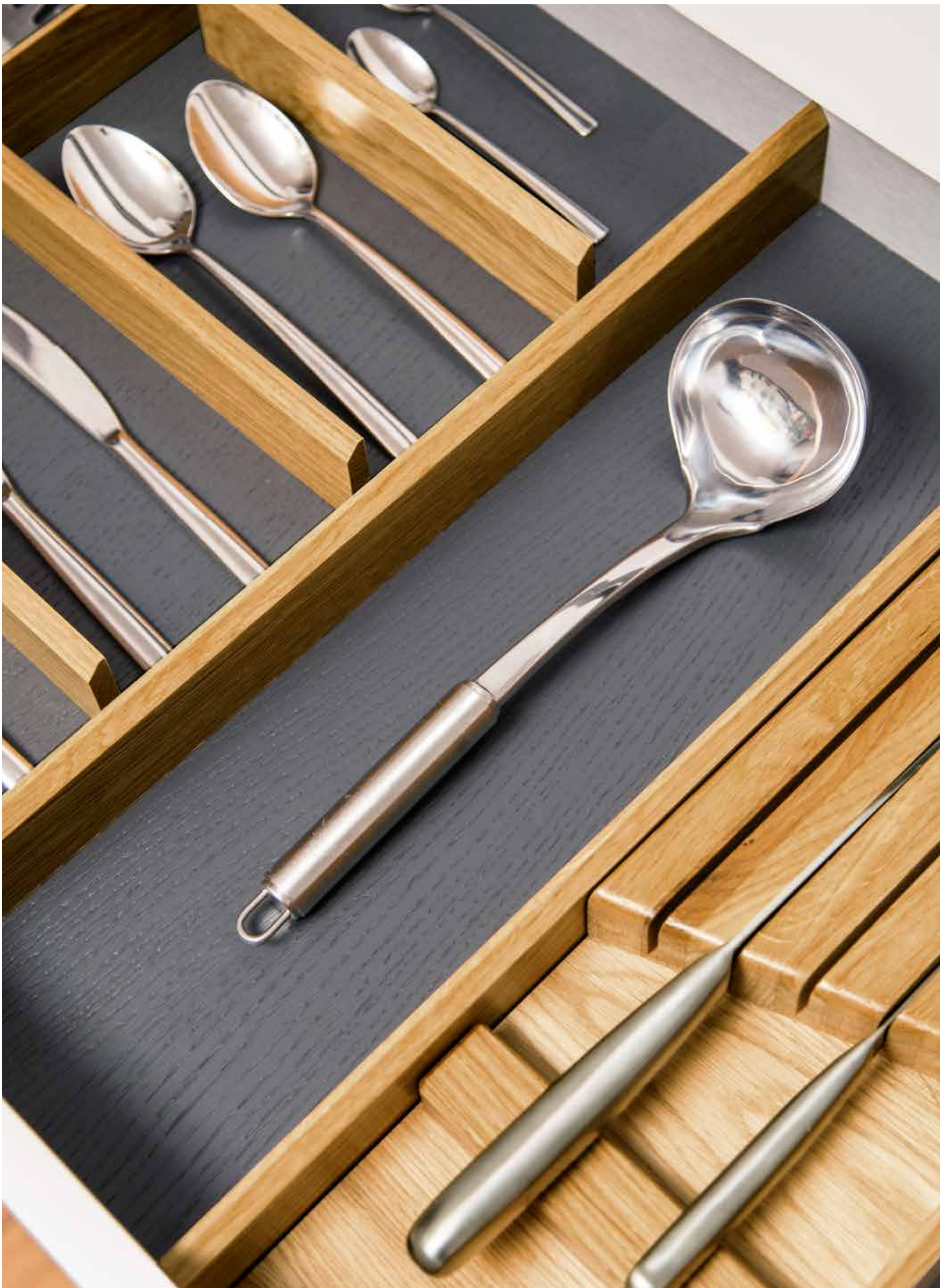

INTERIORES
DE CAJÓN

COMBI SYSTEM | *Interiores de cajón*

INTERIORES
DE CAJÓN



Presentamos la nueva familia de cuberteros fabricados en madera de corazón de fresno. La madera utilizada para su fabricación es de muy alta calidad y tiene la cualidad que combina con muchos colores y superficies. Es una madera clara y al ser extraída del propio corazón del árbol, podemos apreciar los nudos de la misma sobre los cuberteros, factor que la hace ser más natural y a la par que elegante. Esta familia está pensada para aligerar los interiores de cajón de hoy en día. No hay una regla fija para equipar un cajón de cocina, baño o armario. Elija la medida del tapete antideslizante en negro, y coloque encima los cuberteros o accesorios que necesite a su gusto.



INTERIORES
DE CAJÓN

CUBERTEROS DE MADERA DE 300 MM



Cubertero de 300 mm de ancho, con base de madera y 6 divisiones verticales

| Ref. | Medidas (AxPxH) | Divisiones | P.v. |
|---------------|-------------------|------------|-------|
| CS 300 | 300 x 480 x 43 mm | 6 | 60,00 |



Cubertero de 300 mm de ancho, formado por un marco con 5 divisiones horizontales, de forma que no tiene base.

| Ref. | Medidas (AxPxH) | Divisiones | P.v. |
|---------------|-------------------|------------|-------|
| CS 301 | 300 x 480 x 43 mm | 5 | 57,00 |

Indicar modelo de cajón y medida de costado de mueble (16 mm o 19 mm) al hacer su pedido.

ACCESORIOS DE MADERA 150 MM

Módulo de 150 mm de ancho, con base de madera en forma de "U"

| Ref. | Medidas (AxPxH) | P.v. |
|---------------|-------------------|-------|
| CS 150 | 150 x 480 x 43 mm | 37,00 |



Módulo portapapel albal en madera y tapas de aluminio lacadas en negro mate de 150 mm

| Ref. | Medidas (AxPxH) | P.v. |
|---------------|-------------------|--------|
| CS 151 | 150 x 480 x 43 mm | 102,00 |



Módulo cuchillero en madera de 150 mm

| Ref. | Medidas (AxPxH) | P.v. |
|---------------|-------------------|-------|
| CS 152 | 150 x 480 x 43 mm | 85,00 |



Módulo con división en forma de cruz de 150 mm

| Ref. | Medidas (AxPxH) | P.v. |
|---------------|-------------------|-------|
| CS 153 | 150 x 480 x 43 mm | 66,00 |



Módulo especiero con 3 divisiones inclinadas de 150 mm. Válido para casi cualquier bote de especias de compra en supermercados

| Ref. | Medidas (AxPxH) | P.v. |
|---------------|-------------------|-------|
| CS 154 | 150 x 480 x 43 mm | 85,00 |

ACCESORIOS DE MADERA 100 MM



Módulo de 100 mm de ancho, con base de madera en forma de "U"

| Ref. | Medidas (AxPxH) | P.v. |
|---------------|-------------------|-------|
| CS 100 | 100 x 480 x 43 mm | 34,00 |



Módulo especiero de madera de 100 mm con 4 botes incluidos para especias en inox

| Ref. | Medidas (AxPxH) | P.v. |
|---------------|-------------------|-------|
| CS 101 | 100 x 480 x 72 mm | 97,00 |

TAPETE ANTIDESLIZANTE PARA USAR COMO FONDO NEGRO

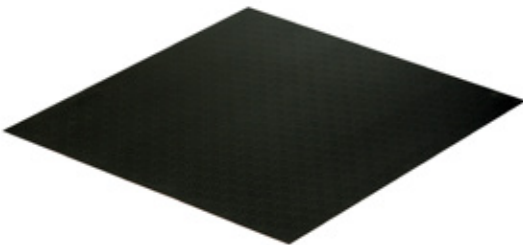

Tapete antideslizante Slim

| Ref. | Acabado | Para cajón de | Medida Máx. (AxP) | P.v. |
|-------------------|---------|---------------|-------------------|-------|
| TG50/60.3 | | 600 mm | 525 X 482 mm | 5,00 |
| TG50/90.3 | Negro | 900 mm | 825 X 482 mm | 8,00 |
| TG50/120.3 | | 1200 mm | 1125 x 482 mm | 11,50 |

El tapete es fácilmente recortable, por lo que se puede ajustar a cualquier medida o marca de cajón.



COMBI SYSTEM | *Interiores de cajón*
EJEMPLOS VALORADOS

INTERIORES
DE CAJÓN

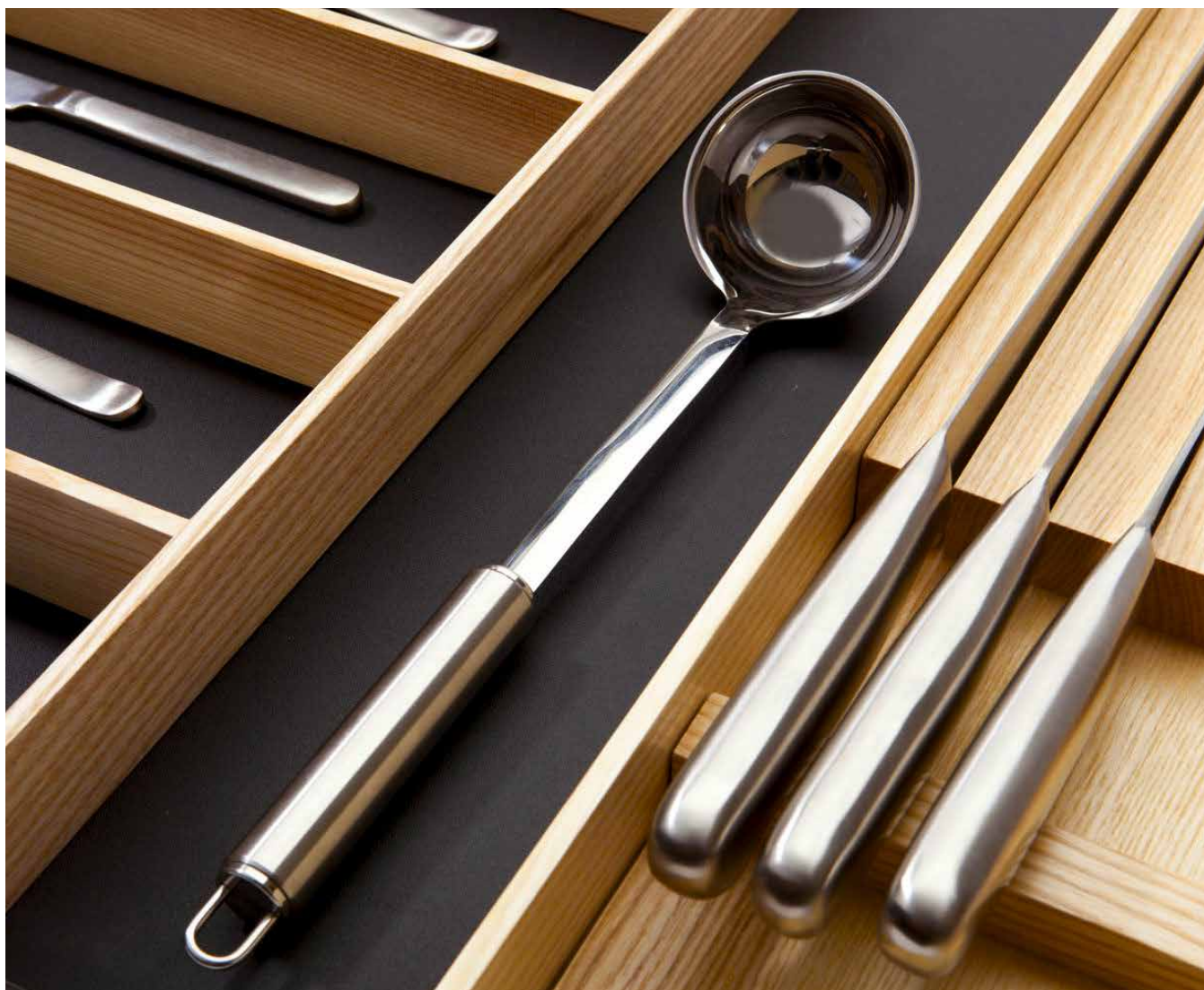

Cubertero apropiado para cajones de 300-600 mm compuesto por:

- 1 Módulo con división en forma de cruz de 150 mm
- 1 Tapete antideslizante para 600 mm (recortable)

| Ref. | Cajón | P.v. |
|------------------|------------|-------|
| Combi 301 | 300-600 mm | 72,00 |



Cubertero apropiado para cajones de 400-600 mm compuesto por:

- 1 Módulo con división en forma de cruz de 150 mm
- 1 Módulo especiero de 100 mm con botes
- 1 Tapete antideslizante para 600 mm (recortable)

| Ref. | Cajón | P.v. |
|------------------|------------|--------|
| Combi 401 | 400-600 mm | 169,00 |



Cubertero apropiado para cajones de 450-600 mm compuesto por:

- 1 Cubertero marco de 300 mm
- 1 Tapete antideslizante para 600 mm (recortable)

| Ref. | Cajón | P.v. |
|------------------|------------|-------|
| Combi 601 | 450-600 mm | 63,00 |



Cubertero apropiado para cajones de 450-600 mm compuesto por:

- 1 Módulo con división en forma de cruz de 150 mm
- 1 Módulo cuchillero de 150 mm
- 1 Tapete antideslizante para 600 mm (recortable)

| Ref. | Cajón | P.v. |
|------------------|------------|--------|
| Combi 602 | 450-600 mm | 157,00 |



Cubertero apropiado para cajones de 450-600 mm compuesto por:

- 1 Módulo con división en forma de cruz de 150 mm
- 1 Módulo portapapel albal de 150 mm
- 1 Tapete antideslizante para 600 mm (recortable)

| Ref. | Cajón | P.v. |
|------------------|------------|--------|
| Combi 603 | 450-600 mm | 174,00 |



Cubertero apropiado para cajones de 450-600 mm compuesto por:

- 1 Módulo con división en forma de cruz de 150 mm
- 1 Módulo portapapel albal de 150 mm
- 1 Tapete antideslizante para 600 mm (recortable)

| Ref. | Cajón | P.v. |
|------------------|------------|--------|
| Combi 604 | 450-600 mm | 157,00 |

COMBI SYSTEM | *Interiores de cajón*
EJEMPLOS VALORADOS



Cubertero apropiado para cajones de 600-900 mm compuesto por:

- 1 Cubertero de 300 mm
- 1 Módulo de 100 mm
- 1 Tapete antideslizante para 900 mm (recortable)

| Ref. | Cajón | P.v. |
|------------------|------------|--------|
| Combi 901 | 600-900 mm | 103,00 |



Cubertero apropiado para cajones de 800-900 mm compuesto por:

- 2 Cuberteros marco de 300 mm
- 1 Tapete antideslizante para 900 mm (recortable)

| Ref. | Cajón | P.v. |
|------------------|------------|--------|
| Combi 902 | 800-900 mm | 123,00 |



Cubertero apropiado para cajones de 600-900 mm compuesto por:

- 1 Cubertero de 300 mm
- 1 Módulo cuchillero de 150 mm
- 1 Tapete antideslizante para 900 mm (recortable)

| Ref. | Cajón | P.v. |
|------------------|------------|--------|
| Combi 903 | 600-900 mm | 154,00 |

INTERIORES DE CAJÓN



Cubertero apropiado para cajones de 600-900 mm compuesto por:

- 1 Cubertero de 300 mm
- 1 Módulo portapapel albal de 150 mm
- 1 Tapete antideslizante para 900 mm (recortable)

| Ref. | Cajón | P.v. |
|------------------|------------|--------|
| Combi 904 | 600-900 mm | 171,00 |



Cubertero apropiado para cajones de 700-900 mm compuesto por:

- 1 Cubertero marco de 300 mm
- 1 Módulo especiero de 100 mm con 4 botes
- 1 Módulo especiero de 150 mm
- 1 Tapete antideslizante para 900 mm (recortable)

| Ref. | Cajón | P.v. |
|------------------|------------|--------|
| Combi 905 | 700-900 mm | 248,00 |



Cubertero apropiado para cajones de 800-900 mm compuesto por:

- 1 Cubertero marco de 300 mm
- 1 Módulo cuchillero de 150 mm
- 1 Módulo portapapel albal de 150 mm
- 1 Tapete antideslizante para 900 mm (recortable)

| Ref. | Cajón | P.v. |
|------------------|------------|--------|
| Combi 906 | 800-900 mm | 253,00 |

COMBI SYSTEM | *Interiores de cajón*
 EJEMPLOS VALORADOS

 INTERIORES
 DE CAJÓN

Cubertero apropiado para cajones de 800-1200 mm compuesto por:

- 2 Cuberteros de 300 mm
- 1 Tapete antideslizante para 1200 mm (recortable)

| Ref. | Cajón | P.v. |
|-------------------|-------------|--------|
| Combi 1201 | 800-1200 mm | 132,00 |



Cubertero apropiado para cajones de 700-1200 mm compuesto por:

- 1 Cubertero de 300 mm
- 2 Módulos de 100 mm
- 1 Tapete antideslizante para 1200 mm (recortable)

| Ref. | Cajón | P.v. |
|-------------------|-------------|--------|
| Combi 1202 | 700-1200 mm | 140,00 |



Cubertero apropiado para cajones de 700-1200 mm compuesto por:

- 1 Cubertero de 300 mm
- 1 Módulo de 100 mm
- 1 Módulo cuchillero de 150 mm
- 1 Tapete antideslizante para 1200 mm (recortable)

| Ref. | Cajón | P.v. |
|-------------------|-------------|--------|
| Combi 1203 | 700-1200 mm | 191,00 |



Cubertero apropiado para cajones de 900-1200 mm compuesto por:

- 2 Cuberteros marco de 300 mm
- 1 Módulo portapapel albal de 150 mm
- 1 Tapete antideslizante para 1200 mm (recortable)

| Ref. | Cajón | P.v. |
|-------------------|-------------|--------|
| Combi 1204 | 900-1200 mm | 228,00 |

INTERIORES DE CAJÓN



Cubertero apropiado para cajones de 800-1200 mm compuesto por:

- 1 Cubertero de 300 mm
- 1 Módulo especiero de 150 mm
- 1 Módulo portapapel albal de 150 mm
- 1 Tapete antideslizante para 1200 mm (recortable)

| Ref. | Cajón | P.v. |
|-------------------|-------------|--------|
| Combi 1205 | 800-1200 mm | 259,00 |



Cubertero apropiado para cajones de 900-1200 mm compuesto por:

- 1 Cubertero marco de 300 mm
- 1 Módulo especiero de 150 mm
- 1 Módulo portapapel albal de 150 mm
- 1 Módulo cuchillero de 150 mm
- 1 Tapete antideslizante para 1200 mm (recortable)

| Ref. | Cajón | P.v. |
|-------------------|-------------|--------|
| Combi 1206 | 900-1200 mm | 341,00 |



LACADOS EN BLANCO

Como novedad y siguiendo las tendencias del mercado presentamos estos cuberteros lacados en color blanco mate, con una terminación y diseño espectacular y de alta calidad.

Están fabricados sobre MDF hidrófugo y con un acabado transparente antibacterias testado oficialmente.

Por su limpieza y sencillez puede equipar tanto cajones de color gris, como los nuevos en color blanco.



Cubertero para cajón de 600 mm

| Ref. | Cajón | Medida Máx. (AxPxH) | Divisiones | Dispone | P.v. |
|-------------|--------|---------------------|------------|---------|-------|
| 7060 | 600 mm | 525 x 474 x 55 mm | 7 | Hueco A | 88,00 |



Cubertero para cajón de 700 mm

| Ref. | Cajón | Medida Máx. (AxPxH) | Divisiones | Dispone | P.v. |
|-------------|--------|---------------------|------------|-------------|-------|
| 7070 | 700 mm | 625 x 474 x 55 mm | 9 | Hueco A y B | 97,00 |



Cubertero para cajón de 800 mm

| Ref. | Cajón | Medida Máx. (AxPxH) | Divisiones | Dispone | P.v. |
|-------------|--------|---------------------|------------|-------------|--------|
| 7080 | 800 mm | 725 x 474 x 55 mm | 9 | Hueco A y B | 115,00 |

Indicar modelo de cajón y medida de costado de mueble (16 mm o 19 mm) al hacer su pedido.



Cubertero para cajón de 900 mm

| Ref. | Cajón | Medida Máx. (AxPxH) | Divisiones | Dispone | P.v. |
|-------------|--------|---------------------|------------|-------------|--------|
| 7090 | 900 mm | 825 x 474 x 55 mm | 10 | Hueco A y B | 116,00 |



Cubertero para cajón de 1000 mm

| Ref. | Cajón | Medida Máx. (AxPxH) | Divisiones | Dispone | P.v. |
|--------------|---------|---------------------|------------|-------------|--------|
| 70100 | 1000 mm | 925 x 474 x 55 mm | 11 | Hueco A y B | 122,00 |



Cubertero para cajón de 1200 mm

| Ref. | Cajón | Medida Máx. (AxPxH) | Divisiones | Dispone | P.v. |
|--------------|---------|---------------------|------------|-------------|--------|
| 70120 | 1200 mm | 1125 x 474 x 55 mm | 11 | Hueco A y B | 130,00 |



INTERIORES DE CAJÓN

ACCESORIOS OPCIONALES

Podemos introducir en los huecos A y B los siguientes accesorios opcionales

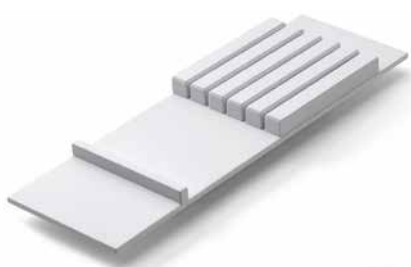
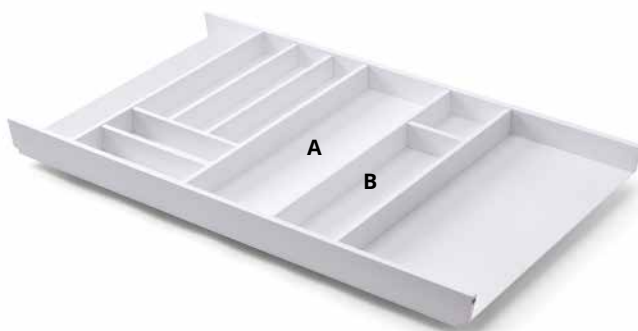

Cuchillero

| Ref. | Para introducir en | P.v. |
|------|--------------------|-------|
| 7001 | A | 19,00 |



Portapapel albal

| Ref. | Para introducir en | P.v. |
|------|--------------------|-------|
| 7002 | B | 55,00 |



Portaespecias con 4 botes inox

| Ref. | Para introducir en | P.v. |
|----------|--------------------|-------|
| 8091 BIN | B | 67,00 |

Indicar modelo de cajón y medida de costado de mueble (16 mm o 19 mm) al hacer su pedido.

SERIE FINELINE | *Interiores de cajón*

INTERIORES
DE CAJÓN





Forma triangular de la división

Presentamos la serie Fineline, nueva versión de las cuberteros de nogal de Cucine Oggi. Esta nueva versión contiene mayor cantidad de nogal, puesto que las divisiones de los cuberteros tienen una forma triangular que le da mayor calidad al cubertero, puesto que cada división se rebaja hasta conseguir la forma triangular característica. Base DM con 4mm de chapa de nogal americano. Al igual que su prodecesor, contiene accesorios en inox para complementar la gama.



Cubertero para cajón de 300 mm

| Ref. | Cajón | Medida Máx. (AxPxH) | Divisiones | P.v. |
|-------------|--------|---------------------|------------|-------|
| 6030 | 300 mm | 225 x 480 x 50 mm | 4 | 57,00 |



Cubertero para cajón de 400 mm

| Ref. | Cajón | Medida Máx. (AxPxH) | Divisiones | P.v. |
|-------------|--------|---------------------|------------|-------|
| 6032 | 400 mm | 325 x 480 x 50 mm | 4 | 63,00 |



Cubertero para cajón de 450 mm

| Ref. | Cajón | Medida Máx. (AxPxH) | Divisiones | P.v. |
|-------------|--------|---------------------|------------|-------|
| 6033 | 450 mm | 375 x 480 x 50 mm | 5 | 75,00 |



Cubertero para cajón de 500 mm

| Ref. | Cajón | Medida Máx. (AxPxH) | Divisiones | P.v. |
|-------------|--------|---------------------|------------|-------|
| 6034 | 500 mm | 425 x 480 x 50 mm | 5 | 83,00 |



Cibertero para cajón de 600 mm

| Ref. | Cajón | Medida Máx. (AxPxH) | Divisiones | P.v. |
|-------------|--------|---------------------|------------|-------|
| 6035 | 600 mm | 525 x 480 x 50 mm | 7 | 99,00 |



Cibertero para cajón de 800 mm

| Ref. | Cajón | Medida Máx. (AxPxH) | Divisiones | P.v. |
|-------------|--------|---------------------|------------|--------|
| 6038 | 800 mm | 725 x 480 x 50 mm | 8 | 125,00 |



Cibertero para cajón de 900 mm

| Ref. | Cajón | Medida Máx. (AxPxH) | Divisiones | P.v. |
|-------------|--------|---------------------|------------|--------|
| 6036 | 900 mm | 825 x 480 x 50 mm | 11 | 158,00 |



Cibertero para cajón de 1000 mm

| Ref. | Cajón | Medida Máx. (AxPxH) | Divisiones | P.v. |
|-------------|---------|---------------------|------------|--------|
| 6039 | 1000 mm | 925 x 480 x 50 mm | 11 | 167,00 |

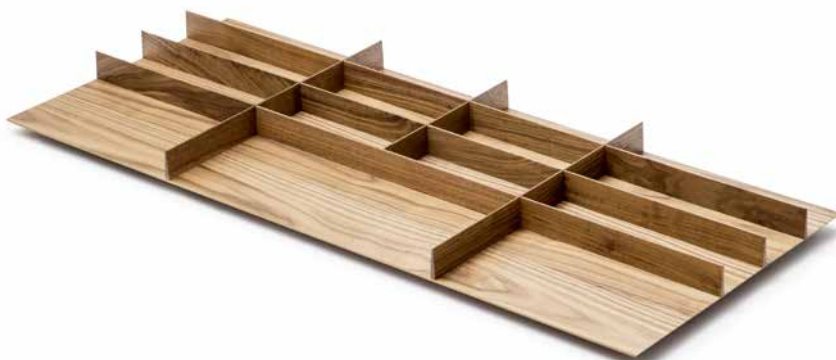

Cibertero para cajón de 1200 mm

| Ref. | Cajón | Medida Máx. (AxPxH) | Divisiones | P.v. |
|-------------|---------|---------------------|------------|--------|
| 6037 | 1200 mm | 1125 x 480 x 50 mm | 15 | 210,00 |



INTERIORES
DE CAJÓN

ACCESORIOS



Cortapapel alball

| Ref. | Medidas (AxPxH) | P.v. |
|------|------------------|-------|
| 6090 | 318 x 90 x 54 mm | 45,00 |



Especiero con 4 botes en inox incluidos

| Ref. | Medidas (AxPxH) | P.v. |
|----------|------------------|-------|
| 6091-BIN | 318 x 90 x 54 mm | 67,00 |



Cuchillero en nogal

| Ref. | Medidas (AxPxH) | P.v. |
|------|------------------|-------|
| 6092 | 318 x 90 x 54 mm | 95,00 |

Indicar modelo de cajón y medida de costado de mueble (16 mm o 19 mm) al hacer su pedido.

MODULAR SYSTEM - HAYA | *Interiores de cajón*

INTERIORES
DE CAJÓN



MODULAR SYSTEM - HAYA

Sistema modular con el cual se pueden equipar todas las medidas de serie de los fabricantes de cajones más reconocidos, desde frente de cajón 300 mm hasta 1800 mm, aumentando de 50 en 50 mm.

Las profundidades en las que disponemos este producto son 472 mm (BLM) y 462 mm (HTCH).

Al realizar el pedido indiquenos la marca del cajón o las medidas de éste. Todos los cuberteros deben ir acompañados de 2 laterales y de las uniones que se necesiten entre módulos.

El sistema está formado por cuberteros base y por accesorios.

CUBERTEROS BASE

· Cubertero base de 300/400/ 450/ 500/ 600/ 900 mm

Los cuberteros base acoplan perfectamente a los cajones de medidas estándar.

ACCESORIOS

· Accesorios de 100/150 mm

· Accesorios UCI

Los accesorios sirven para ampliar en tamaño los cuberteros base.





Cubertero base para cajón de 300 mm

| Ref. | Cajón | Medidas (AxPxH) | Divisiones | P.v. |
|---------------|--------|-------------------|------------|-------|
| RO 006 | 300 mm | 174 x 472 x 55 mm | 4 | 41,00 |



Cubertero base para cajón de 300 mm de 1 compartimento

| Ref. | Cajón | Medidas (AxPxH) | Divisiones | P.v. |
|---------------|--------|-------------------|------------|-------|
| RO 015 | 300 mm | 174 x 472 x 55 mm | 1 | 34,00 |



Cubertero base con portaespecias inclinado para cajón de 300 mm

| Ref. | Cajón | Medidas (AxPxH) | P.v. |
|---------------|--------|-------------------|-------|
| RO 020 | 300 mm | 174 x 472 x 55 mm | 69,00 |



Cubertero base con cuchillero para cajón de 300 mm

| Ref. | Cajón | Medidas (AxPxH) | P.v. |
|---------------|--------|-------------------|--------|
| RO 021 | 300 mm | 174 x 472 x 55 mm | 104,00 |



Cubertero base portaespecias con 8 botes incluidos para cajón de 300 mm

| Ref. | Cajón | Medidas (AxPxH) | P.v. |
|-------------------|--------|-------------------|--------|
| RO 022-BIN | 300 mm | 174 x 472 x 55 mm | 117,00 |



Lateral para rematar composiciones (unidad):

| Ref. | P.v. |
|---------------|------|
| RO LAT | 1,00 |



Unión entre piezas (unidad):

| Ref. | P.v. |
|---------------|------|
| RO UNI | 1,00 |



Cubertero base para cajón de 400 mm

| Ref. | Cajón | Medidas (AxPxH) | Divisiones | P.v. |
|---------------|--------|-------------------|------------|-------|
| RO 008 | 400 mm | 274 x 472 x 55 mm | 5 | 49,00 |



Cubertero base para cajón de 450 mm

| Ref. | Cajón | Medidas (AxPxH) | Divisiones | P.v. |
|---------------|--------|-------------------|------------|-------|
| RO 011 | 450 mm | 324 x 472 x 55 mm | 5 | 53,00 |



Cubertero base para cajón de 500 mm

| Ref. | Cajón | Medidas (AxPxH) | Divisiones | P.v. |
|---------------|--------|-------------------|------------|-------|
| RO 012 | 500 mm | 374 x 472 x 55 mm | 6 | 56,00 |



Cubertero base para cajón de 600 mm

| Ref. | Cajón | Medidas (AxPxH) | Divisiones | P.v. |
|---------------|--------|-------------------|------------|-------|
| RO 014 | 600 mm | 474 x 472 x 55 mm | 9 | 58,00 |



Lateral para rematar composiciones (unidad)

| Ref. | P.v. |
|---------------|------|
| RO LAT | 1,00 |



Unión entre piezas (unidad):

| Ref. | P.v. |
|---------------|------|
| RO UNI | 1,00 |

Indicar modelo de cajón y medida de costado de mueble (16 mm o 19 mm) al hacer su pedido.



Cuchillero base para cajón de 900 mm

| Ref. | Cajón | Medidas (AxPxH) | Divisiones | P.v. |
|---------------|--------|-------------------|------------|--------|
| RO 019 | 900 mm | 774 x 472 x 55 mm | 9 | 107,00 |

ACCESORIOS PARA CUBERTERO DE 900 MM



Portaespecies con 4 botes en acero inox incluidos

| Ref. | Para introducir en | P.v. |
|-------------------|--------------------|-------|
| RO 004-BIN | A | 68,00 |



Kit de 5 divisiones

| Ref. | Para introducir en | P.v. |
|---------------|--------------------|-------|
| RO 002 | A | 34,00 |

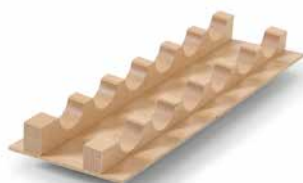

Portaespecies inclinado

| Ref. | Para introducir en | P.v. |
|---------------|--------------------|-------|
| RO 018 | B | 35,00 |



Cuchillero

| Ref. | Para introducir en | P.v. |
|---------------|--------------------|-------|
| RO 007 | B | 70,00 |



Portaespecies con 8 botes en acero inox

| Ref. | Para introducir en | P.v. |
|-------------------|--------------------|-------|
| RO 017-BIN | B | 83,00 |



Lateral para rematar composiciones (unidad):

| Ref. | P.v. |
|---------------|------|
| RO LAT | 1,00 |



Unión entre piezas (unidad):

| Ref. | P.v. |
|---------------|------|
| RO UNI | 1,00 |

ACCESORIOS DE 150 mm



Accesorio cortapapel albal doble de 150 mm

| Ref. | Accesorio | Medidas (AxPxH) | P.v. |
|--------|-----------|-------------------|-------|
| RO 001 | 150 mm | 150 x 472 x 55 mm | 82,00 |



Accesorio de 1 compartimento de 150 mm

| Ref. | Accesorio | Medidas (AxPxH) | P.v. |
|--------|-----------|-------------------|-------|
| RO 003 | 150 mm | 150 x 472 x 55 mm | 31,00 |



Accesorio con 5 divisiones de 150 mm

| Ref. | Accesorio | Medidas (AxPxH) | P.v. |
|--------|-----------|-------------------|-------|
| RO 023 | 150 mm | 150 x 472 x 55 mm | 65,00 |



Accesorio de 150 mm con portaespecies con 4 botes incluidos en acero inox

| Ref. | Accesorio | Medidas (AxPxH) | P.v. |
|------------|-----------|-------------------|-------|
| RO 024-BIN | 150 mm | 150 x 472 x 55 mm | 99,00 |

ACCESORIOS DE 100 MM



Accesorio de 1 compartimento de 100 mm

| Ref. | Accesorio | Medidas (AxPxH) | P.v. |
|--------|-----------|-------------------|-------|
| RO 010 | 100 mm | 100 x 472 x 55 mm | 26,00 |

ACCESORIOS UCI (Elemento exclusivo para la unión de cuberteros base)



Accesorio UCI de 1 compartimento

| Ref. | Accesorio | Medidas (AxPxH) | P.v. |
|--------|-----------|-------------------|-------|
| RO 005 | UCI | 126 x 472 x 55 mm | 27,00 |



Accesorio UCI portaespecies con 4 botes en acero inox incluidos

| Ref. | Accesorio | Medidas (AxPxH) | P.v. |
|------------|-----------|-------------------|-------|
| RO 025-BIN | UCI | 126 x 472 x 55 mm | 91,00 |



Lateral para rematar composiciones (unidad):

| Ref. | P.v. |
|--------|------|
| RO LAT | 1,00 |



Unión entre piezas (unidad):

| Ref. | P.v. |
|--------|------|
| RO UNI | 1,00 |

MODULAR SYSTEM | *Interiores de cajón*
 EJEMPLOS VALORADOS

Cubertero para 600 mm compuesto por:

- 1 Cubertero base de 600 (RO 014)
- 2 Laterales (RO LAT)

| Ref. | Cajón | P.v. |
|-------------------|--------|-------|
| CAJÓN 60.1 | 600 mm | 60,00 |



Cubertero para 600 mm compuesto por:

- 1 Cubertero base de 300 (RO 006)
- 1 Accesorio UCI (RO 005)
- 1 Cubertero base con portaespecies de 300 (RO 020)
- 2 Uniones (RO UNI) + 2 Laterales (RO LAT)

| Ref. | Cajón | P.v. |
|-------------------|--------|--------|
| CAJÓN 60.2 | 600 mm | 141,00 |



Cubertero para 600 mm compuesto por:

- 1 Cubertero base de 450 (RO 011)
- 1 Accesorio portaespecies de 150 (RO 024-BIN)
- 1 Unión (RO UNI) + 2 Laterales (RO LAT)

| Ref. | Cajón | P.v. |
|-------------------|--------|--------|
| CAJÓN 60.3 | 600 mm | 155,00 |



Cubertero para 600 mm compuesto por:

- 1 Cubertero base de 450 (RO 011)
- 1 Accesorio con cortapapel albal de 150 mm (RO 001)
- 1 Unión (RO UNI) + 2 Laterales (RO LAT)

| Ref. | Cajón | P.v. |
|-------------------|--------|--------|
| CAJÓN 60.4 | 600 mm | 138,00 |

 INTERIORES
 DE CAJÓN



Cubertero para 700 mm compuesto por:

- 1 Cubertero base de 600 (RO 014)
- 1 Accesorio de 100 (RO 010)
- 1 unión (RO UNI) + 2 Laterales (RO LAT)

| Ref. | Cajón | P.v. |
|-------------------|--------|-------|
| CAJÓN 70.1 | 700 mm | 87,00 |



Cubertero para 700 mm compuesto por:

- 1 Accesorio con cortapapel albal de 150 (RO 001)
- 1 Accesorio de 150 (RO 003)
- 1 Cubertero base de 400 (RO 008)
- 2 Uniones (RO UNI) + 2 Laterales (RO LAT)

| Ref. | Cajón | P.v. |
|-------------------|--------|--------|
| CAJÓN 70.2 | 700 mm | 166,00 |



Cubertero para 700 mm compuesto por:

- 1 Cubertero base con portaespecies de 300 (RO 020)
- 1 Cubertero base de 400 (RO 008)
- 1 Accesorio UCI (RO 005)
- 2 Uniones (RO UNI) + 2 Laterales (RO LAT)

| Ref. | Cajón | P.v. |
|-------------------|--------|--------|
| CAJÓN 70.3 | 700 mm | 149,00 |

Indicar modelo de cajón y medida de costado de mueble (16 mm o 19 mm) al hacer su pedido.

MODULAR SYSTEM | *Interiores de cajón*
 EJEMPLOS VALORADOS

Cubertero para 800 mm compuesto por:

- 1 Accesorio de 150 (RO 003)
- 1 Cubertero base de 500 (RO 012)
- 1 Accesorio de 150 (RO 003)
- 2 Uniones (RO UNI) + 2 Laterales (RO LAT)

| Ref. | Cajón | P.v. |
|-------------------|--------|--------|
| CAJÓN 80.1 | 800 mm | 122,00 |



Cubertero para 800 mm compuesto por:

- 1 Accesorio con portaespecias UCI (RO 025-BIN)
- 2 Cuberteros base de 400 (RO 008)
- 2 Uniones (RO UNI) + 2 Laterales (RO LAT)

| Ref. | Cajón | P.v. |
|-------------------|--------|--------|
| CAJÓN 80.2 | 800 mm | 193,00 |



Cubertero para 800 mm compuesto por:

- 1 Accesorio con cortapapel albal de 150 (RO 001)
- 1 Accesorio de 150 (RO 003)
- 1 Cubertero base de 500 (RO 012)
- 2 Uniones (RO UNI) + 2 Laterales (RO LAT)

| Ref. | Cajón | P.v. |
|-------------------|--------|--------|
| CAJÓN 80.3 | 800 mm | 173,00 |



Cubertero para 900 mm compuesto por:

- 1 Cubertero base de 900 (RO 019)
- 2 Laterales (RO LAT)

| Ref. | Cajón | P.v. |
|-------------------|--------|--------|
| CAJÓN 90.1 | 900 mm | 109,00 |



Cubertero para 900 mm compuesto por:

- 1 Cubertero base de 900 (RO 019)
- 1 Portaespecias de 4 (RO 004-BIN)
- 1 Portaespecias inclinado (RO 018)
- 2 Laterales (RO LAT)

| Ref. | Cajón | P.v. |
|-------------------|--------|--------|
| CAJÓN 90.2 | 900 mm | 212,00 |



Cubertero para 900 mm compuesto por:

- 1 Cubertero base de 900 (RO 019)
- 1 Cuchillero (RO 007)
- 2 Laterales (RO LAT)

| Ref. | Cajón | P.v. |
|-------------------|--------|--------|
| CAJÓN 90.3 | 900 mm | 179,00 |

MODULAR SYSTEM | *Interiores de cajón*

EJEMPLOS VALORADOS

 INTERIORES
 DE CAJÓN

Cubertero para 900 mm compuesto por:

- 1 Accesorio con cortapapel albal de 150 (RO 001)
- 1 Accesorio de 150 (RO 003)
- 1 Cubertero base de 600 (RO 014)
- 2 Uniones (RO UNI) + 2 Laterales (RO LAT)

| Ref. | Cajón | P.v. |
|-------------------|--------|--------|
| CAJÓN 90.4 | 900 mm | 175,00 |



Cubertero para 900 mm compuesto por:

- 1 Cubertero base con portaespecias de 300 (RO 020)
- 1 Accesorio con portaespecias UCI (RO 025-BIN)
- 1 Cubertero base de 600 (RO 014)
- 2 Uniones (RO UNI) + 2 Laterales (RO LAT)

| Ref. | Cajón | P.v. |
|-------------------|--------|--------|
| CAJÓN 90.5 | 900 mm | 222,00 |



Cubertero para 900 mm compuesto por:

- 2 Cuberteros base de 450 (RO 011)
- 1 Accesorio con portaespecias UCI (RO 025-BIN)
- 2 Uniones (RO UNI) + 2 Laterales (RO LAT)

| Ref. | Cajón | P.v. |
|-------------------|--------|--------|
| CAJÓN 90.6 | 900 mm | 201,00 |



Cubertero para 1000 mm compuesto por:

- 1 Cubertero base de 900 (RO 019)
- 1 Accesorio de 100 (RO 010)
- 1 Unión (RO UNI) + 2 Laterales (RO LAT)

| Ref. | Cajón | P.v. |
|--------------------|---------|--------|
| CAJÓN 100.1 | 1000 mm | 136,00 |



Cubertero para 1000 mm compuesto por:

- 1 Accesorio UCI (RO 005)
- 1 Cubertero base de 400 (RO 008)
- 1 Cubertero base con portaespecies de 300 (RO 020)
- 1 Accesorio UCI (RO 005)
- 1 Cubertero base con portacuchillos de 300 (RO 021)
- 4 Uniones (RO UNI) + 2 Laterales (RO LAT)

| Ref. | Cajón | P.v. |
|--------------------|---------|--------|
| CAJÓN 100.2 | 1000 mm | 282,00 |



Cubertero para 1000 mm compuesto por:

- 1 Accesorio con cortapapel albal de 150 (RO 001)
- 1 Accesorio de 100 (RO 010)
- 1 Accesorio portaespecies de 150 (RO 024-BIN)
- 1 Cubertero base de 600 (RO 014)
- 3 Uniones (RO UNI) + 2 Laterales (RO LAT)

| Ref. | Cajón | P.v. |
|--------------------|---------|--------|
| CAJÓN 100.3 | 1000 mm | 270,00 |

MODULAR SYSTEM | *Interiores de cajón*
 EJEMPLOS VALORADOS

 INTERIORES
 DE CAJÓN

Cugertero para 1100 mm compuesto por:

- 1 Cugertero base de 500 (RO 012)
- 1 Accesorio UCI (RO 005)
- 1 Cugertero base de 600 (RO 014)
- 2 Uniones (RO UNI) + 2 Laterales (RO LAT)

| Ref. | Cajón | P.v. |
|--------------------|---------|--------|
| CAJÓN 110.1 | 1100 mm | 145,00 |

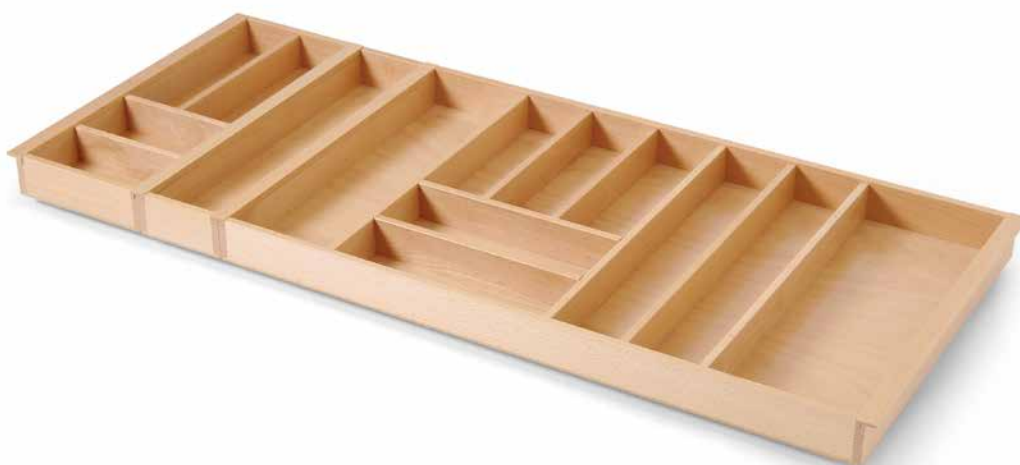

Cugertero para 1200 mm compuesto por:

- 1 Cugertero base de 300 (RO 006)
- 1 Accesorio UCI (RO 005)
- 1 Cugertero base de 900 (RO 019)
- 2 Uniones (RO UNI) + 2 Laterales (RO LAT)

| Ref. | Cajón | P.v. |
|--------------------|---------|--------|
| CAJÓN 120.1 | 1200 mm | 179,00 |



Cubertero para 1200 mm compuesto por:

- 1 Accesorio con cortapapel albal de 150 (RO 001)
- 1 Accesorio de 150 (RO 003)
- 1 Cubertero base de 600 (RO 014)
- 1 Cubertero base con portaespecias de 300 (RO 020)
- 1 Accesorio UCI (RO 005)
- 4 Uniones (RO UNI) + 2 Laterales (RO LAT)

| Ref. | Cajón | P.v. |
|--------------------|---------|--------|
| CAJÓN 120.2 | 1200 mm | 273,00 |



Cubertero para 1200 mm compuesto por:

- 1 Cubertero base de 300 (RO 006)
- 1 Accesorio UCI (RO 005)
- 1 Cubertero base de 900 (RO 019)
- 1 Portaespecias de 4 (RO 004-BIN)
- 1 Cuchillero (RO 007)
- 2 Uniones (RO UNI) + 2 Laterales (RO LAT)

| Ref. | Cajón | P.v. |
|--------------------|---------|--------|
| CAJÓN 120.3 | 1200 mm | 317,00 |



CUBERTEROS MARINOS

Los cuberteros marinos son una familia de interiores de cajón clásicos y atemporales. La gran vistosidad del tablero fenólico chapado en haya y la forma del propio cubertero sin lateral, hacen que quede completamente integrado al cajón de la cocina donde vaya a ser instalado.



Cubertero para cajón de 300 mm

| Ref. | Cajón | Medida Máx. (AxPxH) | Divisiones | P.v. |
|-------------|--------|---------------------|------------|-------|
| 9030 | 300 mm | 225 x 472 x 50 mm | 4 | 43,00 |

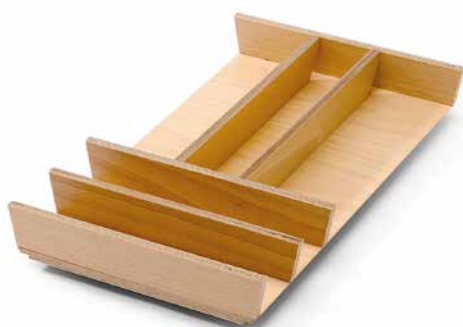

Cubertero para cajón de 350 mm

| Ref. | Cajón | Medida Máx. (AxPxH) | Divisiones | P.v. |
|-------------|--------|---------------------|------------|-------|
| 9031 | 350 mm | 275 x 472 x 50 mm | 5 | 47,00 |



Cubertero para cajón de 400 mm

| Ref. | Cajón | Medida Máx. (AxPxH) | Divisiones | P.v. |
|-------------|--------|---------------------|------------|-------|
| 9032 | 400 mm | 325 x 472 x 50 mm | 6 | 53,00 |

CUBERTEROS MARINOS | *Interiores de cajón*



Cubertero para cajón de 450 mm

| Ref. | Cajón | Medida Máx. (AxPxH) | Divisiones | P.v. |
|------|--------|---------------------|------------|-------|
| 9033 | 450 mm | 375 x 472 x 50 mm | 7 | 59,00 |



Cubertero para cajón de 500 mm con cuchillero

| Ref. | Cajón | Medida Máx. (AxPxH) | Divisiones | P.v. |
|------|--------|---------------------|------------|-------|
| 9034 | 500 mm | 425 x 472 x 50 mm | 6 | 69,00 |

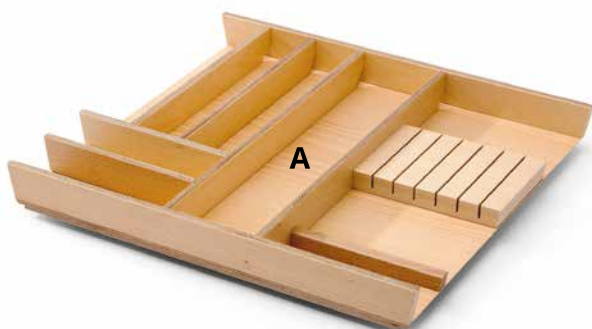

Cubertero para cajón de 600 mm con cuchillero

| Ref. | Cajón | Medida Máx. (AxPxH) | Divisiones | P.v. |
|------|--------|---------------------|------------|-------|
| 9035 | 600 mm | 525 x 480 x 50 mm | 7 | 75,00 |

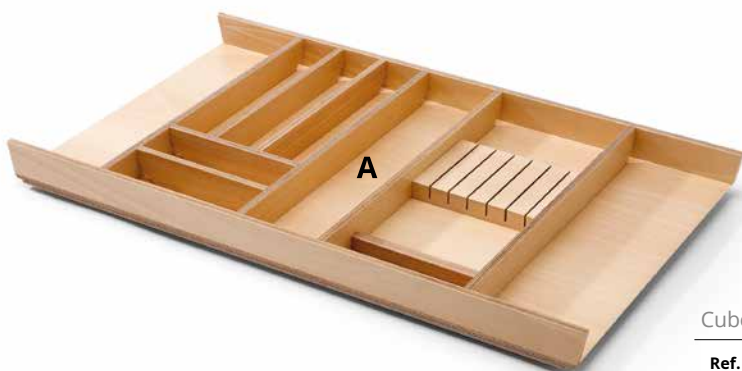

Cubertero para cajón de 900 mm con cuchillero

| Ref. | Cajón | Medida Máx. (AxPxH) | Divisiones | P.v. |
|------|--------|---------------------|------------|--------|
| 9036 | 900 mm | 825 x 480 x 50 mm | 9 | 105,00 |

INTERIORES DE CAJÓN

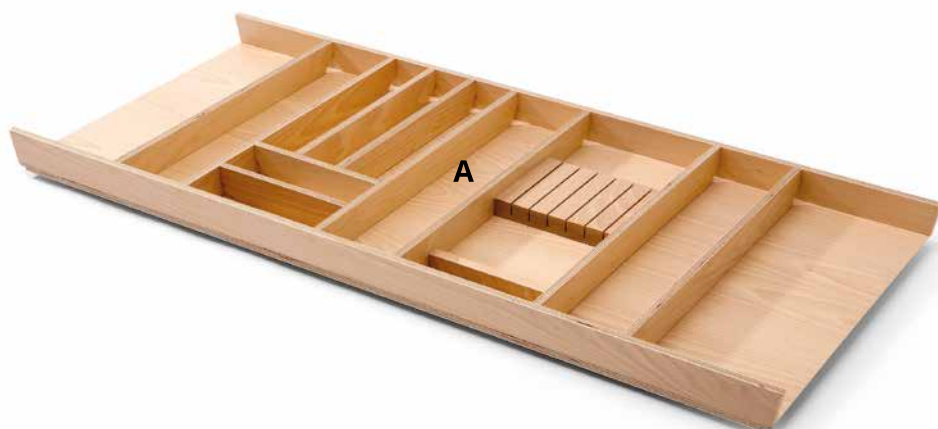

Cubertero para cajón de 1200 mm con cuchillero

| Ref. | Cajón | Medida Máx. (AxPxH) | Divisiones | P.v. |
|------|---------|---------------------|------------|--------|
| 9037 | 1200 mm | 1125 x 480 x 50 mm | 11 | 142,00 |

ACCESORIOS

Podemos introducir en el hueco A de los cuberteros de 600, 900 y 1200 mm el siguiente portaespecies con botes en inox incluidos.



Portaespecies con 4 botes en acero inox incluidos

| Ref. | Para introducir en | P.v. |
|------------|--------------------|-------|
| RO 016-BIN | A | 64,00 |





CASSETTIERAS BASE PARA 300 MM



Cubertero para cajón de 300 mm

| Ref. | Cajón | Medidas Máx. (AxPxH) | Divisiones | P.v. |
|-------|--------|----------------------|------------|-------|
| 75.37 | 300 mm | 225x 480 x 40 mm | 4 | 61,00 |

CASSETTIERAS BASE PARA 450 MM



Cubertero para cajón de 450 mm

| Ref. | Cajón | Medidas Máx. (AxPxH) | Divisiones | P.v. |
|-------|--------|----------------------|------------|-------|
| 75.38 | 450 mm | 375 x 480 x 40 mm | 6 | 77,00 |



Cassettiera con herramientas de acero inoxidable para cajón de 450 mm

| Ref. | Cajón | Medidas Máx. (AxPxH) | Herramientas | P.v. |
|-------|--------|----------------------|--------------|--------|
| 75.02 | 450 mm | 375 x 480 x 25 mm | 11 | 179,00 |

CUTTING - HAYA ALISTONADA



Cassettiera para cajón de 450 mm con cuchillos 'perfilo integral'

| Ref. | Cajón | Medidas Máx. (AxPxH) | Cuchillos | P.v. |
|-------|--------|----------------------|-----------|--------|
| 75.16 | 450 mm | 375 x 480 x 25 mm | 9 | 243,00 |



Cuchillería para cajón de 450 mm con chuchillos "forgiato inox"

| Ref. | Cajón | Medidas Máx. (AxPxH) | Cuchillos | P.v. |
|-------|--------|----------------------|-----------|--------|
| 75.22 | 450 mm | 375 x 480 x 25 mm | 9 | 270,00 |



175 x 105 x 60 mm

Salsera-especiero con cubetas en acero inoxidable para cajón de 450 mm

| Ref. | Cajón | Medidas Máx. (AxPxH) | Salseras | P.v. |
|-------|--------|----------------------|----------|--------|
| 75.28 | 450 mm | 375 x 480 x 68 mm | 5 | 223,00 |

INTERIORES
DE CAJÓN

CASSETTIERAS BASE PARA 600 MM



Cassettiera con herramientas de acero inoxidable para cajón de 600 mm

| Ref. | Cajón | Medidas Máx. (AxPxH) | Herramientas | P.v. |
|-------|--------|----------------------|--------------|--------|
| 75.03 | 600 mm | 525 x 480 x 25 mm | 14 | 199,00 |



Cubertero para cajón de 600 mm

| Ref. | Cajón | Medidas Máx. (AxPxH) | Divisiones | P.v. |
|-------|--------|----------------------|------------|-------|
| 75.39 | 600 mm | 525 x 480 x 40 mm | 7 | 99,00 |

CASSETTIERAS BASE PARA 600 MM



Cuchillería para cajón de 600 mm con cuchillos "perfilo integral"

| Ref. | Cajón | Medidas Máx. (AxPxH) | Cuchillos | P.v. |
|-------|--------|----------------------|-----------|--------|
| 75.17 | 600 mm | 525 x 480 x 25 mm | 11 | 299,00 |



Cuchillería para cajón de 600 mm con cuchillos "forgiato inox"

| Ref. | Cajón | Medidas Máx. (AxPxH) | Cuchillos | P.v. |
|-------|--------|----------------------|-----------|--------|
| 75.23 | 600 mm | 525 x 480 x 25 mm | 10 | 330,00 |

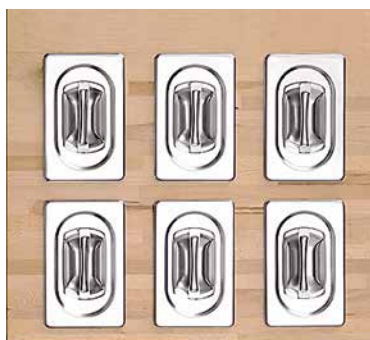

175 x 105 x 60 mm

Salsera-especiero con cubetas de acero inox para cajón de 600 mm

| Ref. | Cajón | Medidas Máx. (AxPxH) | Cuchillos | P.v. |
|-------|--------|----------------------|-----------|--------|
| 75.29 | 600 mm | 525 x 480 x 68 mm | 6 | 255,00 |



155 x 95 x 105 mm (750cc)

Cajón de 600 mm con 8 botes bajos de poliestireno y tapa azul

| Ref. | Cajón | Medidas Máx. (AxPxH) | Botes | P.v. |
|---------|--------|----------------------|-------|--------|
| 75.72 P | 600 mm | 525 x 480 x 105 mm | 8 | 168,00 |

CUTTING - HAYA ALISTONADA
MÓDULOS DE 300 mm

Módulo cuchillería de 300 mm con cuchillos "perfilo integral"

| Ref. | Medidas Máx. (AxPxH) | Cuchillos | P.v. |
|-------|----------------------|-----------|--------|
| 75.09 | 300 x 480 x 25 mm | 5 | 142,00 |



Módulo de 300 mm con cucharones en acero inoxidable

| Ref. | Medidas Máx. (AxPxH) | Cucharones | P.v. |
|-------|----------------------|------------|--------|
| 75.04 | 300 x 480 x 25 mm | 5 | 140,00 |



Módulo de 300 mm con balanza y tabla de corte de polietileno blanca

| Ref. | Medidas Máx. (AxPxH) | P.v. |
|-------|----------------------|--------|
| 75.60 | 300 x 480 x 30 mm | 115,00 |



155 x 95 x 105 mm (750cc)

Módulo de 300 mm con 5 botes bajos de poliestireno y tapa azul

| Ref. | Medidas Máx. (AxPxH) | Botes | P.v. |
|---------|----------------------|-------|--------|
| 75.70 P | 300 x 480 x 105 mm | 5 | 105,00 |

Los módulos sirven para realizar interiores de cajón de medidas superior a los estándar. Partan de un cubertero base, de 300 o 600 mm, y añadan módulos hasta completar medida. Sirvan como ejemplo los mostrados en las páginas siguientes.



Módulo cassetiera de 300 mm con herramientas en acero inoxidable

| Ref. | Medidas Máx. (AxPxH) | Herramientas | P.v. |
|-------|----------------------|--------------|--------|
| 75.01 | 300 x 480 x 25 mm | 9 | 166,00 |



Módulo de 300 mm con salseras en acero inoxidable

| Ref. | Medidas Máx. (AxPxH) | Salseras | P.v. |
|-------|----------------------|----------|--------|
| 75.27 | 300 x 480 x 68 mm | 4 | 170,00 |



110 x Ø 110 mm

Módulo de 300 mm con 3 vasos de porcelana

| Ref. | Medidas Máx. (AxPxH) | P.v. |
|-------|----------------------|-------|
| 75.51 | 300 x 480 x 100 mm | 90,00 |

CUTTING - HAYA ALISTONADA | *Interiores de cajón*

EJEMPLOS VALORADOS

INTERIORES DE CAJÓN



Cubertero para 900 mm compuesto por:

- 1 Cassetiera para cajón de 600 mm (75.03)
- 1 Módulo de 300 mm (75.09)

| Ref. | Cajón | P.v. |
|--------------------|--------|--------|
| Cajón 90.08 | 900 mm | 341,00 |



Cubertero para 900 mm compuesto por:

- 1 Cuchillería para cajón de 600 mm (75.23)
- 1 Módulo de 300 mm con cucharones (75.04)

| Ref. | Cajón | P.v. |
|--------------------|--------|--------|
| Cajón 90.09 | 900 mm | 470,00 |



Cubertero para 900 mm compuesto por:

- 1 Módulo con vasos de 300 mm (75.51)
- 1 Cubertero para cajón de 600 mm (75.39)

| Ref. | Cajón | P.v. |
|--------------------|--------|--------|
| Cajón 90.10 | 900 mm | 189,00 |

CUTTING - HAYA ALISTONADA
EJEMPLOS VALORADOS



Cubertero para 900 mm compuesto por:

- 1 Cassettiera para cajón de 600 mm (75.03)
- 1 Módulo balanza de 300 mm (75.60)

| Ref. | Cajón | P.v. |
|--------------------|--------|--------|
| Cajón 90.11 | 900 mm | 314,00 |



Cubertero para 1200 mm compuesto por:

- 1 Cuchillería para cajón de 600 mm (75.17)
- 1 Módulo cassettiera de 300 mm (75.01)
- 1 Módulo cucharones de 300 mm (75.04)

| Ref. | Cajón | P.v. |
|--------------------|---------|--------|
| Cajón 120.5 | 1200 mm | 605,00 |



Cubertero para 1200 mm compuesto por:

- 1 Módulo de 300 mm (75.09)
- 1 Cassettiera para cajón de 600 mm (75.03)
- 1 Módulo cucharones de 300 mm (75.04)

| Ref. | Cajón | P.v. |
|--------------------|---------|--------|
| Cajón 120.6 | 1200 mm | 339,00 |



Sistema de cubetas de acero inoxidable, para completar cuberteros según la demanda del cliente. Se realiza la composición de cajón según la medida de éste con las cubetas de diferentes medidas y se sujetan contra la costilla del cajón con la barra divisoria. Si tenemos en el cajón hueco libre restante se puede completar con otra barra divisoria. Se debe especificar siempre el tipo de cajón al que va a ser destinado.



INTERIORES
DE CAJÓN



IN 305



IN 252



IN 168



IN 84

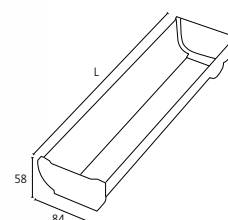

Cubetas en inox verticales

| Ref. | Acabado | Longitud (L) | P.v. |
|--------|---------|--------------|------|
| IN 305 | Inox | 305 mm | 9,60 |
| IN 252 | | 252 mm | 8,60 |
| IN 168 | | 168 mm | 6,55 |
| IN 84 | | 84 mm | 4,50 |



Barra telescópica de aluminio de 485 mm ajustable. Va colocada entre el frontal y la trasera del cajón a modo de barra divisoria.

| Ref. | Longitud máxima | P.v. |
|---------|-----------------|-------|
| IN BR50 | 485 mm | 11,40 |

Indicar modelo de cajón y medida de costado de mueble (16 mm o 19 mm) al hacer su pedido.

ACERO INOXIDABLE | *Interiores de cajón*
EJEMPLOS VALORADOS



Cubertero apropiado para cajones de 450-600 mm compuesto por:

- 3 Cubetas IN 305
- 1 Cubeta IN 252
- 1 Cubeta IN 168
- 1 Cubeta IN 84
- 1 Barra divisoria IN BR50

| Ref. | Cajón | P.v. |
|-------------------|------------|-------|
| IN CU 45.1 | 450-600 mm | 59,85 |



Cubertero apropiado para cajones de 600-800 mm compuesto por:

- 4 Cubetas IN 305
- 2 Cubetas IN 252
- 1 Cubeta IN 168
- 1 Barra divisoria IN BR50

| Ref. | Cajón | P.v. |
|-------------------|------------|-------|
| IN CU 60.1 | 600-800 mm | 73,55 |



Cubertero apropiado para cajones de 700-900 mm compuesto por:

- 4 Cubetas IN 305
- 2 Cubetas IN 252
- 1 Cubeta IN 168
- 2 Barras divisorias IN BR50

| Ref. | Cajón | P.v. |
|-------------------|------------|-------|
| IN CU 90.1 | 700-900 mm | 84,95 |

INTERIORES DE CAJÓN

ACERO INOXIDABLE
EJEMPLOS VALORADOS



Cubertero apropiado para cajones de 900-1000 mm

- 5 Cubetas IN 305
- 2 Cubetas IN 252
- 2 Cubeta IN 168
- 2 Barras divisorias IN BR50

| Ref. | Cajón | P.v. |
|-------------------|-------------|--------|
| IN CU 90.2 | 900-1000 mm | 101,10 |



Cubertero apropiado para cajones de 1000-1200 mm compuesto por:

- 5 Cubetas IN 305
- 2 Cubetas IN 252
- 2 Cubetas IN 168
- 3 Barras divisorias IN BR50

| Ref. | Cajón | P.v. |
|--------------------|--------------|--------|
| IN CU 120.1 | 1000-1200 mm | 112,50 |



Cubertero apropiado para cajones de 1100-1200 mm compuesto por:

- 7 Cubetas IN 305
- 2 Cubetas IN 252
- 4 Cubetas IN 168
- 3 Barras divisorias IN BR50

| Ref. | Cajón | P.v. |
|--------------------|--------------|--------|
| IN CU 120.2 | 1100-1200 mm | 144,80 |

Indicar modelo de cajón y medida de costado de mueble (16 mm o 19 mm) al hacer su pedido.



INTERIORES DE GAVETERO

| | |
|--------------------------------|-----|
| PANTRY BOX | 284 |
| FUSION FLEX | 286 |
| TOP SORT | 288 |
| OPEN SYSTEM | 290 |
| GAVETERO MIX | 296 |
| COMBI SYSTEM | 300 |
| CUTTING-HAYA ALISTONADA | 304 |
| CAJAS DE TABLERO MARINO | 308 |
| FONDOS PERFORADOS | 316 |
| TAPETE PEARL | 322 |
| TAPETE SLIM | 323 |
| TAPETE ANTIDESLIZANTE EN ROLLO | 324 |

INTERIORES
DE GAVETERO



PANTRY BOX

El nuevo Pantry-Box de Hailo es un accesorio para gavetero de 600 mm válido para instalar superpuesto sobre las guías de cualquier marca de cajón: BLM, HTTCH, GRSS.. de 500 mm de profundidad. Las frutas, vegetales o cualquier otro producto, están organizados y accesibles para un uso rápido. El Pantry Box está cubierto con un Safety-Glass a modo de tapa deslizante, que cubre, higieniza y deja visible el interior del gavetero. El Pantry Box se sirve con 2 tablas, una de madera para productos de panadería, y otra de plástico para vegetales y frutas. También incluye un cómodo cesto con asa en plástico blanco.



INTERIORES DE GAVETERO

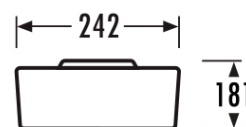
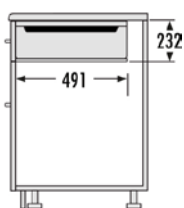

Cesta con asa en plástico (incluida)



Tabla de plástico (incluida)



Tabla de madera (incluida)

| Ref. | Módulo | Modelo de cajón | Profundidad de guía | P.v. |
|------------|--------|-----------------|---------------------|--------|
| HA 3960-60 | 600 mm | Cualquier marca | 500 mm | 285,00 |

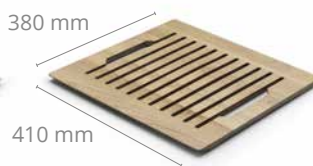

El sistema Fusion Flex consta de un marco telescópico ajustable, que combinado en un gavetero con varios más, puede dejar el espacio perfectamente organizado y aprovechado de una forma sencilla y a la vez eficaz. Las características son:

- Base antideslizante.
- Ajustable de forma telescópica en dos sentidos (ancho y profundo).
- La parte de las esquinas son metalizadas en un solo color y la central en Abs translúcido.
- Al ser ajustable, la misma referencia es válida para todas las marcas de cajón.
- Cada caja lleva un set de 2 unidades.
- Disponible en color blanco o gris, ambas con la parte central en blanco transparente.



INTERIORES DE GAVETERO

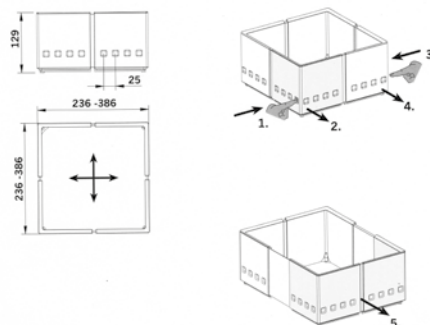
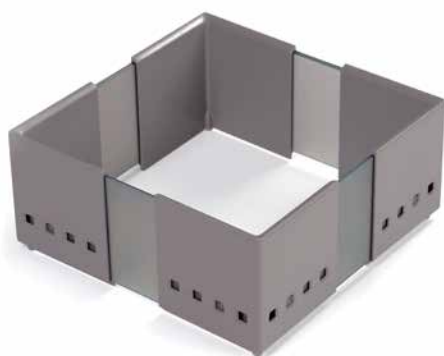

Set de 2 marcos telescópicos ajustables para organización de gaveteros en color antracita

| Ref. | Color | Unidades | P.v. |
|--------|-----------|----------|-------|
| 5080.3 | Antracita | 2 | 79,00 |



Set de 2 marcos telescópicos ajustables para organización de gaveteros en color gris.

| Ref. | Color | Unidades | P.v. |
|--------|-------|----------|-------|
| 5080.1 | Gris | 2 | 79,00 |



Set de 2 marcos telescópicos ajustables para organización de gaveteros en color blanco.

| Ref. | Color | Unidades | P.v. |
|--------|--------|----------|-------|
| 5080.2 | Blanco | 2 | 79,00 |

TOP SORT | *Interiores de Gaveteros*

INTERIORES
DE GAVETERO



Sistema flexible y universal para la organización del gavetero, que soluciona los problemas de almacenaje en la cocina. Las ventajas de Top Sort son:

- Moderno y funcional diseño.
- Fabricado en Abs es sencillo y fácil de instalar.
- Adaptable a todas las marcas de cajón, indique el suyo al realizar su pedido.
- Los gaveteros básicos (tanto de 600 como de 900 mm) están disponibles en 2 colores, blanco o gris mate.
- Posibilidad de añadir cajas en color verde translúcido en una segunda altura sobre el gavetero básico.
- Gracias a sus divisiones, almacena paquetes y cajas de diversos tamaños.
- Las posibilidades de almacenar se multiplican, al aprovechar la 2ª altura con los cajones translúcidos.



INTERIORES DE GAVETERO

Gavetero base en ABS para módulo de 900 mm

| Ref. | Color | Medidas Máx.(AxPxH) | P.v. |
|--------|-------------|---------------------|-------|
| 3090.1 | Gris mate | 820 x 472 x 100 mm | 50,00 |
| 3090.2 | Blanco mate | | 50,00 |

Gavetero base en ABS para módulo de 600 mm

| Ref. | Color | Medidas Máx.(AxPxH) | P.v. |
|--------|-------------|---------------------|-------|
| 3060.1 | Gris mate | 520 x 472 x 100 mm | 30,00 |
| 3060.2 | Blanco mate | | 30,00 |

ACCESORIO OPCIONAL



Caja opcional para colocar sobre el gavetero base

| Ref. | Color | Medidas Máx.(AxPxH) | P.v. |
|--------|--------------|---------------------|------|
| 3014.4 | Verde trans. | 140 x 210 x 70 mm | 5,90 |

Válido para todas las divisiones de gavetero base



Innovador y elegante sistema de interiores de cajón y de gaveteros, donde podemos crear nuestras propias composiciones, de una forma rápida y sencilla. Ideal para satisfacer gustos y requisitos personales, este sistema ofrece:

- Flexibilidad en la disposición de los elementos.
- Se requiere poco tiempo y esfuerzo para su instalación.
- El sistema aprovecha al máximo el espacio disponible.
- Sólo tres componentes: elementos divisorios en metal, perfiles de poliestireno, cajas de madera (disponible para cajones).
- Diseño elegante y sencillo.
- Sistema disponible para cajones y gaveteros.

Set de 2 perfiles en poliestireno para gavetero

Set de 2 perfiles

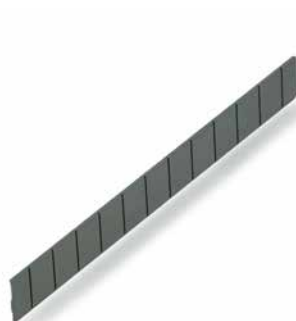

| Ref. | Acabado | Para cajón de: | Medidas Máxima | P.v. |
|---------|-----------|----------------|----------------|-------|
| OP 2030 | | 300 mm | 225 mm | 8,00 |
| OP 2040 | | 400 mm | 325 mm | 9,00 |
| OP 2045 | | 450 mm | 375 mm | 10,00 |
| OP 2050 | | 500 mm | 425 mm | 12,00 |
| OP 2060 | | 600 mm | 525 mm | 14,00 |
| OP 2070 | Antracita | 700 mm | 625 mm | 16,00 |
| OP 2080 | | 800 mm | 725 mm | 16,00 |
| OP 2090 | | 900 mm | 825 mm | 18,00 |
| OP 2100 | | 1000 mm | 925 mm | 20,00 |
| OP 2110 | | 1100 mm | 1025 mm | 22,00 |
| OP 2120 | | 1200 mm | 1125 mm | 22,00 |

División en metal

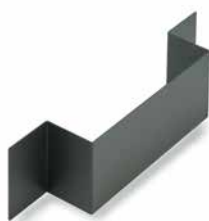

División en metal para gavetero

| Ref. | Acabado | Para: | Medidas Máx.(AxPxH) | P.v. |
|---------|-----------|----------|---------------------|-------|
| OP 2129 | Antracita | Gavetero | 82 x 468 x 129 mm | 19,50 |

INTERIORES
DE GAVETERO

TAPETE ANTIDESLIZANTE PARA USAR COMO FONDO NEGRO



Tapete antideslizante Pearl

| Ref. | Acabado | Para cajón de | Medida Máx. (AxPxH) | P.v. |
|------------|---------|---------------|---------------------|-------|
| PL50/60.3 | | 600 mm | 525 X 482 mm | 5,30 |
| PL50/90.3 | Negro | 900 mm | 825 X 482 mm | 8,30 |
| PL50/120.3 | | 1200 mm | 1125 x 482 mm | 11,00 |

El tapete es fácilmente recortable, por lo que se puede ajustar a cualquier medida o marca de cajón.

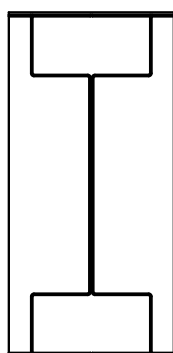

300

Gavetero para 300 mm compuesto por:

- 1 set de 2 perfiles para gavetero de 300 mm
- 2 divisiones en metal para gavetero
- 1 tapete antideslizante negro para 600 mm

| Ref. | Descripción | P.v. |
|-------------------|----------------------|-------|
| OPEN G30.9 | Gavetero para 300 mm | 52,30 |

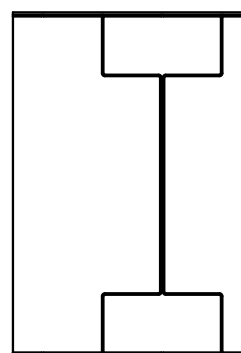

400

Gavetero para 400 mm compuesto por:

- 1 set de 2 perfiles para gavetero de 400 mm
- 2 divisiones en metal para gavetero
- 1 tapete antideslizante negro para 600 mm

| Ref. | Descripción | P.v. |
|-------------------|----------------------|-------|
| OPEN G40.9 | Gavetero para 400 mm | 53,30 |

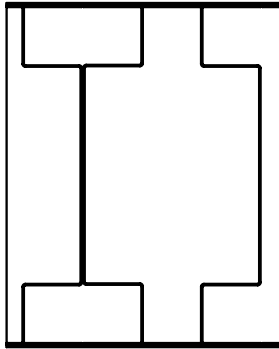

450

Gavetero para 450 mm compuesto por:

- 1 set de 2 perfiles para gavetero de 450 mm
- 3 divisiones en metal para gavetero
- 1 tapete antideslizante negro para 600 mm

| Ref. | Descripción | P.v. |
|-------------------|----------------------|-------|
| OPEN G45.9 | Gavetero para 450 mm | 73,80 |

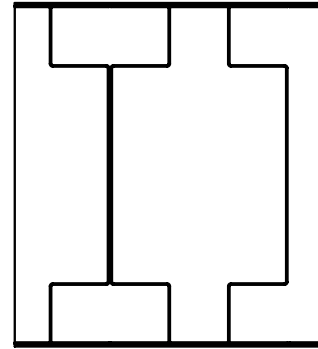

500

Gavetero para 500 mm compuesto por:

- 1 set de 2 perfiles para gavetero de 500 mm
- 3 divisiones en metal para gavetero
- 1 tapete antideslizante negro para 600 mm

| Ref. | Descripción | P.v. |
|-------------------|----------------------|-------|
| OPEN G50.9 | Gavetero para 500 mm | 75,80 |

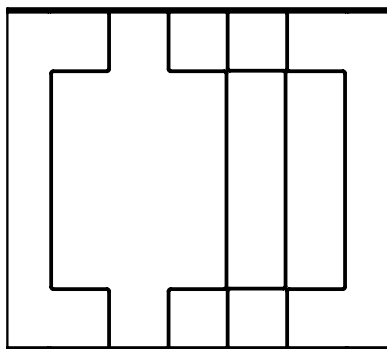

600

Gavetero para 600 mm compuesto por:

- 1 set de 2 perfiles para gavetero de 600 mm
- 4 divisiones en metal para gavetero
- 1 tapete antideslizante negro para 600 mm

| Ref. | Descripción | P.v. |
|-------------------|----------------------|-------|
| OPEN G60.9 | Gavetero para 600 mm | 97,30 |

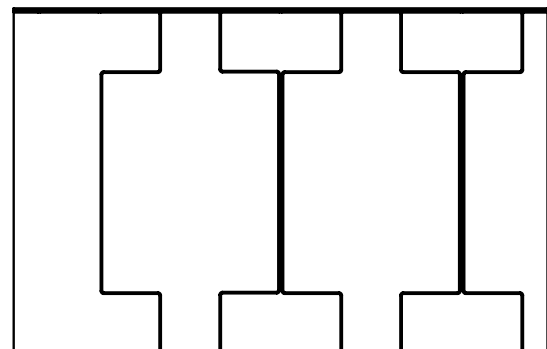

700

Gavetero para 700 mm compuesto por:

- 1 set de 2 perfiles para gavetero de 700 mm
- 5 divisiones en metal para gavetero
- 1 tapete antideslizante negro para 900 mm

| Ref. | Descripción | P.v. |
|-------------------|----------------------|--------|
| OPEN G70.9 | Gavetero para 700 mm | 121,80 |

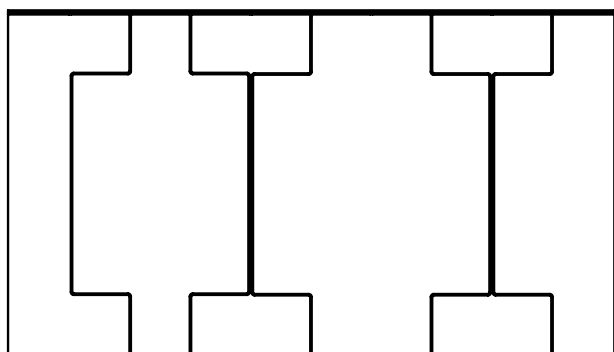

800

Gavetero para 800 mm compuesto por:

- 1 set de 2 perfiles para gavetero de 800 mm
- 5 divisiones en metal para gavetero
- 1 tapete antideslizante negro para 900 mm

| Ref. | Descripción | P.v. |
|-------------------|----------------------|--------|
| OPEN G80.9 | Gavetero para 800 mm | 121,80 |

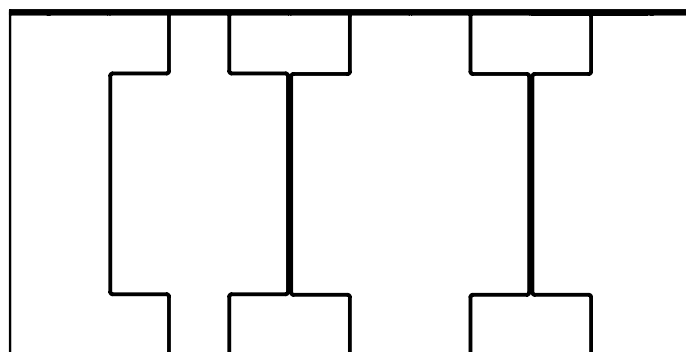

900

Gavetero para 900 mm compuesto por:

- 1 set de 2 perfiles para gavetero de 900 mm
- 5 divisiones en metal para gavetero
- 1 tapete antideslizante negro para 900 mm

| Ref. | Descripción | P.v. |
|-------------------|----------------------|--------|
| OPEN G90.9 | Gavetero para 900 mm | 123,80 |

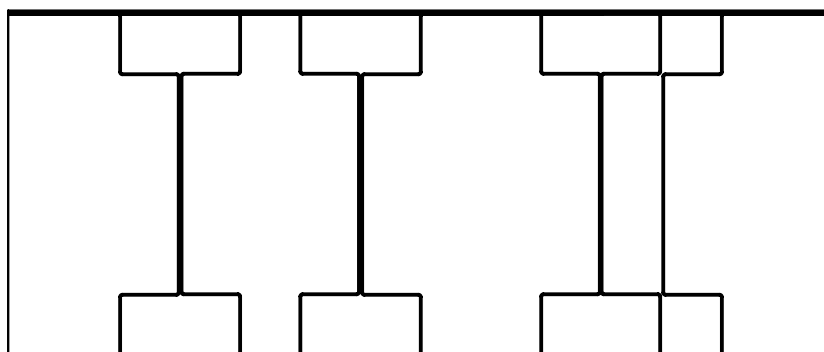

1.200

Gavetero para 1200 mm compuesto por:

- 1 set de 2 perfiles para gavetero de 1200 mm
- 7 divisiones en metal para gavetero
- 1 tapete antideslizante negro para 1200 mm

| Ref. | Descripción | P.v. |
|--------------------|-----------------------|--------|
| OPEN G120.9 | Gavetero para 1200 mm | 169,50 |



INTERIORES
DE GAVETERO

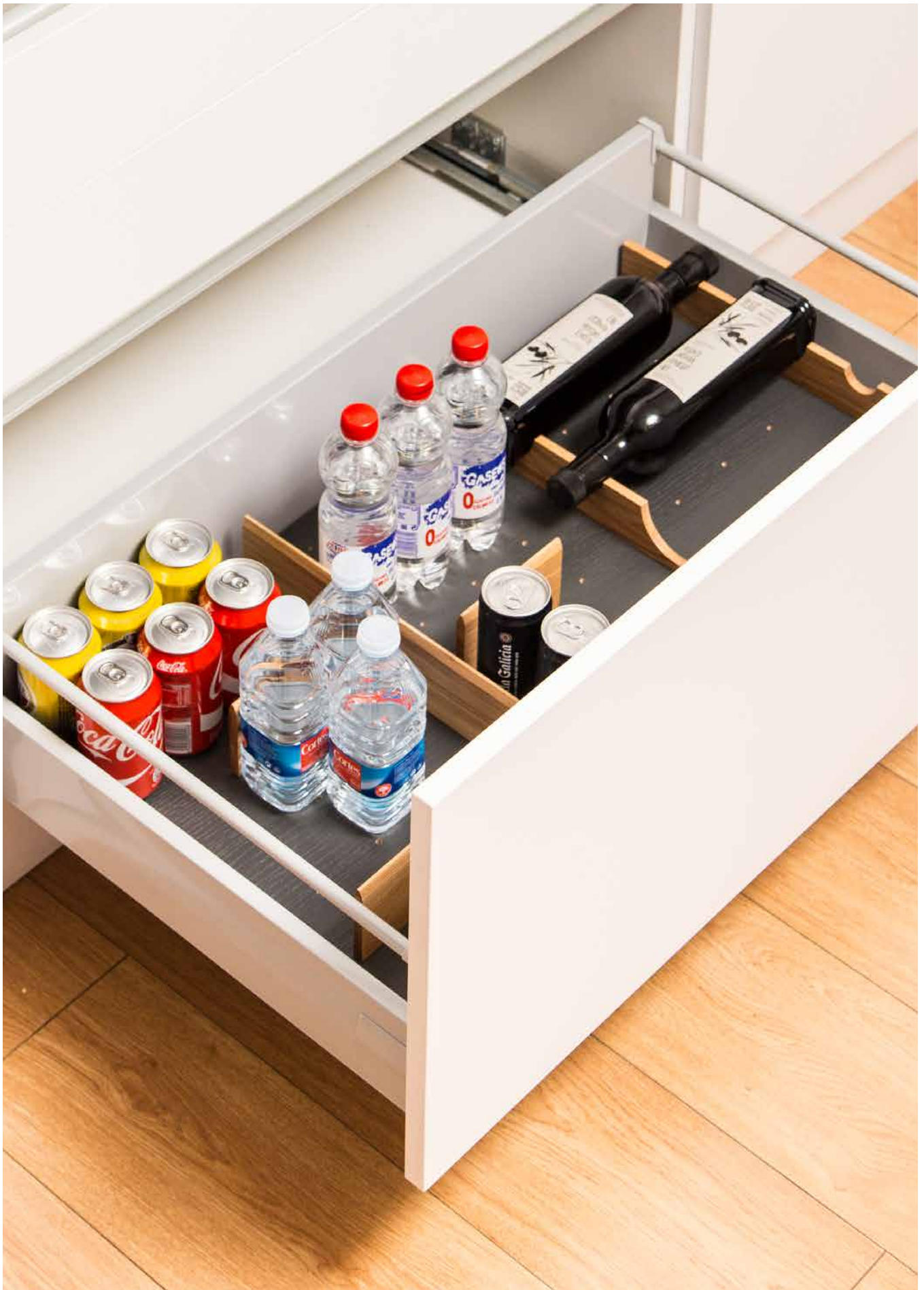

Presentamos los Gaveteros Mix, formados por fondos perforados de mdf chapado en roble en color antracita, con diversos accesorios en roble. Ideal para combinar con los Cuberteros Mix, sus formas y la combinación de ambos colores, hace que sea ideal para todo los tipos de gaveteros, incluyendo los nuevos de alta gama con lateral recto en antracita. Indique modelo y costado de mueble (16 o 19 mm) al hacer su pedido.



Fondo perforado de mdf chapado roble en color antracita

| Ref. | Gaveta | Medidas Máx. (AxPxH) | P.v. |
|-------------------|---------|----------------------|-------|
| MIX 50/60 | 600 mm | 524 x 480 x 9 mm | 46,00 |
| MIX 50/90 | 900 mm | 824 x 480 x 9 mm | 59,00 |
| MIX 50/120 | 1200 mm | 1124 x 480 x 9 mm | 72,00 |

ACCESORIOS

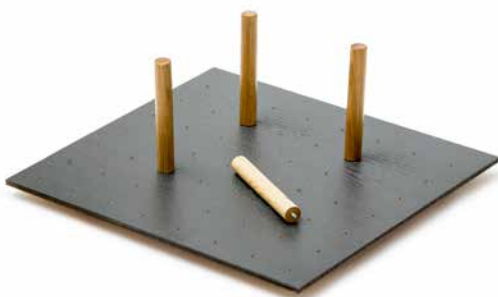

Perno macizo de madera de roble . Con tornillo sujeto al perno para poder atornillar directamente al fondo. Altura 175 mm

| Ref. | Material | Color | Medidas (ØxH) | Unidades por set | P.v. |
|-----------------|----------|-------|---------------|------------------|------|
| MIX 9350 | Madera | Roble | 25 x 175 mm | 1 | 5,00 |



División de madera de roble . Con cilindro de metal sujeto a la división para poder fijar directamente al fondo por presión. Altura 75 mm.

| Ref. | Material | Color | Medidas (AxPxH) | Unidades por set | P.v. |
|-----------------|----------|-------|-----------------|------------------|-------|
| MIX F120 | | | 120 x 9 x 75 mm | | 12,00 |
| MIX F240 | Madera | Roble | 240 x 9 x 75 mm | 1 | 14,00 |
| MIX F410 | | | 410 x 9 x 75 mm | | 16,00 |



Set de botellero de madera de roble con capacidad para 4 botellas en horizontal. Con cilindro de metal para poder fijar directamente al fondo por presión. El set lo componen una pareja de piezas, para formar el botellero.

| Ref. | Material | Color | Medidas (AxPxH) | Unidades por set | P.v. |
|---------------|----------|-------|-----------------|------------------|-------|
| MIX 34 | Madera | Roble | 440 x 9 x 50 mm | 1 | 71,00 |

GAVETERO MIX | *Interiores de Gavetero*
EJEMPLOS VALORADOS



Gavetero de 600 mm compuesto por:

1 Fondo perforado en antracita para 600 mm (MIX 50/60)
8 Pernos de roble (MIX 9350)

| Ref. | Gaveta | Acabado | P.v. |
|-----------------|--------|-------------------|-------|
| MIX G601 | 600 mm | Roble y antracita | 86,00 |

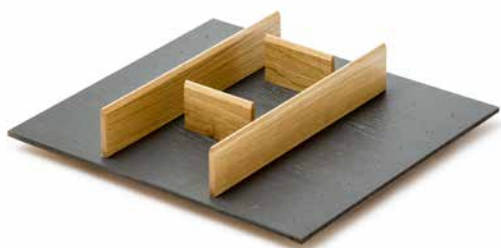

Gavetero de 600 mm compuesto por:

1 Fondo perforado en antracita para 600 mm (MIX 50/60)
2 Divisiones de roble de 120 mm (MIX F120)
2 Divisiones de roble de 410 mm (MIX F410)

| Ref. | Gaveta | Acabado | P.v. |
|-----------------|--------|-------------------|--------|
| MIX G602 | 600 mm | Roble y antracita | 102,00 |

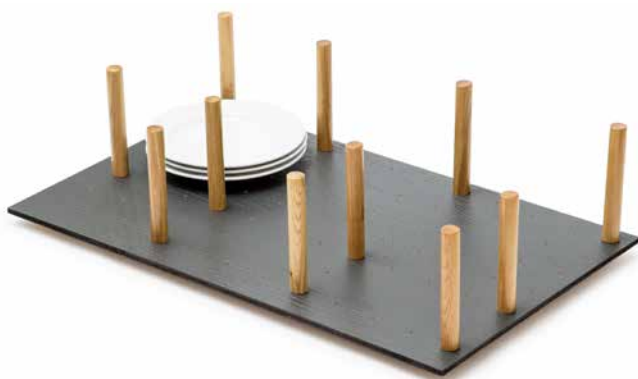

Gavetero de 900 mm compuesto por:

1 Fondo perforado en antracita para 900 mm (MIX 50/90)
12 Pernos de roble (MIX 9350)

| Ref. | Gaveta | Acabado | P.v. |
|-----------------|--------|-------------------|--------|
| MIX G901 | 900 mm | Roble y antracita | 119,00 |

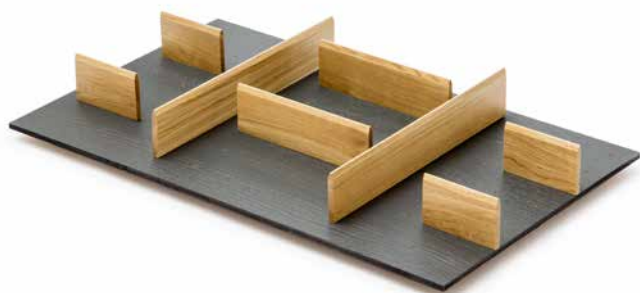

Gavetero de 900 mm compuesto por:

1 Fondo perforado en antracita para 900 mm (MIX 50/90)
4 Divisiones de roble de 120 mm (MIX F120)
2 Divisiones de roble de 240 mm (MIX F240)
2 Divisiones de roble de 410 mm (MIX F410)

| Ref. | Gaveta | Acabado | P.v. |
|-----------------|--------|-------------------|--------|
| MIX G902 | 900 mm | Roble y antracita | 183,00 |

GAVETERO MIX

EJEMPLOS VALORADOS



Gavetero de 900 mm compuesto por:

- 1 Fondo perforado en antracita para 900 mm (MIX 50/90)
- 2 Divisiones de roble de 120 mm (MIX F120)
- 1 División de roble de 240 mm (MIX F240)
- 1 División de roble de 410 mm (MIX F410)
- 1 Botellero de roble (Mix 34)

| Ref. | Gaveta | Acabado | P.v. |
|-----------------|--------|-------------------|--------|
| MIX G903 | 900 mm | Roble y antracita | 113,00 |



Gavetero de 1200 mm compuesto por:

- 1 Fondo perforado en antracita para 1200 mm (MIX 50/120)
- 16 Pernos de roble (MIX 9350)

| Ref. | Gaveta | Acabado | P.v. |
|------------------|---------|-------------------|--------|
| MIX G1201 | 1200 mm | Roble y antracita | 152,00 |

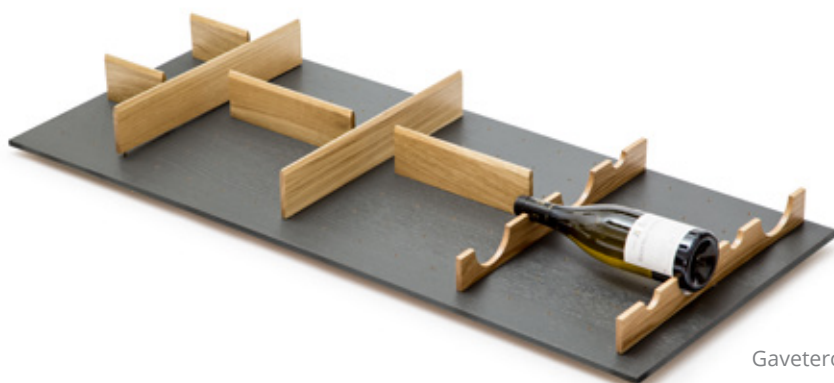

Gavetero de 1200 mm compuesto por:

- 1 Fondo perforado en antracita para 1200 mm (MIX 50/120)
- 2 Divisiones de roble de 120 mm (MIX F120)
- 2 Divisiones de roble de 240 mm (MIX F240)
- 2 Divisiones de roble de 410 mm (MIX F410)
- 1 Botellero de roble (Mix 34)

| Ref. | Gaveta | Acabado | P.v. |
|------------------|---------|-------------------|--------|
| MIX G1202 | 1200 mm | Roble y antracita | 227,00 |

INTERIORES
DE GAVETERO



El sistema Combi System para gaveteros está formado por varias piezas en madera corazón de fresno y un tapete antideslizante en color negro. Podemos hacer nuestras propias composiciones eligiendo la medida del tapete del gavetero que queremos equipar y añadir cualquiera de las piezas en madera que presentamos a continuación.

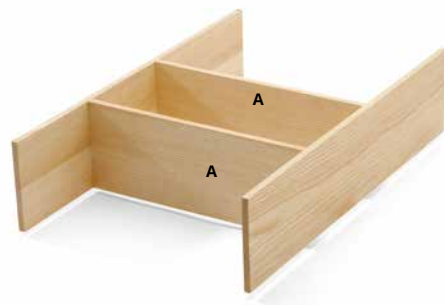

Estructura rectangular con 2 divisiones móviles para poder ajustar a la medida la parte interior de la misma

| Ref. | Medidas (AxPxH) | Divisiones | P.v. |
|---------------|--------------------|------------|-------|
| CS 430 | 300 x 460 x 120 mm | 3 móviles | 77,00 |

Marco de madera en forma de H con 2 huecos "A" para poder introducir cualquier de los 2 accesorios que disponemos

| Ref. | Medidas Máx. (AxPxH) | Divisiones | P.v. |
|---------------|----------------------|------------|-------|
| CS 431 | 300 x 480 x 120 mm | 3 fijas | 69,00 |

INTERIORES DE GAVETERO

ACCESORIOS PARA MARCO PARA INTRODUCIR EN A



Tapa en madera de fresno

| Ref. | Para introducir en | P.v. |
|---------------|--------------------|-------|
| CS 454 | A | 31,00 |



División en forma de cruz en madera de fresno

| Ref. | Para introducir en | P.v. |
|---------------|--------------------|-------|
| CS 455 | A | 39,90 |

TAPETE ANTIDESLIZANTE PARA USAR COMO FONDO NEGRO



Tapete antideslizante Slim

| Ref. | Acabado | Para cajón de | Medida Máx. (AxP) | P.v. |
|-------------------|---------|---------------|-------------------|-------|
| TG50/60.3 | Negro | 600 mm | 525 X 482 mm | 5,00 |
| TG50/90.3 | | 900 mm | 825 X 482 mm | 8,00 |
| TG50/120.3 | | 1200 mm | 1125 x 482 mm | 10,50 |

El tapete es fácilmente recortable, por lo que se puede ajustar a cualquier medida o marca de cajón.

COMBI SYSTEM | *Interiores de Gavetero*
 EJEMPLOS VALORADOS

Gavetero apropiado para gavetas entre 450-600 mm compuesto por:

- 1 Marco de madera en forma de H (CS 431)
- 1 División en forma de cruz (CS 455)
- 1 Tapete antideslizante para 600 mm (recortable)

| Ref. | Gaveta | P.v. |
|-------------------|------------|--------|
| COMBI G605 | 450-600 mm | 113,90 |



Gavetero apropiado para gavetas entre 450-600 mm compuesto por:

- 1 Estructura con 2 divisiones móviles (CS 430)
- 1 Tapete antideslizante para 600 mm (recortable)

| Ref. | Gaveta | P.v. |
|-------------------|------------|-------|
| COMBI G606 | 450-600 mm | 82,00 |



Gavetero apropiado para gavetas entre 450-900 mm compuesto por:

- 1 Marco de madera en forma de H (CS 431)
- 1 Tapa (CS 454)
- 1 División en forma de cruz (CS 455)
- 1 Tapete antideslizante para 900 mm (recortable)

| Ref. | Gaveta | P.v. |
|-------------------|------------|--------|
| COMBI G908 | 450-900 mm | 144,90 |

COMBI SYSTEM
EJEMPLOS VALORADOS



Gavetero apropiado para gavetas entre 800-900 mm compuesto por:

- 2 Estructuras con 2 divisiones móviles (CS 430)
- 1 Tapete antideslizante para 900 mm (recortable)

| Ref. | Gaveta | P.v. |
|-------------------|------------|--------|
| COMBI G909 | 800-900 mm | 162,00 |



Gavetero apropiado para gavetas entre 800-1200 mm compuesto por:

- 1 Marco de madera en forma de H (CS 431)
- 1 Tapa (CS 454)
- 1 División en forma de cruz (CS 455)
- 1 Estructura con 2 divisiones móviles (CS 430)
- 1 Tapete antideslizante para 1200 mm (recortable)

| Ref. | Gaveta | P.v. |
|--------------------|-------------|--------|
| COMBI G1208 | 800-1200 mm | 227,40 |

INTERIORES DE GAVETERO



INTERIORES
DE GAVETERO



CUTTING - HAYA ALISTONADA

La familia Cutting consta de piezas de diferentes medidas para equipar gaveteros de cocina con múltiples posibilidades. Todas las referencias están fabricadas con haya alistonada y se pueden unir para equipar cualquier marca de cajón del mercado. Además se pueden combinar con otras familias de este catálogo que sean también de haya.



INTERIORES
DE GAVETERO

GAVETERO BASE PARA 450 MM

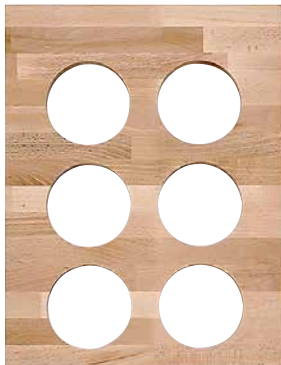

Portabotellas para gavetero de 450 mm

| Ref. | Cajón | Medidas Máx. (AxPxH) | Huecos para botellas | P.v. |
|-------|--------|----------------------|----------------------|-------|
| 75.33 | 450 mm | 375 x 480 x 78 mm | 6 | 78,00 |

GAVETERO BASE PARA 600 MM

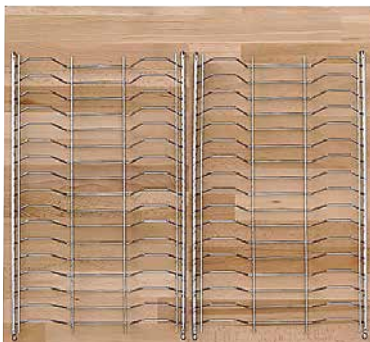

Portaplatos para gavetero de 600 mm

| Ref. | Cajón | Medidas Máx. (AxPxH) | Huecos para platos | P.v. |
|-------|--------|----------------------|--------------------|--------|
| 75.12 | 600 mm | 525 x 480 x 70 mm | 32 | 115,00 |

Indicar modelo de cajón y medida de costado de mueble (16 mm o 19 mm) al hacer su pedido.

GAVETERO BASE PARA 600 MM

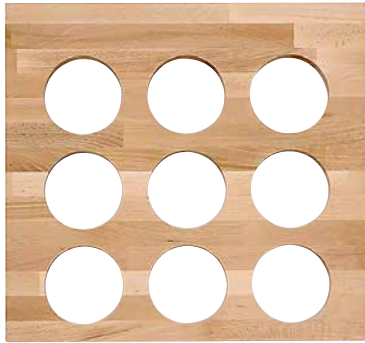

Portabotellas para gavetero de 600 mm

| Ref. | Cajón | Medidas Máx. (AxPxH) | Huecos para botellas | P.v. |
|--------------|--------|----------------------|----------------------|-------|
| 75.34 | 600 mm | 525 x 480 x 78 mm | 9 | 95,00 |



155 x 95 x 285 mm (2250cc)

Gavetero de 600 mm con 8 botes altos de poliestireno y tapa azul

| Ref. | Cajón | Medidas Máx. (AxPxH) | Tarros | P.v. |
|----------------|--------|----------------------|--------|--------|
| 75.72 A | 600 mm | 525 x 480 x 290 mm | 8 | 160,00 |



Portaplatos para gavetero de 600 mm

| Ref. | Cajón | Medidas Máx. (AxPxH) | Huecos para platos | P.v. |
|--------------|--------|----------------------|--------------------|--------|
| 77.02 | 600 mm | 525 x 480 x 40 mm | 24 | 110,00 |



Gavetero de 600 mm para organizar sartenes o tapas

| Ref. | Cajón | Medidas Máx. (AxPxH) | Huecos para sartenes | P.v. |
|--------------|--------|----------------------|----------------------|--------|
| 75.43 | 600 mm | 525 x 480 x 260 mm | 8 | 125,00 |

CUTTING - HAYA ALISTONADA

MÓDULOS DE 300 MM

Los módulos sirven para realizar interiores de cajón de medidas superior a los estándar. Partan de un gavetero base, de 300 o 600 mm, y añadan módulos hasta completar medida. Sirvan como ejemplo los mostrados en la página siguientes.



110 x Ø 110 mm

Módulo de 300 mm con 3 vasos de porcelana

| Ref. | Medidas Máx. (AxPxH) | P.v. |
|-------|----------------------|-------|
| 75.51 | 300 x 480 x 100 mm | 90,00 |



155 x 95 x 285 mm (2250cc)

Módulo de 300 mm con 5 botes altos de poliestireno y tapa azul

| Ref. | Medidas Máx. (AxPxH) | Botes | P.v. |
|---------|----------------------|-------|--------|
| 75.70 A | 300 x 480 x 290 mm | 5 | 110,00 |



Módulo portaplatos extraíble de 300 mm

| Ref. | Medidas Máx. (AxPxH) | Huecos para platos | P.v. |
|-------|----------------------|--------------------|-------|
| 75.10 | 300 x 480 x 310 mm | 16 | 65,00 |



Módulo portaplatos de 300 mm

| Ref. | Medidas Máx. (AxPxH) | Huecos para platos | P.v. |
|-------|----------------------|--------------------|-------|
| 75.11 | 300 x 480 x 70 mm | 16 | 59,00 |

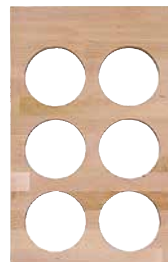

Módulo portabotellas de 300 mm

| Ref. | Medidas Máx. (AxPxH) | Huecos para botellas | P.v. |
|-------|----------------------|----------------------|-------|
| 75.32 | 300 x 480 x 78 mm | 6 | 69,00 |



Módulo portaplatos de 300 mm

| Ref. | Medidas Máx. (AxPxH) | Huecos para platos | P.v. |
|-------|----------------------|--------------------|-------|
| 77.01 | 300 x 480 x 40 mm | 12 | 70,00 |



Módulo de 300 mm para organizar sartenes o tapas

| Ref. | Medidas Máx. (AxPxH) | Huecos para sartenes | P.v. |
|-------|----------------------|----------------------|-------|
| 75.42 | 300 x 480 x 260 mm | 5 | 69,00 |



CAJAS DE TABLERO MARINO

Sistema de cajas de tablero marino con el cual podemos equipar gaveteros de 600, 800, 1000, 1100 y 1200 mm. Sirven para cualquier gavetero de profundidad superior a 460 mm y altura superior de 190 mm. Para otras medidas consultar disponibilidad.

CAJAS DE 240 X 230 MM



L 2419T



L 24BOT



L 2419NL

Cajas de tablero marino chapado en haya y nogal de 240x230 mm

| Ref. | Acabado | Medidas (AxPxH) | Divisiones para botellas | P.v. |
|----------|---------|--------------------|--------------------------|-------|
| L 2419T | Haya | 240 x 230 x 190 mm | No | 39,00 |
| L 24BOT | | | Sí | 59,00 |
| L 2419NL | Nogal | | No | 49,00 |

Indicar modelo de cajón y medida de costado de mueble (16 mm o 19 mm) al hacer su pedido.

CAJAS DE TABLERO MARINO | *interiores de Gaveteros*

CAJAS DE 240 X 460 MM



L 244619T



L 46BOT



L 2446NL

Cajas de tablero marino chapado en haya y nogal de 240x460 mm

| Ref. | Acabado | Medidas (AxPxH) | Divisiones para botellas | P.v. |
|-----------|---------|--------------------|--------------------------|-------|
| L 244619T | Haya | 240 x 460 x 190 mm | No | 55,00 |
| L 46BOT | | | Sí | 83,00 |
| L 2446NL | Nogal | | No | 65,00 |

ACCESORIOS



Tapa para cajas de 240 x 460 mm

| Ref. | Acabado | Medidas (AxP) | P.v. |
|-------|---------|---------------|-------|
| L TAP | Haya | 240 x 460 mm | 21,00 |

COMPOSICIONES DE 600 MM

2 cajas de 240 x 230
1 caja de 240 x 460

| | |
|-------------------|-------------------|
| Caja de 240 x 230 | Caja de 240 x 460 |
| Caja de 240 x 230 | |

2 cajas de 240 x 460

| | |
|-------------------|-------------------|
| Caja de 240 x 460 | Caja de 240 x 460 |
|-------------------|-------------------|

4 cajas de 240 x 230

| | |
|-------------------|-------------------|
| Caja de 240 x 230 | Caja de 240 x 230 |
| Caja de 240 x 230 | Caja de 240 x 230 |

CAJAS DE TABLERO MARINO

MÓDULOS (CAJAS DE 200 X 230 Y 300 X 230 MM)

Puede ampliar sus gaveteros añadiendo 2 cajas del mismo tamaño de estos 2 modelos de cajas. Dos cajas de 300 x 230 mm hacen de módulo de 300 mm (ampliamos cualquier gavetero base en 300 mm) y dos cajas de 200 x 230 mm hacen de módulo de 200 mm (ampliamos en 200 mm).



L 2019T



L 3019T



L 2019NL



L 3019NL

INTERIORES
DE GAVETERO

Cajas de tablero marino chapado en haya y nogal

| Ref. | Acabado | Medidas (AxPxH) | Divisiones para botellas | P.v. |
|----------|---------|--------------------|--------------------------|-------|
| L 3019T | Haya | 300 x 230 x 190 mm | No | 42,00 |
| L 2019T | | 200 x 230 x 190 mm | | 38,00 |
| L 3019NL | Nogal | 300 x 230 x 190 mm | | 54,00 |
| L 2019NL | | 200 x 230 x 190 mm | | 50,00 |

COMPOSICIONES

Composición de 800 mm

| | |
|-----------------------|-------------------|
| Composición de 600 mm | Caja de 200 x 230 |
| | Caja de 200 x 230 |

Composición de 900 mm

| | |
|-----------------------|-------------------|
| Composición de 600 mm | Caja de 300 x 230 |
| | Caja de 300 x 230 |

Composición de 1000 mm

| | | |
|-----------------------|-------------------|-------------------|
| Composición de 600 mm | Caja de 200 x 230 | Caja de 200 x 230 |
| | Caja de 200 x 230 | Caja de 200 x 230 |

Composición de 1200 mm

| | | |
|-----------------------|-------------------|-------------------|
| Composición de 600 mm | Caja de 300 x 230 | Caja de 300 x 230 |
| | Caja de 300 x 230 | Caja de 300 x 230 |

INTERIORES DE GAVETERO | *Interiores de Gaveteros*

EJEMPLOS VALORADOS



Gavetero de 600 mm compuesto por:

2 cajas de 240x230 mm (L 2419T)
1 caja de 240x460 mm (L 4241946T)

| Ref. | Gaveta | Acabado | P.v. |
|----------------------|--------|---------|--------|
| Gavetero 60.1 | 600 mm | Haya | 138,00 |



Gavetero de 600 mm compuesto por:

2 cajas de 240x230 mm (L 2419NL)
1 caja de 240x460 mm (L 2446NL)

| Ref. | Gaveta | Acabado | P.v. |
|----------------------|--------|---------|--------|
| Gavetero 60.2 | 600 mm | Nogal | 163,00 |



Gavetero de 800 mm compuesto por:

2 Cajas de 200x230 mm (L 2019T)
1 Gavetero de 600 mm con 8 botes altos (75.72 A)

| Ref. | Gaveta | Acabado | P.v. |
|----------------------|--------|---------|--------|
| Gavetero 80.1 | 800 mm | Haya | 236,00 |

INTERIORES DE GAVETERO
EJEMPLOS VALORADOS



Gavetero de 800 mm compuesto por:

- 2 Cajas de 200x230 mm (L 2019NL)
- 1 Caja de 240x460 mm (L 2446NL)
- 2 Cajas de 240x230 mm (L 2419NL)

| Ref. | Gaveta | Acabado | P.v. |
|----------------------|--------|---------|--------|
| Gavetero 80.2 | 800 mm | Nogal | 263,00 |



Gavetero de 900 mm compuesto por:

- 1 Módulo portaplatos extraíble de 300 mm (75.10)
- 1 Portaplatos para gavetero de 600 mm (75.12)

| Ref. | Gaveta | Acabado | P.v. |
|----------------------|--------|---------|--------|
| Gavetero 90.1 | 900 mm | Haya | 180,00 |



Gavetero de 900 mm compuesto por:

- 2 Cajas de 300x230 mm (L 3019T)
- 1 Salsera-especiero para cajón de 600 mm (75.29)

| Ref. | Gaveta | Acabado | P.v. |
|----------------------|--------|---------|--------|
| Gavetero 90.2 | 900 mm | Haya | 344,00 |

INTERIORES
DE GAVETERO

INTERIORES DE GAVETERO | *Interiores de Gaveteros*
EJEMPLOS VALORADOS



Gavetero de 900 mm compuesto por:

- 1 Módulo portasartenes de 300 mm (75.42)
- 1 Portaplatos para gavetero de 600 mm (77.02)

| Ref. | Gaveta | Acabado | P.v. |
|-----------------------|--------|---------|--------|
| Gavetero 90.14 | 900 mm | Haya | 179,00 |

INTERIORES
DE GAVETERO



Gavetero de 900 mm compuesto por:

- 2 Cajas de 240x230 mm (L 2419T)
- 2 Cajas de 300x230 mm (L 3019T)
- 1 Caja de 240x460 mm (L 4241946T)
- 1 Tapa para caja (L TAP)

| Ref. | Gaveta | Acabado | P.v. |
|----------------------|--------|---------|--------|
| Gavetero 90.6 | 900 mm | Haya | 243,00 |



Gavetero de 900 mm compuesto por:

- 2 Cajas de 240x230 mm (L 2419NL)
- 2 Cajas de 300x230 mm (L 3019NL)
- 1 Caja de 240x460 mm (L 2446NL)

| Ref. | Gaveta | Acabado | P.v. |
|----------------------|--------|---------|--------|
| Gavetero 90.8 | 900 mm | Nogal | 271,00 |

INTERIORES DE GAVETERO

EJEMPLOS VALORADOS



Gavetero de 1200 mm compuesto por:

- 1 Módulo de 300 mm con 5 botes altos (75.70 A)
- 1 Módulo de 300 mm con 3 vasos de porcelana (75.51)
- 1 Portabotellas para gavetero de 600 mm (75.34)

| Ref. | Gaveta | Acabado | P.v. |
|-----------------------|---------|---------|--------|
| Gavetero 120.8 | 1200 mm | Haya | 295,00 |



Gavetero de 1200 mm compuesto por:

- 1 Caja de 240x460 mm (L 4241946T)
- 1 Tapa para caja (L TAP)
- 2 Cajas de 300x230 mm (L 3019T)
- 2 Cajas de 240x230 mm con botelleros (L 24BOT)
- 2 Cajas de 300x230 mm (L 3019T)

| Ref. | Gaveta | Acabado | P.v. |
|-----------------------|----------|---------|--------|
| Gavetero 120.3 | 1.200 mm | Haya | 367,00 |



Sistema por el cual se pueden equipar todos los gaveteros de todos los fabricantes de cajón, ya que disponemos de fondos perforados de todas las medidas. Al realizar el pedido indíquenos entre los diferentes accesorios que podemos incluir, siempre manteniendo la referencia de su profundidad.

FONDOS MDF DE 4 MM REVERSIBLE (COLOR HAYA Y COLOR GRIS)

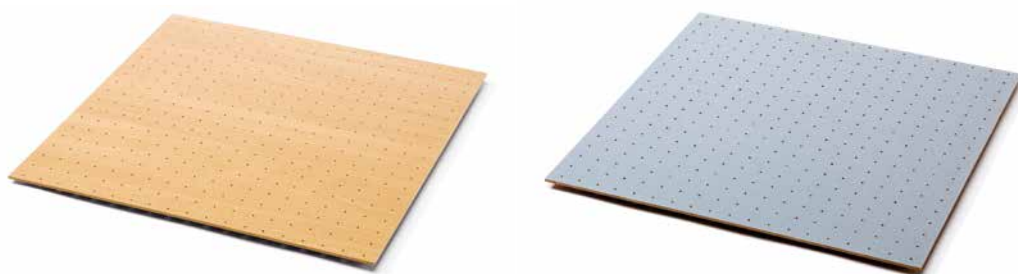

INTERIORES
DE GAVETERO

Fondos perforados de 4 mm multiperforados

| Ref. | Gaveta | Medida Máx.(AxPxH) | P.v. |
|----------------|---------|--------------------|-------|
| G50/45 | 450 mm | 375 x 482 x 4 mm | 13,00 |
| G50/60 | 600 mm | 525 x 482 x 4 mm | 15,00 |
| G50/90 | 900 mm | 825 x 482 x 4 mm | 21,00 |
| G50/120 | 1200 mm | 1125 x 482 x 4 mm | 33,00 |

ACCESORIOS FONDOS 4 mm



K LE



K TR

Set de 4 pernos de ABS para 4 mm. Primero debemos colocar el tornillo por la parte de abajo del fondo y luego atornillar el perno

| Ref. | Material | Acabado | Unidades por set | P.v. |
|-------------|----------|--------------|------------------|-------|
| K LE | ABS | Haya | 4 | 16,00 |
| K TR | | Transparente | | 13,00 |



Set de 4 separadores para usar con pernos de plástico de altura 120 mm

| Ref. | Material | Acabado | Longitud | Unidades por set | P.v. |
|--------------|----------|---------|----------|------------------|-------|
| F 140 | ABS | Haya | 140 mm | 4 | 27,00 |

FONDOS PERFORADOS | Interiores de Gavetero

FONDOS MDF DE 8 mm



Haya



Nogal



Blanco

Fondos perforados de 8 mm multiperforados

| Ref. Haya | Ref. Nogal | Ref. Blanco | Gaveta | Medida Máx.(AxPxH) | P.v. |
|-----------|------------|-------------|---------|--------------------|-------|
| 12G50/45 | NLG50/45 | BAG50/45 | 450 mm | 375 x 480 x 8 mm | 17,00 |
| 12G50/60 | NLG50/60 | BAG50/60 | 600 mm | 525 x 480 x 8 mm | 19,00 |
| 12G50/90 | NLG50/90 | BAG50/90 | 900 mm | 825 x 480 x 8 mm | 35,00 |
| 12G50/120 | NLG50/120 | BAG50/120 | 1200 mm | 1125 x 480 x 8 mm | 47,00 |

ACCESORIOS FONDOS 8 mm HAYA



Set de 4 pernos barnizados de madera de haya para 8 mm. Con tornillo sujeto al perno para poder atornillar directamente al fondo. Altura 135 mm.

| Ref. | Material | Acabado | Unidades por set | P.v. |
|---------|----------|---------|------------------|------|
| 12 K HA | Madera | Haya | 4 | 9,00 |



Set de 4 pernos de ABS para 8 mm. Con tornillo sujeto al perno para poder atornillar directamente al fondo. Altura 135 mm.

| Ref. | Material | Acabado | Unidades por set | P.v. |
|---------|----------|---------|------------------|-------|
| 12 K LE | ABS | Haya | 4 | 18,00 |



Set de 4 separadores de ABS, 2 de 148 mm y 2 de 180 mm de longitud, para usar con pernos de ABS. Altura de 120 mm

| Ref. | Material | Acabado | Longitud | Unidades por set | P.v. |
|---------|----------|---------|---------------------------|------------------|-------|
| 12 F148 | ABS | Haya | 2 de 148 y 2 de 180 mm | 4 | 27,00 |

ACCESORIOS FONDOS 8 mm NOGAL



Set de 4 pernos barnizados de madera en color nogal para 8 mm. Con tornillo sujeto al perno para poder atornillar directamente al fondo. Altura 135 mm

| Ref. | Material | Acabado | Unidades por set | P.v. |
|---------|----------|---------|------------------|------|
| NL K HA | Madera | Nogal | 4 | 9,00 |

ACCESORIOS FONDOS 8 mm BLANCO



Set de 4 pernos barnizados de madera en color blanco para 8 mm. Con tornillo sujeto al perno para poder atornillar directamente al fondo. Altura 135 mm

| Ref. | Material | Acabado | Unidades por set | P.v. |
|---------|----------|---------|------------------|------|
| BA K HA | Madera | Blanco | 4 | 9,00 |

FONDOS DE TABLERO MARINO DE 16 MM DE ESPESOR



Fondos de 16 mm de espesor, para montar como fondo del cajón

| Ref. | Gaveta | Medida Máx.(AxPxH) | P.v. |
|------|---------|--------------------|-------|
| 9301 | 450 mm | 400 x 500 x 16 mm | 37,00 |
| 9302 | 600 mm | 550 x 500 x 16 mm | 39,00 |
| 9303 | 900 mm | 850 x 500 x 16 mm | 59,00 |
| 9304 | 1200 mm | 1150 x 500 x 16 mm | 77,00 |



Perno macizo de haya barnizada. Con cilindro de metal sujeto al perno para poder fijar directamente al fondo por presión. Altura 145 mm. Unidad

| Ref. | Material | Color | Unidades por set | P.v. |
|------|----------|-------|------------------|------|
| 9351 | Madera | Haya | 1 | 2,50 |

ACCESORIOS PARA CUALQUIER ESPESOR DE FONDO (ACABADO HAYA)



Portabotellas para 4 botellas, para fijar encima de un fondo perforado o en cualquier gavetero suelto

| Ref. | Material | Acabado | Medidas (PxAxH) | P.v. |
|-------|----------|---------|--------------------|-------|
| EI472 | Madera | Haya | 472 x 110 x 120 mm | 19,00 |
| EM481 | | | 481 x 110 x 120 mm | 19,00 |



Portasartenes sin fondo, con 4 divisiones para sartenes y tapas. Contiene en la parte de abajo una goma antideslizante, para fijar en fondo perforado o en cualquier gavetero suelto

| Ref. | Material | Acabado | Medidas (PxAxH) | P.v. |
|-------|----------|---------|--------------------|-------|
| PIM N | Madera | Haya | 397 x 315 x 215 mm | 90,00 |



Indicar modelo de cajón y medida de costado de mueble (16 mm o 19 mm) al hacer su pedido.

FONDOS PERFORADOS | *Interiores de Gavetero*

EJEMPLOS VALORADOS

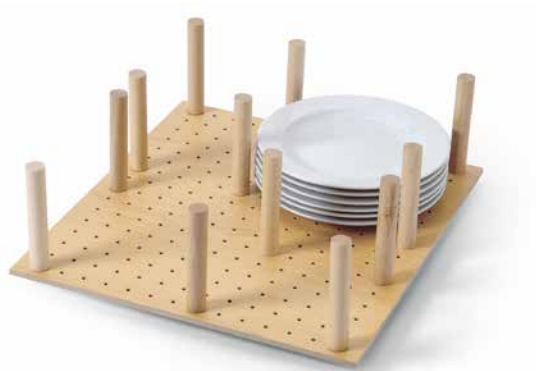

Gavetero de 600 mm compuesto por:

- 1 Fondo de 8 mm para 600 mm
- 3 Set de 4 pernos

| Ref. | Gaveta | Acabado | P.v. |
|----------------------|--------|---------|-------|
| Gavetero 60.4 | | Haya | 46,00 |
| Gavetero 60.5 | 600 mm | Nogal | 46,00 |
| Gavetero 60.9 | | Blanco | 46,00 |

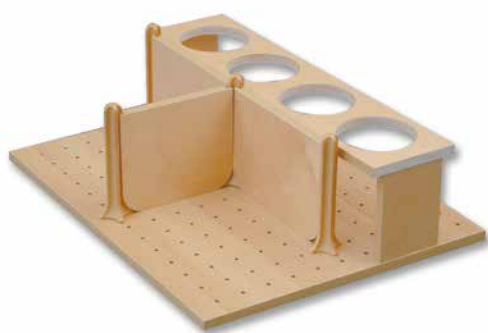

Gavetero de 600 mm compuesto por:

- 1 Fondo de 8 mm para 600 mm
- 1 Set de 4 pernos (12 K LE)
- 1 Set de 4 separadores (12 F 148)
- 1 Botellero (E...)

| Ref. | Gaveta | Acabado | P.v. |
|----------------------|--------|---------|-------|
| Gavetero 60.6 | 600 mm | Haya | 83,00 |



Gavetero de 600 mm compuesto por:

- 1 Fondo de 8 mm para 600 mm
- 4 Set de 4 pernos (12 K LE)

| Ref. | Gaveta | Acabado | P.v. |
|----------------------|--------|---------|-------|
| Gavetero 60.7 | 600 mm | Haya | 91,00 |



Gavetero de 900 mm compuesto por:

- 1 Fondo de 8 mm para 900 mm
- 4 Set de 4 pernos

| Ref. | Gaveta | Acabado | P.v. |
|-----------------------|--------|---------|-------|
| Gavetero 90.9 | | Haya | 71,00 |
| Gavetero 90.10 | 900 mm | Nogal | 71,00 |
| Gavetero 90.13 | | Blanco | 71,00 |

FONDOS PERFORADOS

EJEMPLOS VALORADOS



Gavetero de 900 mm compuesto por:

- 1 Fondo de 8 mm para 900 mm
- 4 Set de 4 pernos (12 K LE)
- 1 Portasartenes (PIM N)

| Ref. | Gaveta | Acabado | P.v. |
|-----------------------|--------|---------|--------|
| Gavetero 90.11 | 900 mm | Haya | 197,00 |

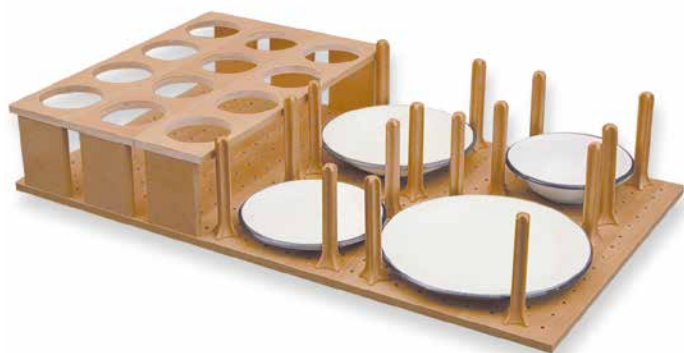

Gavetero de 900 mm compuesto por:

- 1 Fondo de 8 mm para 900 mm
- 4 Set de 4 pernos (12 K LE)
- 3 Botelleros (E...)

| Ref. | Gaveta | Acabado | P.v. |
|-----------------------|--------|---------|--------|
| Gavetero 90.12 | 900 mm | Haya | 164,00 |

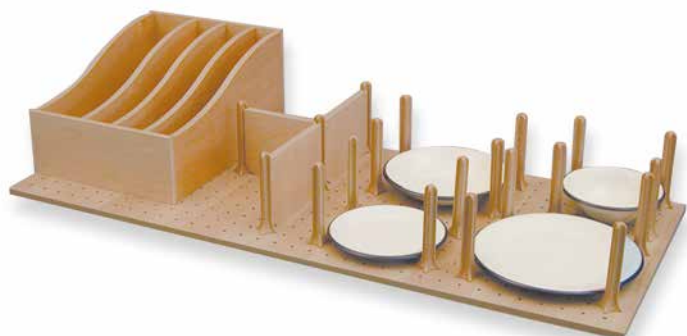

Gavetero de 1200 mm compuesto por:

- 1 Fondo de 8 mm para 1200 mm
- 5 Set de 4 pernos (12 K LE)
- 1 Set de 4 separadores (12 F 148)
- 1 Portasartenes (PIM N)

| Ref. | Gaveta | Acabado | P.v. |
|-----------------------|---------|---------|--------|
| Gavetero 120.6 | 1200 mm | Haya | 254,00 |



Gavetero de 1200 mm compuesto por:

- 1 Fondo de 8 mm para 1200 mm
- 5 Set de 4 pernos

| Ref. | Gaveta | Acabado | P.v. |
|-----------------------|---------|---------|-------|
| Gavetero 120.4 | | Haya | 92,00 |
| Gavetero 120.5 | 1200 mm | Nogal | 92,00 |
| Gavetero 120.7 | | Blanco | 92,00 |

TAPETE ANTIDESLIZANTE PEARL | Interiores de Gavetero

Presentamos los nuevos tapetes antideslizantes rígidos Pearl, que servimos en placa y disponemos para todas las medidas de cajón (espesor 1 mm). Estos tapetes están disponibles en stock en medidas para cajón de 600, 900 y 1200 mm (se pueden pedir individualmete). El resto de medidas se pueden pedir pero con una cantidad mínima de 10 por medida. Los tapetes son fácilmente recortables, por lo que se pueden ajustar otras medidas o marcas de cajón.



INTERIORES DE GAVETERO



Detalle textura

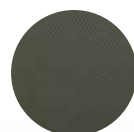

Detalle textura

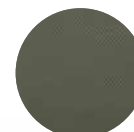

Detalle textura

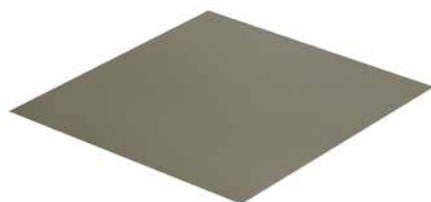

Tapete gris



Tapete negro

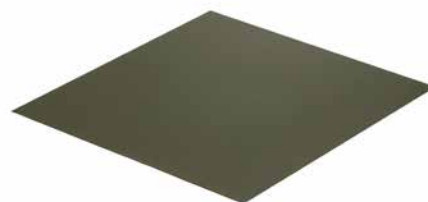

Tapete antracita

Tapete antideslizante Pearl

| Ref. Color Gris | Ref. Color Negro | Ref. Color Antracita | Para cajón de | Medida Máx.(AxP) | P.v. |
|-----------------|------------------|----------------------|---------------|------------------|-------|
| PL50/30.1 | PL50/30.3 | PL50/30.4 | 300 mm | 225 x 482 mm | 2,30 |
| PL50/35.1 | PL50/35.3 | PL50/35.4 | 350 mm | 275 x 482 mm | 2,90 |
| PL50/40.1 | PL50/40.3 | PL50/40.4 | 400 mm | 325 x 482 mm | 3,30 |
| PL50/45.1 | PL50/45.3 | PL50/45.4 | 450 mm | 375 x 482 mm | 3,80 |
| PL50/50.1 | PL50/50.3 | PL50/50.4 | 500 mm | 425 x 482 mm | 4,30 |
| PL50/60.1 | PL50/60.3 | PL50/60.4 | 600 mm | 525 x 482 mm | 5,30 |
| PL50/70.1 | PL50/70.3 | PL50/70.4 | 700 mm | 625 x 482 mm | 6,30 |
| PL50/80.1 | PL50/80.3 | PL50/80.4 | 800 mm | 725 x 482 mm | 7,10 |
| PL50/90.1 | PL50/90.3 | PL50/90.4 | 900 mm | 825 x 482 mm | 8,30 |
| PL50/100.1 | PL50/100.3 | PL50/100.4 | 1000 mm | 925 x 482 mm | 8,90 |
| PL50/120.1 | PL50/120.3 | PL50/120.4 | 1200 mm | 1125 x 482 mm | 11,00 |

TAPETE ANTIDESLIZANTE SLIM



Adaptable a cualquier medida

Presentamos los tapetes rígidos antideslizantes Slim, que servimos en placa y disponemos para todas las medidas de cajón (espesor 0,8 mm). Hasta ahora utilizábamos estos tapetes combinados con cuberteros o con cubos de basura, pero debido a la gran demanda que ha tenido, incorporamos todas las medidas de cajón. Estos tapetes están disponibles en stock en medidas para cajón de 600, 900 y 1200 mm (se pueden pedir individualmete). El resto de medidas se pueden pedir pero con una cantidad mínima de 10 por medida. Los tapetes son fácilmente recortables, por lo que se pueden ajustar otras medidas o marcas de cajón.



INTERIORES DE GAVETERO



Detalle textura



Detalle textura



Tapete gris



Tapete negro

Tapete antideslizante Slim

| Ref. Color Gris | Ref. Color Negro | Para cajón de | Medida Máx.(AxP) | P.v. |
|-------------------|-------------------|---------------|------------------|-------|
| TG50/30.1 | TG50/30.3 | 300 mm | 225 x 482 mm | 2,20 |
| TG50/35.1 | TG50/35.3 | 350 mm | 275 x 482 mm | 2,80 |
| TG50/40.1 | TG50/40.3 | 400 mm | 325 x 482 mm | 3,25 |
| TG50/45.1 | TG50/45.3 | 450 mm | 375 x 482 mm | 3,60 |
| TG50/50.1 | TG50/50.3 | 500 mm | 425 x 482 mm | 4,10 |
| TG50/60.1 | TG50/60.3 | 600 mm | 525 x 482 mm | 5,00 |
| TG50/70.1 | TG50/70.3 | 700 mm | 625 x 482 mm | 6,00 |
| TG50/80.1 | TG50/80.3 | 800 mm | 725 x 482 mm | 6,80 |
| TG50/90.1 | TG50/90.3 | 900 mm | 825 x 482 mm | 8,00 |
| TG50/100.1 | TG50/100.3 | 1000 mm | 925 x 482 mm | 8,60 |
| TG50/120.1 | TG50/120.3 | 1200 mm | 1125 x 482 mm | 10,50 |

TAPETE ANTIDESLIZANTE EN ROLLO R1 | Interiores de Gavetero

El tapete antideslizante R1 ofrece unas ventajas adicionales a los cajones y estantes:

- Previene el desplazamiento de los utensilios de cocina gracias a la acción de freno de la superficie.
- Previene el rayado entre los objetos y el interior de los cajones o estantes.
- Gracias a la superficie granulada, resulta muy fácil de limpiar.

Espesor de 1,2 mm. Material polimérico exento de PVC, no tóxico e idóneo para el contacto con los alimentos según la normativa europea 90/128 EEC.

Indicar tipo de cajón:

- Profundidad 475 mm para cajón BLM
- Profundidad 462 mm para cajón HTCH
- Profundidad 480 mm para cajón GRSS



INTERIORES DE GAVETERO



Rollo tapete gris



Rollo tapete blanco



Rollo tapete antracita

Rollo completo de 30 metros de tapete R1

| Ref. | Acabado | Metros | P.v. |
|-----------------|-----------|---------------------------|----------------------------------|
| TAPETE | Gris | | |
| TAPEBLAN | Blanco | Rollo completo, 30 metros | Ver apartado: Tarifa Profesional |
| TAPEGRAF | Antracita | | |

Metro lineal de tapete R1, en metros sueltos.

| Ref. | Acabado | Metros | P.v. |
|---------------|-----------|---------|----------------------------------|
| TAP-02 | Gris | | |
| TAP-03 | Blanco | Sueltos | Ver apartado: Tarifa Profesional |
| TAP-04 | Antracita | | |

TAPETE ANTIDESLIZANTE EN ROLLO R5

Presentamos el nuevo modelo de tapete antideslizante R5. Este nuevo tapete R5 tiene un espesor de 1,2 mm y un dibujo diferente al R1, donde los puntos sobresalientes se han cambiado por mini hendiduras que aportan al tapete un diseño innovador. Al igual que el tapete existente en rollo, tiene 30 metros de longitud y puede ser solicitado a las medidas que disponemos en stock, es decir con profundidad 462, 475 y 480 mm. Indicar profundidad al hacer su pedido. Bajo pedido se pueden fabricar rollos con una profundidad diferente, consultar precio y disponibilidad.

INTERIORES
DE GAVETERO

Rollo completo de 30 metros de tapete R5

| Ref. | Acabado | Metros | P.v. |
|---------|-----------|---------------------------|----------------------------------|
| TAPR5 | Gris | | |
| TAPR5BA | Blanco | Rollo completo, 30 metros | Ver apartado: Tarifa Profesional |
| TAPR5GF | Antracita | | |

Metro lineal de tapete R5, en metros sueltos.

| Ref. | Acabado | Metros | P.v. |
|------------|-----------|---------|----------------------------------|
| TAPR5-02 | Gris | | |
| TAPR5BA-02 | Blanco | Sueltos | Ver apartado: Tarifa Profesional |
| TAPR5GF-02 | Antracita | | |





TIRADORES

| | |
|-----------------------|-----|
| TIRADORES | 328 |
| TIRADORES DE ENCASTRE | 346 |
| TIRADORES CLÁSICOS | 347 |
| POMOS | 350 |
| TIRADORES ABS | 354 |
| POMOS ABS | 355 |



TIRADORES

SCHWINN

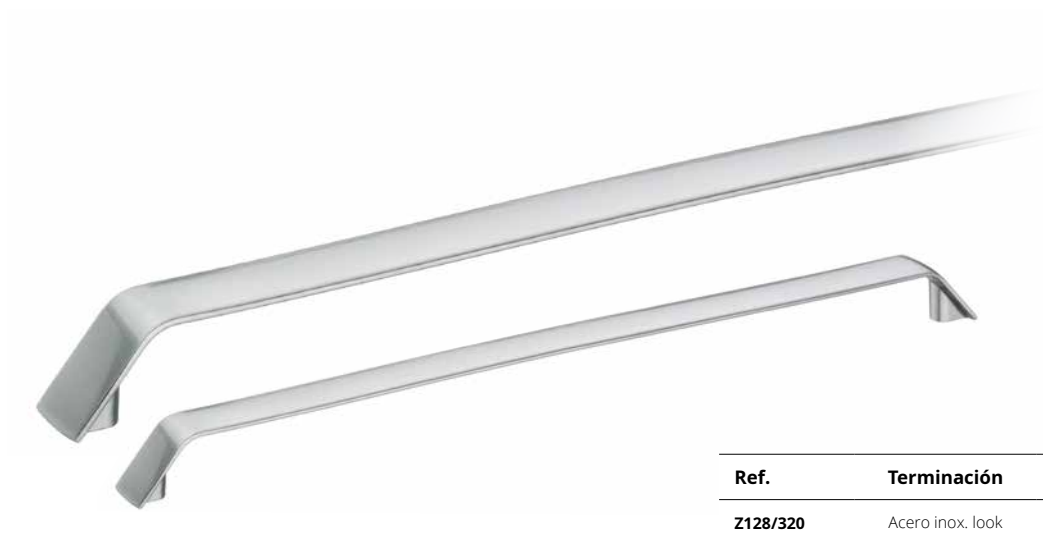

| Ref. | Terminación | Material | P.v. |
|----------|------------------|----------|------|
| Z128/320 | Acero inox. look | Zamac | 6,90 |



| Ref. | Terminación | Material | P.v. |
|----------|------------------|----------|------|
| Z128/160 | Acero inox. look | Zamac | 3,60 |



| Ref. | Terminación | Material | P.v. |
|-------------|--------------------------|----------|-------|
| 2995/320 CB | Cromo brillo galvanizado | Zamac | 12,00 |
| 2995/192 CB | Cromo brillo galvanizado | | 4,70 |
| 2995/192 | Acero inox. look | | 4,20 |



Muchas más opciones bajo pedido. Descargue catálogo Creative de Schwinn desde nuestra página web www.cucineoggi.com

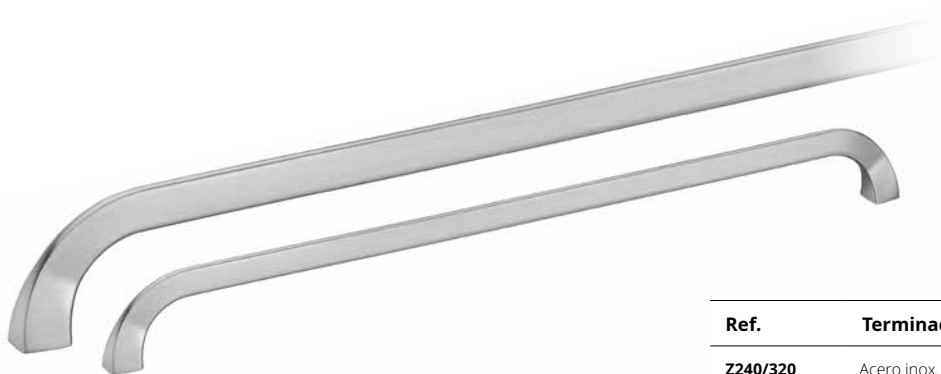

| Ref. | Terminación | Material | P.v. |
|----------|------------------|----------|------|
| Z240/320 | Acero inox. mate | Zamac | 4,20 |



| Ref. | Terminación | Material | P.v. |
|----------|------------------|----------|------|
| Z240/160 | Acero inox. mate | Zamac | 2,50 |



TIRADORES



| Ref. | Terminación | Material | P.v. |
|-------------|--------------------------|----------|------|
| Z240/320 CB | Cromo brillo galvanizado | Zamac | 4,20 |



| Ref. | Terminación | Material | P.v. |
|-------------|--------------------------|----------|------|
| Z240/160 CB | Cromo brillo galvanizado | Zamac | 2,50 |





| Ref. | Terminación | Material | P.v. |
|----------|------------------|----------|------|
| Z193/320 | Acero inox. mate | Zamac | 7,60 |



| Ref. | Terminación | Material | P.v. |
|----------|------------------|----------|------|
| Z193/160 | Acero inox. mate | Zamac | 4,30 |

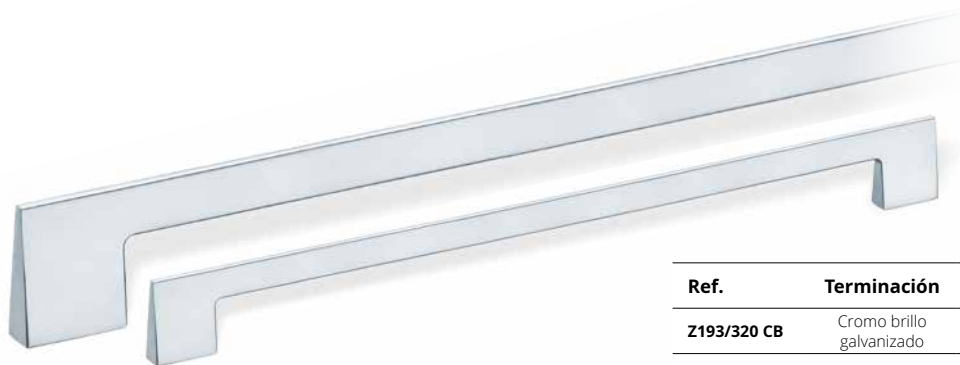

| Ref. | Terminación | Material | P.v. |
|-------------|--------------------------|----------|------|
| Z193/320 CB | Cromo brillo galvanizado | Zamac | 6,90 |



| Ref. | Terminación | Material | P.v. |
|-------------|--------------------------|----------|------|
| Z193/160 CB | Cromo brillo galvanizado | Zamac | 3,90 |



TIRADORES



| Ref. | Terminación | Material | P.v. |
|--------------------|--------------------------|----------|-------|
| 2576/480 CM | Cromo mate galvanizado | Zamac | 10,85 |
| 2576/480 CB | Cromo brillo galvanizado | | 10,85 |



| Ref. | Terminación | Material | P.v. |
|--------------------|--------------------------|----------|------|
| 2576/320 CM | Cromo mate galvanizado | Zamac | 6,50 |
| 2576/320 CB | Cromo brillo galvanizado | | 6,50 |



| Ref. | Terminación | Material | P.v. |
|--------------------|--------------------------|----------|------|
| 2576/256 CM | Cromo mate galvanizado | Zamac | 6,00 |
| 2576/256 CB | Cromo brillo galvanizado | | 6,00 |



TIRADORES



| Ref. | Terminación | Material | P.v. |
|-------------|--------------------------|----------|------|
| 2576/192 CM | Cromo mate galvanizado | Zamac | 5,50 |
| 2576/192 CB | Cromo brillo galvanizado | | 5,50 |



| Ref. | Terminación | Material | P.v. |
|-------------|--------------------------|----------|------|
| 2576/160 CM | Cromo mate galvanizado | Zamac | 5,00 |
| 2576/160 CB | Cromo brillo galvanizado | | 5,00 |

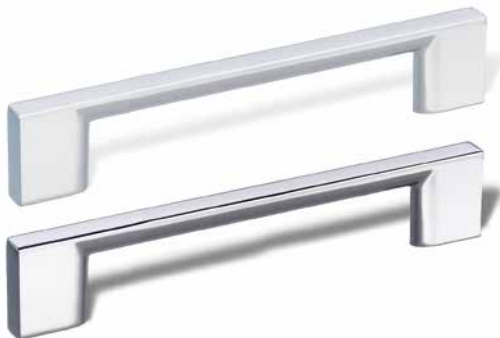

| Ref. | Terminación | Material | P.v. |
|-------------|--------------------------|----------|------|
| 2576/128 CM | Cromo mate galvanizado | Zamac | 4,30 |
| 2576/128 CB | Cromo brillo galvanizado | | 4,30 |



| Ref. | Terminación | Material | P.v. |
|------------|--------------------------|----------|------|
| 2971/16 CM | Cromo mate galvanizado | Zamac | 4,20 |
| 2971/16 CB | Cromo brillo galvanizado | | 4,20 |



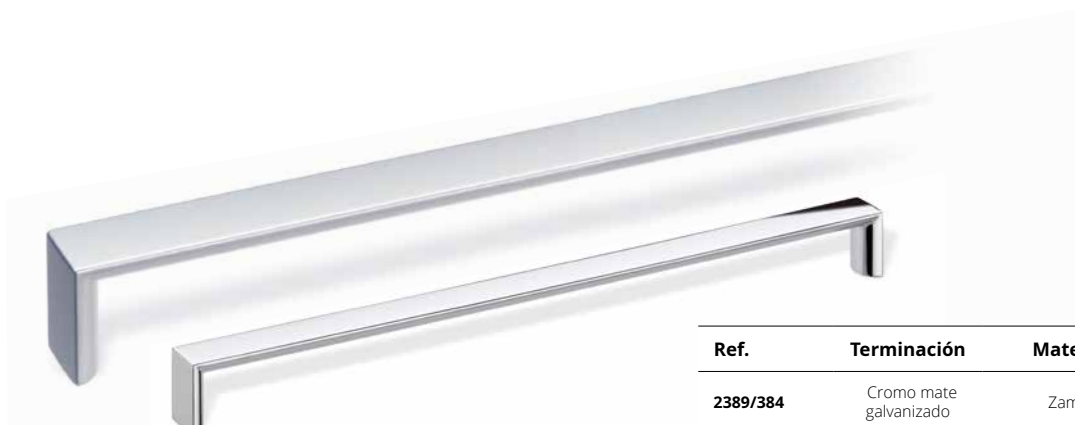

| Ref. | Terminación | Material | P.v. |
|----------|------------------------|----------|-------|
| 2389/384 | Cromo mate galvanizado | Zamac | 12,50 |



| Ref. | Terminación | Material | P.v. |
|----------|------------------------|----------|------|
| 2389/160 | Cromo mate galvanizado | Zamac | 5,90 |



TIRADORES



| Ref. | Terminación | Material | P.v. |
|-------------|--------------------------|----------|-------|
| Z091/192 CB | Cromo brillo galvanizado | Zamac | 12,50 |
| Z091/192 CM | Cromo mate galvanizado | | 12,50 |



| Ref. | Art. N° | Terminación | Material | P.v. |
|-------|----------|---------------------------------------|----------|------|
| 54995 | 2597/128 | Cromo brillo y cromo mate galvanizado | Zamac | 8,90 |





| Ref. | Terminación | Material | P.v. |
|----------|------------------|----------|-------|
| 2019/224 | Acero inox. look | Zamac | 10,95 |

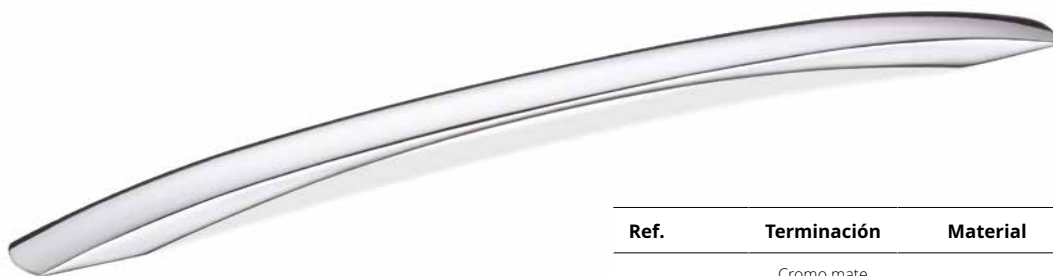

| Ref. | Terminación | Material | P.v. |
|----------|------------------------|----------|------|
| 4380/320 | Cromo mate galvanizado | Aluminio | 9,30 |



| Ref. | Terminación | Material | P.v. |
|----------|------------------|----------|------|
| 2930/160 | Acero inox. look | Zamac | 6,35 |





| Ref. | Terminación | Material | P.v. |
|----------|------------------------|----------|------|
| Z008/256 | Cromo mate galvanizado | Zamac | 9,55 |



| Ref. | Terminación | Material | P.v. |
|-------------|--------------------------|----------|-------|
| Z037/192 CB | Cromo brillo galvanizado | Zamac | 11,50 |



| Ref. | Terminación | Material | P.v. |
|-------------|--------------------------|----------|------|
| 2970/192 | Cromo mate galvanizado | Zamac | 7,85 |
| 2970/192 CB | Cromo brillo galvanizado | | 8,85 |



| Ref. | Terminación | Material | P.v. |
|---------|------------------------|----------|------|
| 2970/32 | Cromo mate galvanizado | Zamac | 4,65 |



TIRADORES

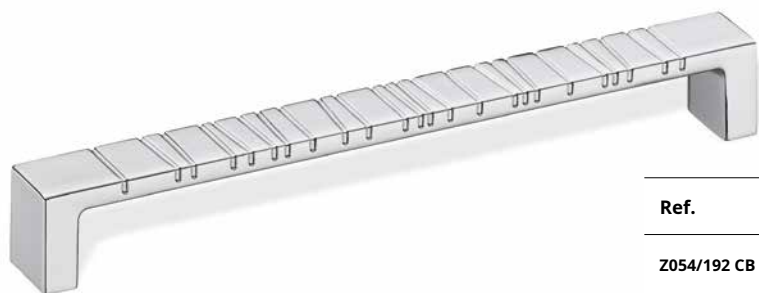

| Ref. | Terminación | Material | P.v. |
|--------------------|--------------------------|----------|------|
| Z054/192 CB | Cromo brillo galvanizado | Zamac | 7,50 |
| Z054/192 CM | Cromo mate galvanizado | | 7,50 |



| Ref. | Terminación | Material | P.v. |
|--------------------|--------------------------|----------|------|
| 4381/192 | Cromo mate galvanizado | Aluminio | 8,50 |
| 4381/192 CB | Cromo brillo galvanizado | | 9,20 |



| Ref. | Terminación | Material | P.v. |
|--------------------|--------------------------|----------|------|
| Z047/192 CB | Cromo brillo galvanizado | Zamac | 8,80 |
| Z047/192 CM | Cromo mate galvanizado | | 8,80 |



Muchas más opciones bajo pedido. Descargue catálogo Creative de Schwinn desde nuestra página web www.cucineoggi.com



| Ref. | Terminación | Material | P.v. |
|-------------|--------------------------|----------|-------|
| Z087/352 CB | Cromo brillo galvanizado | Zamac | 13,00 |
| Z087/352 CM | Cromo mate galvanizado | | 13,00 |



| Ref. | Terminación | Material | P.v. |
|-------------|--------------------------|----------|------|
| Z085/160 CB | Cromo brillo galvanizado | Zamac | 9,90 |
| Z085/160 CM | Cromo mate galvanizado | | 8,00 |



| Ref. | Terminación | Material | P.v. |
|-------------|--------------------------|----------|------|
| Z045/160 CM | Cromo mate galvanizado | Zamac | 9,25 |
| Z045/160 CB | Cromo brillo galvanizado | | 9,90 |



| Ref. | Terminación | Material | P.v. |
|-------------|--------------------------|----------|------|
| 2994/160 CB | Cromo brillo galvanizado | Zamac | 9,75 |



TIRADORES



| Ref. | Terminación | Material | P.v. |
|----------|------------------------|----------|------|
| 2419/256 | Cromo mate galvanizado | Zamac | 7,85 |
| 2419/192 | | | 7,60 |



| Ref. | Terminación | Material | P.v. |
|-------------|--------------------------|----------|------|
| Z070/160 CB | Cromo brillo galvanizado | Zamac | 7,50 |
| Z070/160 CM | Cromo mate galvanizado | | 7,50 |



| Ref. | Terminación | Material | P.v. |
|---------|--------------------------|----------|------|
| Z108 CB | Cromo brillo galvanizado | Zamac | 3,95 |
| Z108 CM | Cromo mate galvanizado | | 3,95 |



| Ref. | Terminación | Material | P.v. |
|-------------|--------------------------|----------|------|
| Z088/192 CB | Cromo brillo galvanizado | Zamac | 9,00 |
| Z088/192 CM | Cromo mate galvanizado | | 9,45 |





| Ref. | Art. N° | Terminación | Material | P.v. |
|-------|----------|--------------------------|----------|------|
| 40000 | 2624/128 | Cromo brillo galvanizado | Zamac | 6,95 |



TIRADORES



| Ref. | Art. N° | Terminación | Material | P.v. |
|-------|----------|--------------------|----------|------|
| 25935 | 3369/192 | Aluminio anodizado | Aluminio | 7,90 |



| Ref. | Art. N° | Terminación | Material | P.v. |
|-------|----------|------------------------|----------|------|
| 31323 | 2700/160 | Cromo mate galvanizado | Zamac | 7,30 |



SCHWINN



| Ref. | Terminación | Material | P.v. |
|----------|--------------------|----------|------|
| 4211/224 | Aluminio anodizado | Aluminio | 7,00 |
| 4211/192 | | | 6,20 |

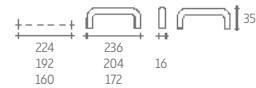

| Ref. | Art. N° | Terminación | Material | P.v. |
|-------|----------|--------------------------|----------|------|
| 55072 | 2621/128 | Cromo mate galvanizado | Zamac | 5,00 |
| 55070 | 2621/128 | Cromo brillo galvanizado | | 5,00 |



| Ref. | Art. N° | Terminación | Material | P.v. |
|-------|----------|--------------------|----------|------|
| 25993 | 3048/160 | Aluminio anodizado | Aluminio | 7,20 |
| 25978 | 3048/128 | | | 6,25 |

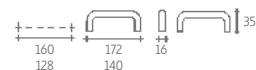

| Ref. | Terminación | Material | P.v. |
|-------------|--------------------------|----------|------|
| 2510/160 CB | Cromo brillo galvanizado | Zamac | 6,20 |





| Ref. | Terminación | Material | P.v. |
|----------|--------------------|----------|------|
| 3623/192 | Aluminio anodizado | Aluminio | 5,75 |



| Ref. | Terminación | Material | P.v. |
|----------|--------------------|----------|------|
| 3625/320 | | | 7,20 |
| 3625/256 | Aluminio anodizado | Aluminio | 6,30 |
| 3625/192 | | | 5,50 |

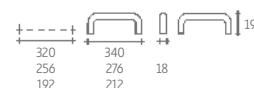

TIRADORES



| Ref. | Terminación | Material | P.v. |
|-------------|--------------------------|---|------|
| 2517/192 CM | Cromo mate galvanizado | Zamac con goma antracita para tacto suave | 5,80 |
| 2517/192 CB | Cromo brillo galvanizado | | 7,50 |



| Ref. | Terminación | Material | P.v. |
|----------|------------------------|----------|------|
| 2985/160 | Cromo mate galvanizado | Zamac | 7,95 |





| Ref. | Terminación | Material | P.v. |
|----------|------------------------|----------|------|
| 2891/128 | Cromo mate galvanizado | Zamac | 4,50 |



| Ref. | Terminación | Material | P.v. |
|-------------|--------------------------|----------|------|
| 2406/160 CB | Cromo brillo galvanizado | Zamac | 6,20 |



| Ref. | Terminación | Material | P.v. |
|------------|--------------------------|----------|------|
| 2406/32 CB | Cromo brillo galvanizado | Zamac | 2,90 |



| Ref. | Art. N° | Terminación | Material | P.v. |
|-------|----------|------------------------|----------|------|
| 33004 | 2739/160 | Cromo mate galvanizado | Zamac | 7,50 |





| Ref. | Terminación | Material | P.v. |
|----------|-----------------|----------|------|
| 2511/192 | Acero inox.look | Zamac | 9,80 |



| Ref. | Terminación | Material | P.v. |
|----------|--------------------|----------|------|
| 3450/192 | Aluminio anodizado | Aluminio | 8,80 |



| Ref. | Terminación | Material | P.v. |
|----------|--------------------|----------|------|
| 4591/192 | Aluminio anodizado | Aluminio | 7,60 |



| Ref. | Terminación | Material | P.v. |
|---------|--------------------|----------|------|
| 4591/64 | Aluminio anodizado | Aluminio | 4,20 |



TIRADORES



| Ref. | Terminación | Material | P.v. |
|----------|------------------------|----------|------|
| 2523/192 | Cromo mate galvanizado | Zamac | 8,00 |



| Ref. | Terminación | Material | P.v. |
|----------|------------------|------------------|------|
| 3343/256 | Acero inoxidable | Acero inoxidable | 9,50 |
| 3343/160 | | | 8,80 |



| Ref. | Terminación | Material | P.v. |
|----------|--------------------|----------|-------|
| 3657/192 | Aluminio anodizado | Aluminio | 11,70 |



| Ref. | Terminación | Material | P.v. |
|----------|------------------|----------|-------|
| 3656/224 | Acero inox. look | Aluminio | 12,50 |





TIRADORES



| Ref. | Terminación | Material | P.v. |
|----------|-------------|----------|------|
| 2518/128 | Epoxi plata | Zamac | 4,65 |



| Ref. | Terminación | Material | P.v. |
|---------|--------------|--------------|------|
| K234 | Lacado plata | Plástico Abs | 1,70 |
| K234 CB | Cromo brillo | | 2,90 |





| Ref. | Art. N° | Terminación | Material | P.v. |
|-------|----------|-----------------|----------|------|
| 10124 | 2688/128 | Bronce especial | Zamac | 7,50 |



| Ref. | Terminación | Material | P.v. |
|----------|------------------|----------|------|
| 2342/128 | Latón envejecido | Zamac | 6,40 |

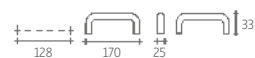

| Ref. | Art. N° | Terminación | Material | P.v. |
|-------|----------|------------------|----------|------|
| 55037 | 2633/128 | Acero inox. look | Zamac | 4,90 |



| Ref. | Terminación | Material | P.v. |
|----------|------------------|----------|------|
| 2507/128 | Plata envejecida | Zamac | 5,30 |



TIRADORES



| Ref. | Terminación | Material | P.v. |
|----------|-------------------------|----------|------|
| 2414/160 | Niquel mate galvanizado | Zamac | 5,55 |



| Ref. | Terminación | Material | P.v. |
|----------|-------------------------|----------|------|
| 2168/160 | Niquel mate galvanizado | Zamac | 8,50 |



| Ref. | Terminación | Material | P.v. |
|----------|-------------|----------|------|
| 2168/128 | Oro viejo | Zamac | 4,65 |



| Ref. | Terminación | Material | P.v. |
|----------|------------------|----------|------|
| 2495/160 | Plata envejecida | Zamac | 7,30 |



| Ref. | Terminación | Material | P.v. |
|---------|------------------|----------|------|
| 2313/64 | Plata envejecida | Zamac | 4,20 |



TIRADORES



| Ref. | Art. N° | Terminación | Material | P.v. |
|-------|----------|-------------|----------|------|
| 30901 | 2811/128 | Niquel mate | Zamac | 5,00 |



| Ref. | Art. N° | Terminación | Material | P.v. |
|-------|----------|------------------|----------|------|
| 33006 | 2721/128 | Acero inox. look | Zamac | 8,00 |



| Ref. | Art. N° | Terminación | Material | P.v. |
|-------|----------|-------------|-------------|-------|
| 13137 | 3150/160 | Acero inox. | Acero inox. | 11,90 |



| Ref. | Art. N° | Terminación | Material | P.v. |
|-------|----------|-------------------------|----------|------|
| 10050 | 2625/128 | Niquel mate galvanizado | Zamac | 4,80 |





| Ref. | Terminación | Material | P.v. |
|------|--------------------------|----------|------|
| Z198 | Cromo brillo galvanizado | Zamac | 3,70 |

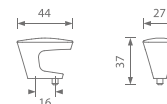

| Ref. | Terminación | Material | P.v. |
|------------|--------------------------|----------|------|
| Z005/32 CB | Cromo brillo galvanizado | Zamac | 9,00 |



| Ref. | Terminación | Material | P.v. |
|---------|------------------------|----------|------|
| Z010/64 | Cromo mate galvanizado | Zamac | 3,90 |

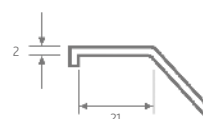

| Ref. | Terminación | Material | P.v. |
|---------|------------------------|----------|------|
| Z956/32 | Cromo mate galvanizado | Zamac | 4,50 |



TIRADORES

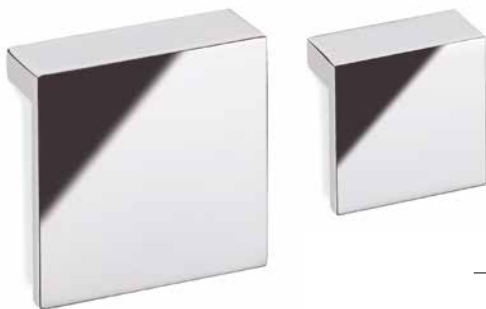

| Ref. | Terminación | Medida | Material | P.v. |
|------------|--------------------------|------------|----------|------|
| 2935/64 CB | Cromo brillo galvanizado | 73 x 73 mm | Zamac | 6,70 |
| 2935/32 CB | | 50 x 50 mm | | 5,00 |



| Ref. | Terminación | Medida | Material | P.v. |
|------------|--|------------|----------|-------|
| 2935/64 SR | Cromo brillo galvanizado con serigrafía láser mate | 73 x 73 mm | Zamac | 10,00 |
| 2935/32 SR | | 50 x 50 mm | | 7,30 |

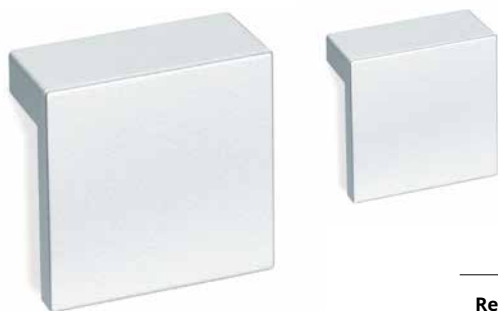

| Ref. | Terminación | Medida | Material | P.v. |
|---------|------------------------|------------|----------|------|
| 2935/64 | Cromo mate galvanizado | 73 x 73 mm | Zamac | 6,70 |
| 2935/32 | | 50 x 50 mm | | 5,00 |



| Ref. | Terminación | Material | P.v. |
|---------|------------------------|----------|------|
| 2974/64 | Cromo mate galvanizado | Zamac | 5,85 |





| Ref. | Terminación | Material | P.v. |
|-------------------|--------------------------|----------|------|
| 2975/32 CB | Cromo brillo galvanizado | Zamac | 6,70 |
| 2975/32 | Cromo mate galvanizado | | 6,00 |

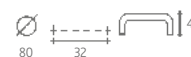

| Ref. | Terminación | Material | P.v. |
|-------------------|--------------------------|----------|------|
| Z004/32 CB | Cromo brillo galvanizado | Zamac | 6,45 |
| Z004/32 CM | Cromo mate galvanizado | | 5,40 |



| Ref. | Terminación | Material | P.v. |
|-------------------|--------------------------|----------|------|
| Z004/64 CM | Cromo mate galvanizado | Zamac | 7,35 |
| Z004/64 CB | Cromo brillo galvanizado | | 8,00 |



TIRADORES



| Ref. | Terminación | Material | P.v. |
|----------------|--------------------------|----------|------|
| Z108 CB | Cromo brillo galvanizado | Zamac | 3,95 |
| Z108 CM | Cromo mate galvanizado | | 3,95 |



| Ref. | Terminación | Material | P.v. |
|-------------------|------------------------|----------|------|
| 2324/016 C | Cromo mate galvanizado | Zamac | 4,30 |



| Ref. | Terminación | Material | P.v. |
|-------------------|--------------------------|----------|------|
| 2971/16 CM | Cromo mate galvanizado | Zamac | 4,20 |
| 2971/16 CB | Cromo brillo galvanizado | | 4,20 |



| Ref. | Terminación | Material | P.v. |
|-------------|------------------------|----------|------|
| 2810 | Cromo mate galvanizado | Zamac | 4,00 |



TIRADORES



| Ref. | Terminación | Material | P.v. |
|----------|--------------|--------------|------|
| 6255/288 | Lacado Plata | Plástico ABS | 2,00 |



| Ref. | Terminación | Material | P.v. |
|----------|--------------|--------------|------|
| 6255/160 | Lacado Plata | Plástico ABS | 1,50 |



| Ref. | Terminación | Material | P.v. |
|----------|--------------|--------------|------|
| 6706/320 | Lacado Plata | Plástico ABS | 2,30 |



| Ref. | Terminación | Material | P.v. |
|----------|--------------|--------------|------|
| 6706/128 | Lacado Plata | Plástico ABS | 1,90 |



TIRADORES



| Ref. | Terminación | Material | P.v. |
|----------|--------------|--------------|------|
| 6791/192 | Lacado Plata | Plástico ABS | 1,50 |



POMOS ABS

TIRADORES



| Ref. | Terminación | Material | P.v. |
|---------|--------------|-----------------------|------|
| 6027/64 | Lacado Plata | Plástico ondulado ABS | 2,00 |

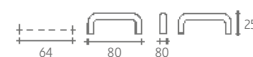

| Ref. | Terminación | Material | P.v. |
|---------|--------------|------------------------|------|
| 6325/32 | Lacado Plata | Plástico inclinado ABS | 1,00 |





CUBOS

| | |
|------------------------------|-----|
| CUBOS BAJO FREGADERO | 358 |
| CUBOS GRAN CAPACIDAD | 372 |
| CUBETAS MODULABLES | 378 |
| CUBOS PARA GAVETEROS | 384 |
| CUBOS DE EMPOTRAR | 392 |
| CUBOS DE APERTURA AUTOMÁTICA | 394 |
| CUBOS ECOLÓGICOS | 396 |
| ACCESORIOS MUEBLE BAJO | 404 |
| CUBOS DE PIE | 410 |
| ZONA DE LAVADO | 414 |



CUBOS

EURO CARGO S (CORTO)

El kit de cubos Euro Cargo S (corto) son del fabricante alemán Hailo. Ideal para instalación bajo fregadero salvando los desagües sin renunciar a una gran capacidad de carga. La referencia para 450 mm tiene una capacidad de 38 litros mientras que la de 600 mm tiene 60 litros. Incluye juego de guías de extracción total de 450 mm y cierre amortiguado para el kit de cubos. Y una bandeja metálica fija a modo de tapa. Válido para costados entre 16 y 19 mm.

PARA MÓDULOS DE 600 MM

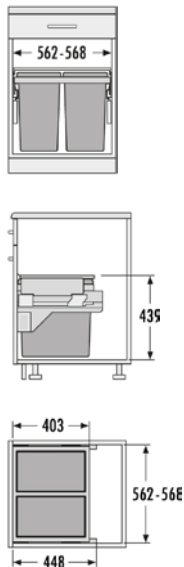

| Ref. | Módulo | Capacidad | Cubos | P.v. |
|------------|--------|-----------|----------------|--------|
| HA 3610-62 | 600 mm | 60 litros | 2 de 30 litros | 250,00 |

*CON POSIBILIDAD DE ACCESORIO PEDAL

PARA MÓDULOS DE 450 MM

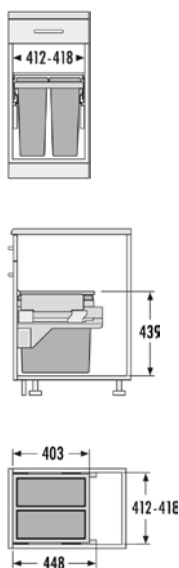

CUBOS

| Ref. | Módulo | Capacidad | Cubos | P.v. |
|------------|--------|-----------|----------------|--------|
| HA 3610-47 | 450 mm | 38 litros | 2 de 19 litros | 240,00 |

*CON POSIBILIDAD DE ACCESORIO PEDAL



CUBOS

PULL BOY SOFT CONFORT 2

El Pull Boy Soft Confort 2 es el nuevo kit de cubos color antracita de Cucine Oggi para los muebles fregadero del fabricante alemán Wesco.

El kit de cubos posee una bandeja superior extraíble que incluye un tapete antideslizante a juego con el resto del kit. Incluye también guías Quadro V6 de Hettich de 400 mm con extracción total, cierre amortiguado y una capacidad de carga de 50 kilos.

Debido a su pequeña profundidad del marco de tan sólo 330 mm (435 mm en los laterales por las guías), es ideal para instalarlo debajo del fregadero. Ya que salva perfectamente los sifones del fregadero u otros productos instalados debajo de la encimera.

El Pull Boy Soft Confort 2 es fácil de instalar porque lleva unas plantillas de montaje metálicas que van cogidas al lateral del mueble.

INSTRUCCIONES DE MONTAJE



Fijar plantilla lateral



Instalar las guías



Colocar el marco con los cubos



Añadir la bandeja superior extraíble



Instalar la puerta al kit de cubos



Regular la puerta tanto en vertical como en horizontal

PULL BOY SOFT CONFORT 2 | Cubos

PARA MÓDULOS DE 600 MM



PBC 607



CON BANDEJA SUPERIOR EXTRAÍBLE.
VÁLIDO PARA COSTADO DE MUEBLE ENTRE 16 Y 19 MM

Kit de cubos Pull Boy Soft Confort para módulo de 600 mm en color antracita y bandeja superior extraíble

| Ref. | Módulo | Altura mínima | Medidas (AxP) | Capacidad | Cubos | P.v. |
|----------------|--------|---------------|----------------------|-----------|-----------------------------------|--------|
| PBC 607 | 600 mm | 335 mm | 568/562 x 330/435 mm | 34 litros | 2 de 17 litros | 265,00 |
| PBC 603 | 600 mm | 335 mm | 568/562 x 330/435 mm | 33 litros | 1 de 17 litros + 2 de 8 litros | 265,00 |

***CON POSIBILIDAD DE ACCESORIO PEDAL**

PARA MÓDULOS DE 500 MM

CUBOS



PBC 503



CON BANDEJA SUPERIOR EXTRAÍBLE.
VÁLIDO PARA COSTADO DE MUEBLE ENTRE 16 Y 19 MM

Kit de cubos Pull Boy Soft Confort para módulo de 500 mm en color antracita y bandeja superior extraíble

| Ref. | Módulo | Altura mínima | Medidas (AxP) | Capacidad | Cubos | P.v. |
|----------------|--------|---------------|----------------------|-----------|------------------------------------|--------|
| PBC 503 | 500 mm | 335 mm | 468/462 x 330/435 mm | 28 litros | 1 de 17 litros + 1 de 11 litros | 255,00 |

***CON POSIBILIDAD DE ACCESORIO PEDAL**

PARA MÓDULOS DE 450 MM



CON BANDEJA SUPERIOR EXTRAÍBLE.
VÁLIDO PARA COSTADO DE MUEBLE ENTRE 16 Y 19 MM

PBC 453

Kit de cubos Pull Boy Soft Confort para módulo de 450 mm en color antracita y bandeja superior extraíble

| Ref. | Módulo | Altura mínima | Medidas (AxP) | Capacidad | Cubos | P.v. |
|---------|--------|---------------|----------------------|-----------|----------------|--------|
| PBC 453 | 450 mm | 335 mm | 418/412 x 330/435 mm | 22 litros | 2 de 11 litros | 255,00 |

*CON POSIBILIDAD DE ACCESORIO PEDAL

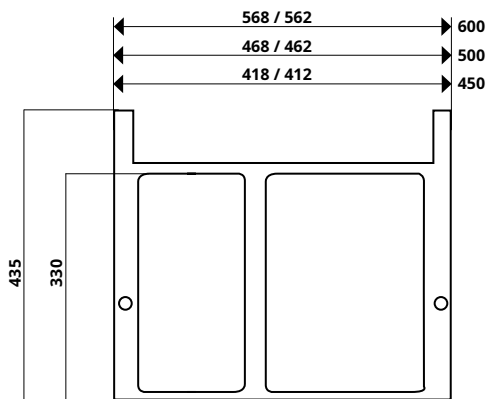

Croquis Pull Boy Soft Confort 2 con medidas

CUBOS

ACCESORIO OPCIONAL

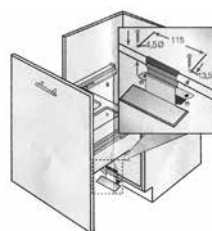

Pedal para apertura de puerta

| Ref. | Acabado | P.v. |
|--------|---------------|-------|
| PS 100 | Pedal en Inox | 42,00 |



CUBOS

PULL BAJO FREGADERO

Presentamos la nueva gama de cubos de reciclaje para colocar en el mueble bajo. Debido a sus medidas, son ideales para no entorpecer la bajada del sifón del fregadero. El sistema de guías que los acompañan son de la marca GRSS con cierre amortiguado de 400 mm.

El sistema de montaje es muy sencillo y la puerta es regulable en los tres sentidos para que quede completamente ajustado. Tanto la parte metálica como las cubetas tienen acabado en gris plata.

Válido para costado de mueble entre 16 y 19 mm. Tapa/bandeja fija incluida.



CUBOS



Triple regulación

PULL BAJO FREGADERO | *Cubos*

PARA MÓDULOS DE 600 MM



PS 602



PS 603

| Ref. | Módulo | Altura mínima | Medidas (AxP) | Capacidad | Cubos | P.v. |
|--------|--------|---------------|------------------|---------------|-----------------------------------|--------|
| PS 602 | 600 mm | 330 mm | 568/562 x 410 mm | 34 litros | 2 de 17 litros | 230,00 |
| PS 603 | | | | 33 litros | 1 de 17 litros + 2 de 8 litros | 230,00 |
| PS 604 | | 32 litros | | 4 de 8 litros | 230,00 | |
| PS 605 | | 491 mm | | 58 litros | 2 de 29 litros | 240,00 |

***CON POSIBILIDAD DE ACCESORIO PEDAL**

PARA MÓDULOS DE 500 MM

CUBOS



PS 502

| Ref. | Módulo | Altura mínima | Medidas (AxP) | Capacidad | Cubos | P.v. |
|--------|--------|---------------|------------------|-----------|------------------------------------|--------|
| PS 502 | 500 mm | 330 mm | 468/462 x 410 mm | 28 litros | 1 de 17 litros + 1 de 11 litros | 225,00 |
| PS 503 | | | | 27 litros | 2 de 8 litros + 1 de 11 litros | 225,00 |
| PS 505 | | 491 mm | | 40 litros | 1 de 29 litros + 1 de 11 litros | 235,00 |

***CON POSIBILIDAD DE ACCESORIO PEDAL**

PARA MÓDULOS DE 450 MM



PS 452

| Ref. | Módulo | Altura mínima | Medidas (AxP) | Capacidad | Cubos | P.v. |
|--------|--------|---------------|------------------|-----------|------------------------------------|--------|
| PS 452 | | 330 mm | | 28 litros | 1 de 17 litros + 1 de 11 litros | 225,00 |
| PS 453 | 450 mm | | 418/412 x 410 mm | 27 litros | 2 de 8 litros + 1 de 11 litros | 225,00 |
| PS 455 | | 491 mm | | 40 litros | 1 de 29 litros + 1 de 11 litros | 237,00 |

*CON POSIBILIDAD DE ACCESORIO PEDAL



CUBOS



CUBOS

El kit de cubos Pull Boy Z es ideal para aquellos clientes que quieren aprovechar las guías de 500 mm que normalmente montan en sus cocinas, puesto que el kit se sirve sin guías y se acopla a las instaladas por el fabricante.

Disponible en stock para las guías BLM y HTTCH Atra. También bajo demanda para otras guías de cajón (consultar antes de hacer el pedido).

Disponible en color gris a juego con las guías. Incluye el marco del kit, los propios cubos de basura y una bandeja superior fija.

Válido para muebles de costado entre 16 y 19 mm. Posee regulación de la puerta tanto en vertical como en horizontal.

INSTRUCCIONES DE MONTAJE

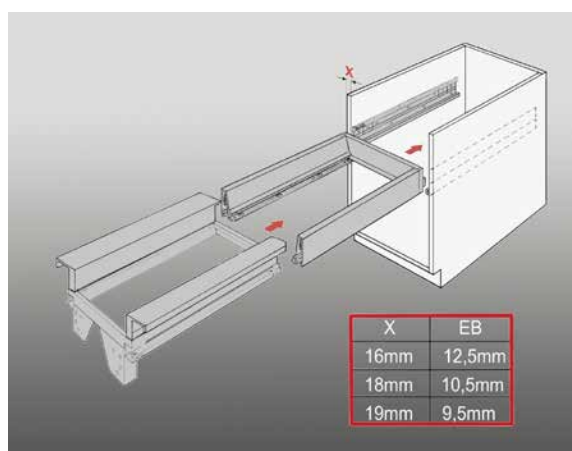

1. Insertar el marco del kit de cubos en las preinstaladas guías de cajón

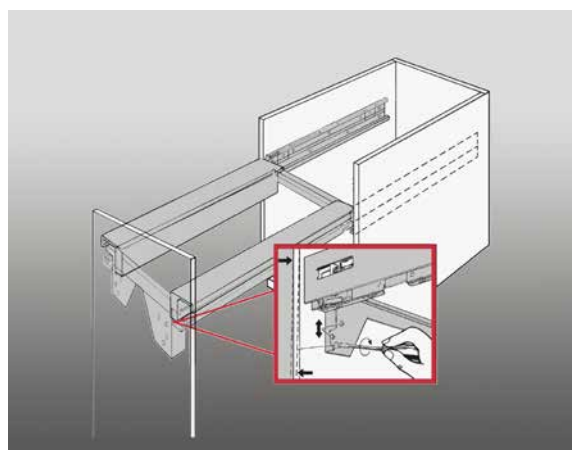

2. Fijar la puerta al marco del kit de cubos y regular la puerta tanto en vertical como en horizontal

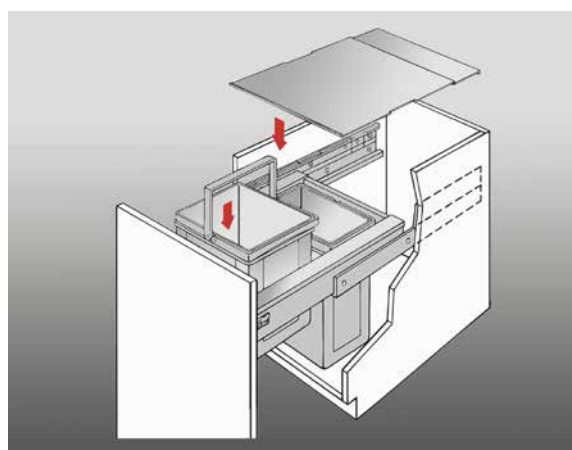

3. Insertar los cubos y la tapa superior

PULL BOY 50Z | Cubos

PARA MÓDULOS DE 600 MM



Kit de cubos Pull Boy 50Z para módulo de 600 mm

| Ref. | Módulo | Altura mínima | Medidas (AxP) | Capacidad | Cubos | P.v. |
|-------------------|--------|---------------|------------------|-----------|-----------------------------------|--------|
| PZ 600 | 600 mm | 335 mm | 568/562 x 500 mm | 50 litros | 2 de 17 litros + 2 de 8 litros | 150,00 |
| PZ 600.612 | | 491 mm | | 74 litros | 2 de 29 litros + 2 de 8 litros | 180,00 |

*Se sirve sin guías. indicar modelo de guías al hacer el pedido.

*CON POSIBILIDAD DE ACCESORIO PEDAL

PARA MÓDULOS DE 500 MM



Kit de cubos Pull Boy 50Z para módulo de 500 mm

| Ref. | Módulo | Altura mínima | Medidas (AxP) | Capacidad | Cubos | P.v. |
|-------------------|--------|---------------|------------------|-----------|----------------|--------|
| PZ 500 | 500 mm | 335 mm | 468/462 x 500 mm | 34 litros | 2 de 17 litros | 133,00 |
| PZ 500.512 | | 491 mm | | 58 litros | 2 de 29 litros | 159,00 |

*Se sirve sin guías. Indicar modelo de guías al hacer el pedido

*CON POSIBILIDAD DE ACCESORIO PEDAL

PARA MÓDULOS DE 450 MM

Kit de cubos Pull Boy 50Z para módulo de 450 mm

| Ref. | Módulo | Altura mínima | Medidas (AxP) | Capacidad | Cubos | P.v. |
|-------------------|--------|---------------|------------------|-----------|----------------|--------|
| PZ 450 | 450 mm | 335 mm | 418/412 x 500 mm | 34 litros | 2 de 17 litros | 128,00 |
| PZ 450.462 | | 491 mm | | 58 litros | 2 de 29 litros | 154,00 |

*Se sirve sin guías. Indicar modelo de guías al hacer el pedido

*CON POSIBILIDAD DE ACCESORIO PEDAL

PARA MÓDULOS DE 400 MM

Kit de cubos Pull Boy 50Z para módulo de 400 mm

| Ref. | Módulo | Altura mínima | Medidas (AxP) | Capacidad | Cubos | P.v. |
|-------------------|--------|---------------|------------------|-----------|-----------------------------------|--------|
| PZ 400 | 400 mm | 335 mm | 368/362 x 500 mm | 25 litros | 1 de 17 litros + 1 de 8 litros | 125,00 |
| PZ 400.412 | | 491 mm | | 37 litros | 1 de 29 litros + 1 de 8 litros | 147,00 |

*Se sirve sin guías. Indicar modelo de guías al hacer el pedido

*CON POSIBILIDAD DE ACCESORIO PEDAL



CUBOS

EURO CARGO ST

El kit de cubos Euro Cargo ST también es del fabricante alemán Hailo. En este caso, tenemos una capacidad mayor de carga que en el Euro Cargo S, puesto que la altura (545 mm) y la profundidad (528 mm) son mayores. Están pensados para ir instalados en un mueble independiente al del fregadero. Incluye juego de guías de extracción total de 500 mm y cierre amortiguado para el kit de cubos más una bandeja metálica fija a modo de tapa. Válido para costados entre 16 y 19 mm.

PARA MÓDULOS DE 600 MM

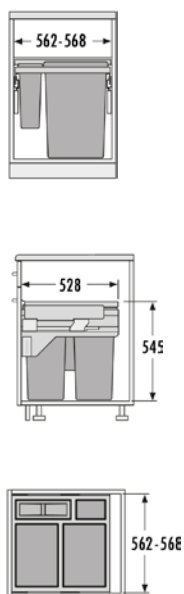

| Ref. | Módulo | Capacidad | Cubos | P.v. |
|------------|--------|-----------|--|--------|
| HA 3619-61 | 600 mm | 91 litros | 2 de 38 litros + 1 de 12 litros con tapa + 1 de 2,5 litros | 278,00 |

*CON POSIBILIDAD DE ACCESORIO PEDAL

PARA MÓDULOS DE 450 MM

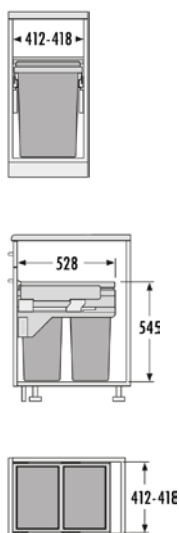

CUBOS

| Ref. | Módulo | Capacidad | Cubos | P.v. |
|------------|--------|-----------|----------------|--------|
| HA 3619-46 | 450 mm | 76 | 2 de 38 litros | 247,00 |

*CON POSIBILIDAD DE ACCESORIO PEDAL



CUBOS

ART. 571 + 557

Cubo de basura Quadrifoglio con guías de extracción total de 500 mm y cierre amortiguado de gran capacidad. Válido para costados entre 16 y 19 mm.

PARA MÓDULOS DE 600 MM

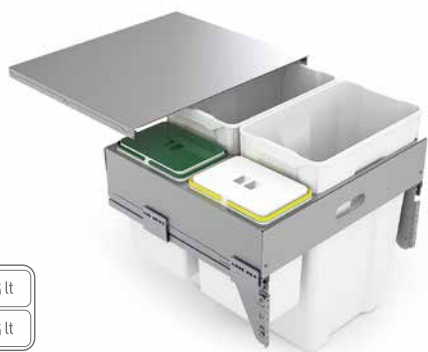

| Ref. | Módulo | Medidas (AxPxH) | P.v. |
|------|--------|---------------------|--------|
| 573 | 600 mm | 562/568 x 505 x 560 | 287,00 |

*CON POSIBILIDAD DE ACCESORIO PEDAL

PARA MÓDULOS DE 600 MM (CORTO)

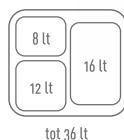

| Ref. | Módulo | Medidas (AxPxH) | P.v. |
|------|--------|------------------------|--------|
| 575 | 600 mm | 562/568 x 455 x 405 mm | 250,00 |

*CON POSIBILIDAD DE ACCESORIO PEDAL

PARA MÓDULOS DE 500 MM



| Ref. | Módulo | Medidas (AxPxH) | P.v. |
|------|--------|------------------------|--------|
| 572 | 500 mm | 462/468 x 505 x 560 mm | 255,00 |

*CON POSIBILIDAD DE ACCESORIO PEDAL

PARA MÓDULOS DE 450 MM



| Ref. | Módulo | Medidas (AxPxH) | P.v. |
|------|--------|------------------------|--------|
| 571 | 450 mm | 412/418 x 505 x 560 mm | 260,00 |

*CON POSIBILIDAD DE ACCESORIO PEDAL

PARA MÓDULOS DE 400 MM



| Ref. | Módulo | Medidas (AxPxH) | P.v. |
|------|--------|------------------------|--------|
| 570 | 400 mm | 362/368 x 505 x 560 mm | 250,00 |

*CON POSIBILIDAD DE ACCESORIO PEDAL

PARA MÓDULOS DE 300 MM



| Ref. | Módulo | Medidas (AxPxH) | P.v. |
|------|--------|------------------------|--------|
| 574 | 300 mm | 262/268 x 505 x 560 mm | 235,00 |

*CON POSIBILIDAD DE ACCESORIO PEDAL

ACCESORIO PARA CUBETA DE 35 LITROS



Cubeta de 5 litros con tapa

| Ref. | Capacidad | P.v. |
|------|-----------|-------|
| 557 | 5 litros | 16,00 |



Instalación de extracción frontal con anclaje a puerta



Instalación con puerta batiente

CUBOS

Los nuevos cubos Doble Instalación de Cucine Oggi son de Sige y, aparte de tener guía de extracción total y cierre amortiguado, pueden ser instalados tanto con anclaje a puerta como con puerta batiente. Según se utilice o no el kit de panelaje que lleva incluido. Válido para costados entre 16 y 19 mm.

PARA MÓDULOS DE 600 MM



Cubo de basura Doble Instalación con 4 cubetas (3 de 24 + 1 de 6 litros) para módulo de 600 mm. Capacidad 78 litros.

| Ref. | Módulo | Medidas (AxPxH) | P.v. |
|------|--------|------------------------|--------|
| 584 | 600 mm | 560/568 x 500 x 560 mm | 170,00 |

PARA MÓDULOS DE 500 MM



Cubo de basura Doble Instalación con 2 cubetas (2 de 24 litros) para módulo de 500 mm. Capacidad 48 litros.

| Ref. | Módulo | Medidas (AxPxH) | P.v. |
|------|--------|------------------------|--------|
| 583 | 500 mm | 460/468 x 500 x 480 mm | 135,00 |

PARA MÓDULOS DE 400 MM

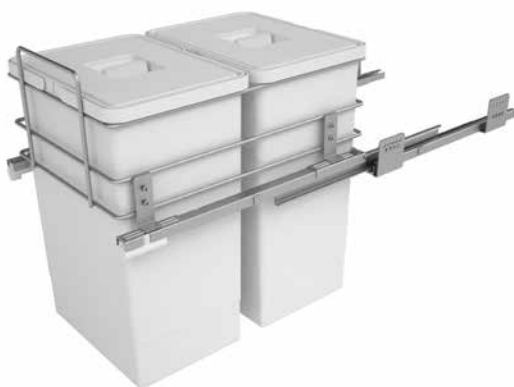

Cubo de basura Doble Instalación con 2 cubetas (2 de 24 litros) para módulo de 400 mm. Capacidad 48 litros.

| Ref. | Módulo | Medidas (AxPxH) | P.v. |
|------|--------|------------------------|--------|
| 582 | 400 mm | 360/368 x 500 x 480 mm | 139,00 |

PARA MÓDULOS DE 300 MM



Cubo de basura Doble Instalación con 2 cubetas (1 de 24 + 1 de 6 litros) para módulo de 300 mm. Capacidad 30 litros.

| Ref. | Módulo | Medidas (AxPxH) | P.v. |
|------|--------|------------------------|--------|
| 581 | 300 mm | 260/268 x 500 x 560 mm | 115,00 |



CUBOS



CUBETAS MODULABLES

Nuevo sistema fácil y sencillo para equipar cualquier marca o medida de gaveta con cubetas modulares sobre una base antideslizante, con composición al gusto del cliente. Las cubetas existentes tienen 2 alturas, 295 mm y 260 mm. Cuadrándose en el gavetero las cubetas existentes, y añadiendo un tapete antideslizante para el fondo de la medida deseada. Se puede equipar cualquier marca o medida de cajón, ya que el tapete antideslizante completa el cajón si no se cubre por completo con cubetas. Utilizar el espacio sobrante para botellas, bolsas de basura o al gusto.

Cubetas de 295 mm de altura

| Ref. | Litros | Medidas (AxPxH) | P.v. |
|--------------|-----------|--------------------|-------|
| PV 17 | 17 litros | 304 x 225 x 295 mm | 26,00 |
| PV 11 | 11 litros | 304 x 152 x 295 mm | 20,00 |
| PV 08 | 8 litros | 225 x 152 x 295 mm | 16,00 |
| PV 05 | 5 litros | 152 x 152 x 295 mm | 15,00 |

Cubetas de 260 mm de altura

| Ref. | Litros | Medidas (AxPxH) | P.v. |
|--------------|-----------|--------------------|-------|
| PV 15 | 15 litros | 304 x 225 x 260 mm | 25,00 |
| PV 07 | 7 litros | 225 x 152 x 260 mm | 16,00 |

Cubetas de 460 mm de altura

| Ref. | Litros | Medidas (AxPxH) | P.v. |
|--------------|-----------|--------------------|-------|
| PV 29 | 29 litros | 304 x 225 x 460 mm | 29,00 |

División opcional para insertar en las cubetas de 17 y 15 litros

| Ref. | Para cubeta de | Divisiones | P.v. |
|----------------|----------------|------------|-------|
| PV 17DV | 15 - 17 litros | 8 máximo | 29,00 |

Tapas para cubetas

| Ref. | Litros | Color | P.v. |
|-----------------|---------------------|-------|-------|
| PV T1517 | 15 - 17 - 29 litros | Gris | 16,00 |
| PV T11 | 11 litros | | 11,00 |
| PV T78V | 7 - 8 litros | Verde | 6,00 |
| PV T78 | 7 - 8 litros | Gris | 6,00 |
| PV T05 | 5 litros | | 9,00 |

Bandeja fija para fijar al módulo a modo de tapa de los cubos (P=450/500 mm)

| Ref. | Módulo | Color | P.v. |
|----------------|--------|-------|-------|
| PV T600 | 600 mm | | 60,00 |
| PV T500 | 500 mm | | 57,00 |
| PV T450 | 450 mm | Gris | 55,00 |
| PV T400 | 400 mm | | 53,00 |

TAPETE ANTIDESLIZANTE PARA USAR COMO FONDO GRIS
Tapete antideslizante Slim

| Ref. | Acabado | Para cajón de | Medida Máx. (AxP) | P.v. |
|-------------------|---------|---------------|-------------------|-------|
| TG50/60.1 | | 600 mm | 525 X 482 mm | 5,00 |
| TG50/90.1 | Gris | 900 mm | 825 X 482 mm | 8,00 |
| TG50/120.1 | | 1200 mm | 1125 x 482 mm | 10,50 |

El tapete es fácilmente recortable, por lo que se puede ajustar a cualquier medida o marca de cajón

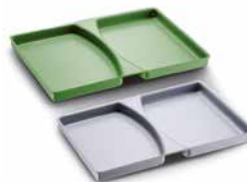

CUBETAS MODULABLES | Cubos

EJEMPLOS VALORADOS



PV 90.1 - PV 90.3



PV 90.2

Kit de cubos apropiado para gavetas entre 700 mm y 1200 mm con tapas individuales y tapete antideslizante

| Ref. | Gavetero aconsejado | Altura de las cubetas (H) | Medida de las cubetas (AxP) | Capacidad | Cubos con tapas | Medida máxima del tapete | P.v. |
|----------------|---------------------|---------------------------|-----------------------------|-----------|--|--------------------------|--------|
| PV 90.1 | 700 - 1200 mm | 297 mm | 456 x 450 mm | 50 litros | 2 de 17 litros + 2 de 8 litros | 1125 x 482 mm | 138,50 |
| PV 90.2 | | | 456 x 377 mm | 41 litros | 1 de 17 litros + 1 de 11 litros 1 de 8 litros + 1 de 5 litros | | 129,50 |
| PV 90.3 | | 262 mm | 456 x 450 mm | 44 litros | 2 de 15 litros + 2 de 7 litros | | 136,50 |

CUBOS



PV 60.1 - PV 60.3

Kit de cubos apropiado para gavetas de 600 mm con tapas individuales y tapete antideslizante

| Ref. | Gavetero aconsejado | Altura de las cubetas (H) | Medida de las cubetas (AxP) | Capacidad | Cubos con tapas | Medida máxima del tapete | P.v. |
|----------------|---------------------|---------------------------|-----------------------------|-----------|--|--------------------------|--------|
| PV 60.1 | 600 mm | 297 mm | 456 x 450 mm | 50 litros | 2 de 17 litros + 2 de 8 litros | 525 x 482 mm | 133,00 |
| PV 60.2 | | | 456 x 377 mm | 41 litros | 1 de 17 litros + 1 de 11 litros 1 de 8 litros + 1 de 5 litros | | 124,00 |
| PV 60.3 | | 262 mm | 456 x 450 mm | 44 litros | 2 de 15 litros + 2 de 7 litros | | 131,00 |

CUBETAS MODULABLES
 EJEMPLOS VALORADOS

PV 45.1 - PV 45.3



PV 45.2 - PV 45.4

Kit de cubos apropiado para gavetas entre 450 mm y 600 mm con tapas individuales y tapete antideslizante

| Ref. | Gavetero aconsejado | Altura de las cubetas (H) | Medida de las cubetas (AxP) | Capacidad | Cubos con tapas | Medida máxima del tapete | P.v. |
|----------------|---------------------|---------------------------|-----------------------------|-----------|--------------------------------|--------------------------|-------|
| PV 45.1 | 450 - 600 mm | 297 mm | 304 x 450 mm | 34 litros | 2 de 17 litros | 525 x 482 mm | 89,00 |
| PV 45.2 | | | | 33 litros | 1 de 17 litros + 2 de 8 litros | | 91,00 |
| PV 45.3 | | 262 mm | | 30 litros | 2 de 15 litros | | 87,00 |
| PV 45.4 | | | | 29 litros | 1 de 15 litros + 2 de 7 litros | | 90,00 |



PV 30.1 - PV 30.2

Kit de cubos apropiado para gavetas entre 300 mm y 600 mm con tapas individuales y tapete antideslizante

| Ref. | Gavetero aconsejado | Altura de las cubetas (H) | Medida de las cubetas (AxP) | Capacidad | Cubos con tapas | Medida máxima del tapete | P.v. |
|----------------|---------------------|---------------------------|-----------------------------|-----------|--------------------------------|--------------------------|-------|
| PV 30.1 | 300 - 600 mm | 297 mm | 252 x 456 mm | 25 litros | 1 de 17 litros + 1 de 8 litros | 525 x 482 mm | 69,00 |
| PV 30.2 | | 262 mm | | 22 litros | 1 de 15 litros + 1 de 7 litros | | 68,00 |

CUBETAS MODULABLES | Cubos

EJEMPLOS VALORADOS



PV 60.5 - PV 60.7



PV 60.6

Kit de cubos para gavetas de 600 mm con bandeja superior y tapete antideslizante

| Ref. | Módulo | Altura con tapa (H) | Medida de las cubetas (AxP) | Capacidad | Cubos | Medida máxima del tapete | P.v. |
|----------------|--------|---------------------|-----------------------------|-----------|--|--------------------------|--------|
| PV 60.5 | 600 mm | 320 mm | 456 x 450 mm | 50 litros | 2 de 17 litros + 2 de 8 litros | 525 x 482 mm | 149,00 |
| PV 60.6 | | | 456 x 377 mm | 41 litros | 1 de 17 litros + 1 de 11 litros 1 de 8 litros + 1 de 5 litros | | 142,00 |
| PV 60.7 | | 285 mm | 456 x 450 mm | 44 litros | 2 de 15 litros + 2 de 7 litros | | 147,00 |



PV 45.5 - PV 45.7



PV 45.6 - PV 45.8

Kit de cubos para gavetas de 500 o 450 mm con bandeja superior y tapete antideslizante

| Ref. | Módulo | Altura con tapa (H) | Medida de las cubetas (AxP) | Capacidad | Cubos | Medida máxima del tapete | P.v. |
|----------------|--------|---------------------|-----------------------------|-----------|--------------------------------|--------------------------|--------|
| PV 50.5 | 500 mm | 320 mm | 304 x 450 mm | 34 litros | 2 de 17 litros | 525 x 482 mm | 114,00 |
| PV 50.6 | | | | 33 litros | 1 de 17 litros + 2 de 8 litros | | 120,00 |
| PV 50.7 | | 285 mm | | 30 litros | 2 de 15 litros | | 112,00 |
| PV 50.8 | | | | 29 litros | 1 de 15 litros + 2 de 7 litros | | 119,00 |
| PV 45.5 | 450 mm | 320 mm | 304 x 450 mm | 34 litros | 2 de 17 litros | 525 x 482 mm | 112,00 |
| PV 45.6 | | | | 33 litros | 1 de 17 litros + 2 de 8 litros | | 118,00 |
| PV 45.7 | | 285 mm | | 30 litros | 2 de 15 litros | | 110,00 |
| pv 45.8 | | | | 29 litros | 1 de 15 litros + 2 de 7 litros | | 117,00 |

CUBETAS MODULABLES
EJEMPLOS VALORADOS



PV 40.5 - PV 40.6

Kit de cubos para gavetas de 400 mm con bandeja superior y tapete antideslizante

| Ref. | Módulo | Altura con tapa (H) | Medida de las cubetas (AxP) | Capacidad | Cubos | Medida máxima del tapete | P.v. |
|---------|--------|---------------------|-----------------------------|-----------|--------------------------------|--------------------------|--------|
| PV 40.5 | 400 mm | 320 mm | 252 x 456 mm | 25 litros | 1 de 17 litros + 1 de 8 litros | 525 x 482 mm | 100,00 |
| PV 40.6 | | 285 mm | | 22 litros | 1 de 15 litros + 1 de 7 litros | | 99,00 |



CUBOS

Indicar modelo de cajón y medida de costado de mueble (16 mm o 19 mm) al hacer el pedido



CUBOS



SEPARATO K

El nuevo Separato K de Hailo es un kit de cubos para gavetero con 500 mm de profundidad y válido para instalar superpuesto sobre las varillas del gavetero de cualquier marca de cajón: BLM, HTTCH, GRSS, etc. Además de tener varios cubos (según medida) y unas divisiones laterales móviles, pudiéndose añadir opcionalmente una bandeja superior extraíble muy práctica. La altura de las cubetas es de 295 mm, y si se añade la bandeja opcional extraíble, el kit tiene una altura total de 335 mm.

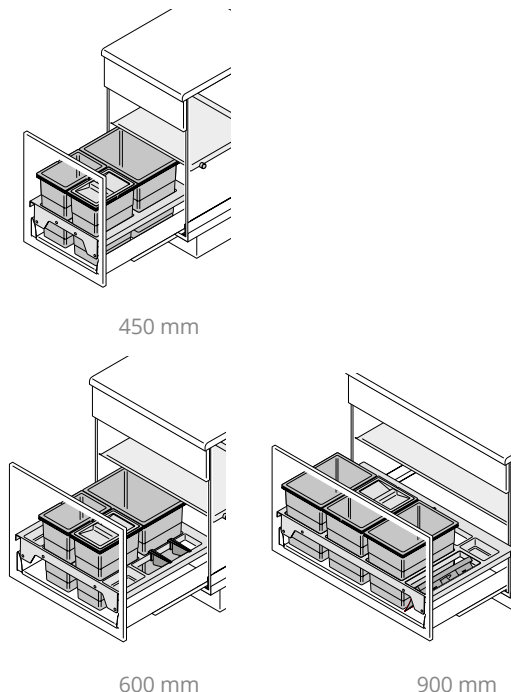

Para los gaveteros de una única puerta, se puede añadir como opcional una bandeja superior extraíble muy práctica



El kit de 90 cm incluye un práctico recogedor de mano

Kit de cubos Separato K válido para instalar superpuesto sobre las varillas del gavetero

| Ref. | Gavetero | Modelo de cajón | Medidas (AxPxH) | Capacidad | Cubos | P.v. |
|------------|----------|--|--------------------|-----------|---|--------|
| HA 3620-48 | 450 mm | Cualquier marca con guía 500 mm y varillas de gavetero | 407 x 491 x 295 mm | 34 litros | 1 de 18 litros | 79,00 |
| HA 3620-63 | 600 mm | | 557 x 491 x 295 mm | | + 1 de 8 litros con tapa + 1 de 8 litros | |
| HA 3620-93 | 900 mm | | 860 x 491 x 295 mm | 52 litros | 2 de 18 litros + 1 de 8 litros con tapa + 1 de 8 litros | 140,00 |

Posibilidad de cambiar 2 cubos de 8 litros por 1 de 18 litros. Consultar disponibilidad

ACCESORIO OPCIONAL

Bandeja superior extraíble

| Ref. | Bandeja para gavetero | P.v. |
|-------------|-----------------------|-------|
| HA 3620-B45 | 450 mm | 10,00 |
| HA 3620-B60 | 600 mm | 17,00 |
| HA 3620-B90 | 900 mm | 21,00 |

CUBOS

CUBOS PARA GAVETEROS SERIE 1 | *Cubos*

Kit de cubos de basura para gaveteros fabricados en PVC. Contiene un departamento en la parte posterior para colocar trapos y productos de limpieza. Las cubetas se diferencian con asas de colores para organizar el reciclado de la basura. Tapa y cubeta extraíbles.



19050 (600 mm)



19059 (900 mm)



19068 (1200 mm)

CUBOS

| Ref. | Gavetero | Medida Máx. (AxPxH) | Capacidad | Cubos | P.v. |
|-------|----------|---------------------|-----------|--------------------------------|-------|
| 19050 | 600 mm | 540 x 480 x 305 mm | 24 litros | 2 de 12 litros | 45,00 |
| 19059 | 900 mm | 845 x 490 x 305 mm | 36 litros | 3 de 12 litros | 72,00 |
| 19068 | 1200 mm | 1110 x 474 x 305 mm | 48 litros | 3 de 12 litros + 2 de 6 litros | 99,00 |

CUBETAS PARA GAVETEROS SERIE 3

Kit de cubos de basura en PVC gris para gavetero de frontal H=280 mm. Contiene departamento en la parte posterior para productos de limpieza. Uno de los cubos incorpora una tapa que puede ser usada a modo de recogedor.



Altura reducida H= 245 mm



39050 (600 mm)



39059 (900 mm)



39068 (1200 mm)

| Ref. | Gavetero | Medida Máx. (AxPxH) | Capacidad | Cubos | P.v. |
|-------|----------|---------------------|-----------|----------------|--------|
| 39050 | 600 mm | 600 x 520 x 245 mm | 30 litros | 2 de 15 litros | 70,00 |
| 39059 | 900 mm | 880 x 530 x 245 mm | 45 litros | 3 de 15 litros | 90,00 |
| 39068 | 1200 mm | 1150 x 530 x 245 mm | 60 litros | 4 de 15 litros | 129,00 |

ACCESORIO OPCIONAL

Tapa extra

| Ref. | P.v. |
|-------|------|
| 390TA | 6,00 |

Indicar modelo de cajón y medida de costado de mueble (16 mm o 19 mm) al hacer el pedido

CUBOS PARA GAVETEROS SERIE 5 | *Cubos*

La Serie 5 son los nuevos kit de cubos de basura de Cucine Oggi con base en inox y formas cuadradas. Todos los cubos están fabricados en ABS de color gris oscuro y llevan un remate en inox en la parte superior de la tapa. Uno de los cubos contiene filtro de carbono activo para los malos olores.



CUBOS



59050 (600 mm)

59087 (800 mm) 59059 (900 mm)

59068 (1200 mm)

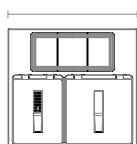

12 LT + 17 LT

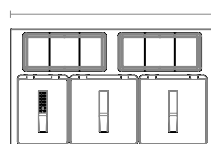

12 LT + 17 LT + 17 LT1

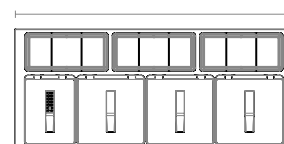

12 LT + 17 LT + 17 LT + 17 LT

| Ref. | Color | Gavetero | Medida Máx. (AxPxH) | Capacidad | Cubos | P.v. |
|-------|-------|----------|---------------------|-----------|---------------------------------|--------|
| 59050 | Gris | 600 mm | 525 x 480 x 268 mm | 29 litros | 1 de 12 litros + 1 de 17 litros | 115,00 |
| 59087 | | 800 mm | 725 x 480 x 268 mm | 46 litros | 1 de 12 litros + 2 de 17 litros | 150,00 |
| 59059 | | 900 mm | 825 x 480 x 268 mm | | | 150,00 |
| 59068 | | 1200 mm | 1125 x 480 x 268 mm | 63 litros | 1 de 12 litros + 3 de 17 litros | 210,00 |

CUBOS PARA GAVETEROS SERIE 6

La Serie 6 son los nuevos kit de cubos de basura de Cucine Oggi en acabado blanco. La base es en inox lacada en blanco y los cubos están fabricados en ABS también sobre acabado blanco. Uno de los cubos contiene filtro de carbono activo para los malos olores.



69050 (600 mm)

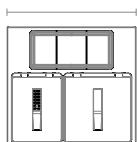

12 LT+17 LT



69087 (800 mm) 69059 (900 mm)

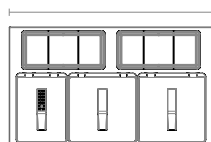

12 LT + 17 LT + 17 LT1



69068 (1200 mm)

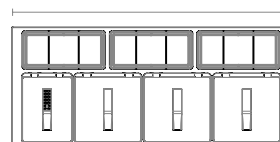

12 LT+17 LT+17 LT+17 LT

CUBOS

| Ref. | Color | Gavetero | Medida Máx. (AxPxH) | Capacidad | Cubos con tapas | P.v. |
|-------|--------|----------|---------------------|-----------|---------------------------------|--------|
| 69050 | Blanco | 600 mm | 525 x 480 x 268 mm | 29 litros | 1 de 12 litros + 1 de 17 litros | 118,00 |
| 69087 | | 800 mm | 725 x 480 x 268 mm | 46 litros | 1 de 12 litros + 2 de 17 litros | 153,00 |
| 69059 | | 900 mm | 825 x 480 x 268 mm | | | 153,00 |
| 69068 | | 1200 mm | 1125 x 480 x 268 mm | 63 litros | 1 de 12 litros + 3 de 17 litros | 215,00 |

Indicar modelo de cajón y medida de costado de mueble (16 mm o 19 mm) al hacer el pedido

CUBOS PARA GAVETEROS SERIE 4 | *Cubos*

Kit de cubos de basura Serie 4 con base en inox y cubos de gran capacidad en ABS. Uno de ellos contiene filtro de carbono activo para los malos olores. Indicar tipo de cajón.



49050 (600 mm)



49087 (800 mm)



49059 (900 mm)



49068 (1200 mm)



CUBOS

| Ref. | Gavetero | Medida Máx. (AxPxH) | Capacidad | Cubos con tapas | P.v. |
|-------|----------|---------------------|-----------|--------------------------------|--------|
| 49050 | 600 mm | 525 x 480 x 268 mm | 34 litros | 2 de 8 litros + 1 de 18 litros | 84,00 |
| 49087 | 800 mm | 725 x 480 x 268 mm | 52 litros | 2 de 8 litros + 2 de 18 litros | 117,00 |
| 49059 | 900 mm | 825 x 480 x 268 mm | 70 litros | 2 de 8 litros + 3 de 18 litros | 168,00 |
| 49068 | 1200 mm | 1125 x 480 x 268 mm | | | |

CUBOS PARA GAVETEROS SERIE 4



CUBOS

CUBOS DE EMPOTRAR | *Cubos*

CUBO DE EMPOTRAR WASTE

El cubo de basura Waste para encimera permite conciliar ergonomía y estética gracias a su elegante tapa en inox. Además es muy práctico, y mucho más accesible que el tradicional cubo de basura alojado en un mueble.

CUBOS

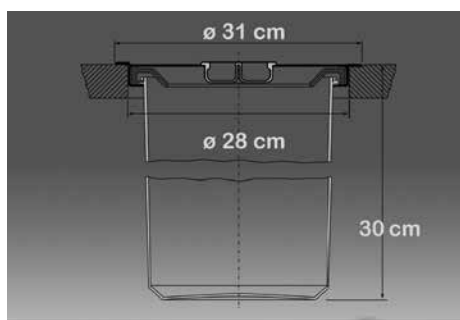
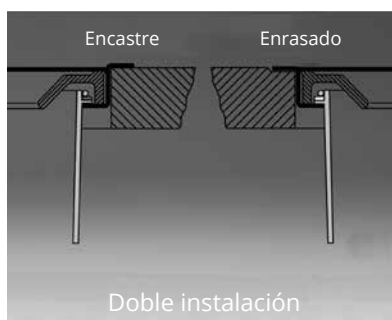

| Ref. | Capacidad | Diámetro de encastre | Diámetro exterior | P.v. |
|------|-----------|----------------------|-------------------|--------|
| 9020 | 11 litros | 280 mm | 310 mm | 149,00 |

CUBO DE EMPOTRAR 9010 BASIC

Cubo de basura para empotrar en la encimera con tapa en acabado acero inoxidable y 9 litros de capacidad. La cubeta está fabricada en ABS blanco al igual que el aro interior que sujeta la bolsa de basura. El aro de encastre y la tapa del cubo son de acero.

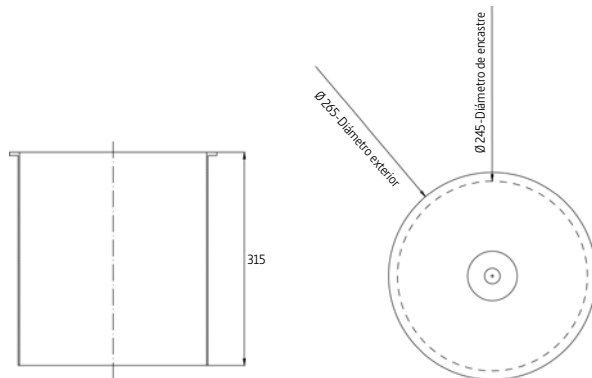

CUBOS

| Ref. | Capacidad | Diámetro de encastre | Diámetro exterior | P.v. |
|--------------|-----------|----------------------|-------------------|-------|
| 9010 - BASIC | 9 litros | 245 mm | 265 mm | 49,00 |

CUBOS DE APERTURA AUTOMÁTICA | Cubos

CUBO KLASSIK



Cubo ecológico de Wesco de apertura de puerta Klassik en ABS de 19 litros

| Ref. | Módulo mínimo | Capacidad | Cubos | P.v. |
|--------|---------------|-----------|----------------|-------|
| PV 411 | 450 mm | 19 litros | 1 de 19 litros | 56,00 |

CUBO BIO SINGLE DT



Cubo Bio Single DT de Wesco con apertura de puerta

| Ref. | Módulo mínimo | Capacidad | Cubos | P.v. |
|--------|---------------|-----------|----------------|-------|
| PV 201 | 450 mm | 26 litros | 1 de 26 litros | 87,00 |

CUBOS

CUBO SESAMO

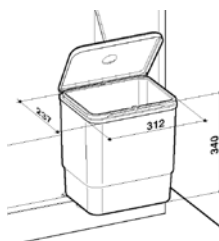

Cubo Sesamo de apertura automática con la puerta

| Ref. | Módulo mínimo | Capacidad | Cubos | P.v. |
|--------|---------------|-----------|----------------|-------|
| 9011 P | 400 mm | 16 litros | 1 de 16 litros | 18,00 |
| 9012 P | | | 2 de 8 litros | 19,00 |



9011 P



9012 P

CUBO RONDO



El cubo abre con la apertura de la puerta



Aluminio

Blanco

Inox



CUBOS

Cubo Rondo de Wesco de apertura automática con la puerta y carcasa de aluminio

| Ref. | Acabado | Módulo mínimo | Capacidad | Cubos | P.v. |
|------------|----------|---------------|-----------|----------------|-------|
| PV 212 | Aluminio | | | | 29,50 |
| PV 212 BCO | Blanco | 400 mm | 13 litros | 1 de 13 litros | 29,50 |
| PV 214 | Inox | | | | 41,00 |



CUBOS

ART. PV 787

CUBO DOUBLE-SHORTY

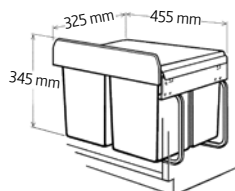

El cubo Double Shorty de Wesco es ideal para instalarse debajo de prácticamente todos los muebles fregadero debido a su poca profundidad

| Ref. | Módulo mínimo | Capacidad | Cubos | P.v. |
|-------------------|---------------|-----------|----------------|-------|
| PV 757 411 | 500 mm | 30 litros | 2 de 15 litros | 99,00 |

CUBO EASY-CARGO

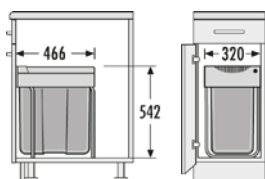

Cubo Easy-Cargo de Hailo con una única cubeta de gran altura y gran capacidad

| Ref. | Módulo mínimo | Capacidad | Cubos | P.v. |
|-------------------|---------------|-----------|----------------|--------|
| HA 3668-40 | 400 mm | 42 litros | 1 de 42 litros | 135,00 |

CUBO EKKO INOX

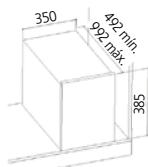

Cubo Ekko Inox con carcasa en inox y cubetas extraíbles de colores

| Ref. | Módulo mínimo | Capacidad | Cubos | P.v. |
|-------------|---------------|-----------|--------------------------------|--------|
| 9015 | 400 mm | 32 litros | 2 de 16 litros | 155,00 |
| 9016 | | | 1 de 16 litros + 2 de 8 litros | 155,00 |
| 9017 | | | 4 de 8 litros | 155,00 |

Disponibile solamente con cubetas de colores. Ver fotos debajo de la tabla.



9015



9016



9017

CUBOS ECOLÓGICOS | Cubos

CUBO EKKO

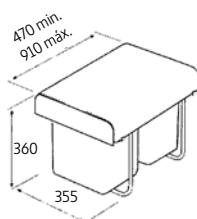

Cubo Ekko con cubetas extraíbles y tapa

| Ref. | Módulo mínimo | Capacidad | Cubos | P.v. |
|---------------|---------------|-----------|--------------------------------|----------------|
| 9004 P | 400 mm | 32 litros | 2 de 16 litros | 73,00 |
| 9005 P | | | 1 de 16 litros + 2 de 8 litros | 73,00 |
| 9006 P | | | 4 de 8 litros | 73,00 |
| 9000 P | | | 34 litros | 1 de 34 litros |



9004 P



9005 P



9006 P



9000 P

CUBO EKKO EASY



Cubo Ekko Easy con cubetas extraíbles

| Ref. | Módulo mínimo | Capacidad | Cubos | P.v. |
|---------------|---------------|-----------|--------------------------------|-------|
| 9098 P | 400 mm | 32 litros | 2 de 16 litros | 57,00 |
| 9099 P | | | 1 de 16 litros + 2 de 8 litros | 57,00 |
| 9100 P | | | 4 de 8 litros | 57,00 |



9098 P



9099 P



9100 P

CUBO TANK

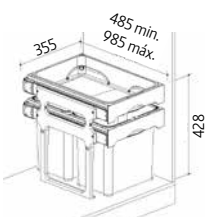

Cubo Tank con cubetas extraíbles y bandeja superior con guías

| Ref. | Módulo mínimo | Capacidad | Cubos | P.v. |
|---------------|---------------|-----------|--------------------------------|-------|
| 9093 P | 400 mm | 32 litros | 2 de 16 litros | 99,00 |
| 9095 P | | | 1 de 16 litros + 2 de 8 litros | 99,00 |
| 9096 P | | | 4 de 8 litros | 99,00 |



9093 P



9095 P



9096 P

CUBO BIG-BIO-DOUBLE 40 DT-32

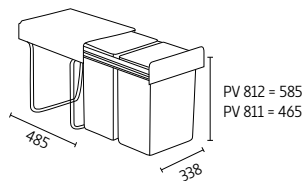

Cubo Big-Bio-Double de Wesco de gran altura y capacidad de 64 o 52 litros

| Ref. | Módulo mínimo | Capacidad | Cubos | P.v. |
|---------------|---------------|-----------|----------------|--------|
| PV 812 | 400 mm | 64 litros | 2 de 32 litros | 165,00 |
| PV 811 | | 52 litros | 2 de 26 litros | 163,00 |

CUBO BIO-TRIO

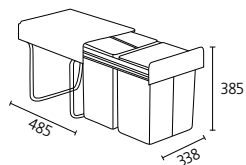

Cubo Bio-Trio de Wesco con 3 cubetas

| Ref. | Módulo mínimo | Capacidad | Cubos | P.v. |
|-------------------|---------------|-----------|------------------------------------|--------|
| PV 757-721 | 400 mm | 40 litros | 1 de 20 litros + 2 de 10 litros | 128,00 |

CUBO DOUBLE MASTER

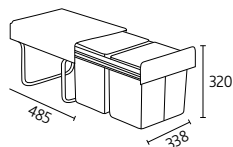

Cubo de basura de alta calidad de Wesco, con 2 cubetas extraíbles en color gris y guías de extracción total

| Ref. | Módulo mínimo | Capacidad | Cubos | P.v. |
|---------------|---------------|-----------|----------------|-------|
| PV 787 | 400 mm | 32 litros | 2 de 16 litros | 99,00 |

CUBOS ECOLÓGICOS | *Cubos*

Cubo ecológico de reciclaje Tandem válido para módulo mínimo de 400 mm. Guías de extracción de acero zincado (50 Kg de carga). Contenedores extraíbles de polipropileno fáciles de lavar. Soporte de polipropileno copolímero reforzado con fibra de vidrio de elevada resistencia. Todos los contenedores poseen dos asas móviles. Existen 2 modelos diferentes: la versión estándar para interior del mueble y la versión con apertura frontal de puerta.

CUBO TANDEM APERTURA ESTÁNDAR

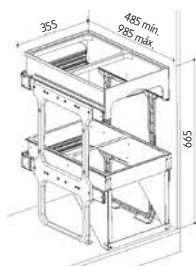

Cubo Tandem de 2 alturas con guías extraíbles independientes. Versión estándar

| Ref. | Módulo mínimo | Capacidad | Cubos | P.v. |
|---------------|---------------|-----------|---------------------------------|--------|
| 9080 P | 400 mm | 68 litros | 2 de 34 litros | 140,00 |
| 9081 P | | 66 litros | 1 de 34 litros + 2 de 16 litros | 140,00 |
| 9082 P | | 64 litros | 4 de 16 litros | 140,00 |
| 9083 P | | 64 litros | 3 de 16 litros + 2 de 8 litros | 140,00 |



9080 P



9081 P



9082 P



9083 P

CUBO TANDEM APERTURA FRONTAL

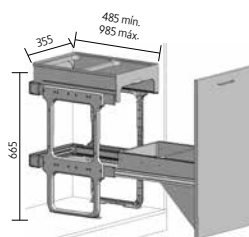

Cubo Tandem de 2 alturas con guías extraíbles independientes. Versión apertura frontal

| Ref. | Módulo mínimo | Capacidad | Cubos | P.v. |
|---------------|---------------|-----------|---------------------------------|--------|
| 9103 P | 400 mm | 68 litros | 2 de 34 litros | 185,00 |
| 9104 P | | 66 litros | 1 de 34 litros + 2 de 16 litros | 185,00 |
| 9105 P | | 64 litros | 4 de 16 litros | 185,00 |
| 9106 P | | 64 litros | 3 de 16 litros + 2 de 8 litros | 185,00 |



9103 P



9104 P



9105 P



9106 P

CUBO TANDEM

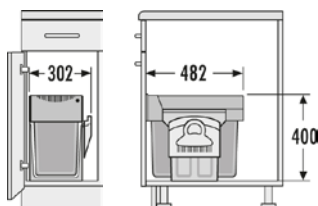

Cubo Tandem de Hailo con 2 cubetas de 15 litros. Recogedor y escoba de mano incluidos

| Ref. | Módulo mínimo | Capacidad | Cubos | P.v. |
|-------------------|---------------|-----------|----------------|--------|
| HA 3666-80 | 350 mm | 30 litros | 2 de 15 litros | 117,00 |

CUBO ALADIN

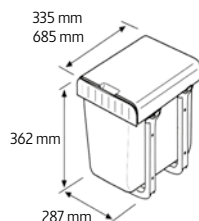

Cubo Aladin con cubetas extraíbles y tapa

| Ref. | Módulo mínimo | Capacidad | Cubos | P.v. |
|---------------|---------------|-----------|----------------|-------|
| 9013 P | 350 mm | 16 litros | 1 de 16 litros | 39,00 |
| 9014 P | | | 2 de 8 litros | 39,00 |



9013 P



9014 P

CUBO PATTY

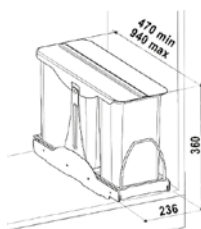

Cubo Patty con cubetas extraíbles y tapa

| Ref. | Módulo mínimo | Capacidad | Cubos | P.v. |
|---------------|---------------|-----------|-----------------------------------|-------|
| 9076 P | 300 mm | 24 litros | 3 de 8 litros | 65,00 |
| 9077 P | | | 1 de 16 litros + de 1 de 8 litros | 65,00 |



9076 P



9077 P

CUBOS ECOLÓGICOS | Cubos

CUBO BIO-SINGLE 30 DT

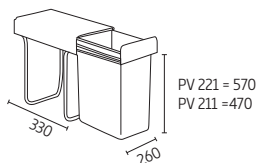

Cubo Bio-Single 30 DT de Wesco, de gran altura y capacidad de 32 y 26 litros

| Ref. | Módulo mínimo | Capacidad | Cubos | P.v. |
|--------|---------------|-----------|----------------|--------|
| PV 221 | 300 mm | 32 litros | 1 de 32 litros | 118,00 |
| PV 211 | | 26 litros | 1 de 26 litros | 118,00 |

CUBO DOUBLE BOY

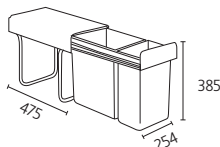

Cubo Double Boy de Wesco, ideal para los módulos estrechos de mínimo 300 mm

| Ref. | Módulo mínimo | Capacidad | Cubos | P.v. |
|--------|---------------|-----------|------------------------------------|--------|
| PV 621 | 300 mm | 30 litros | 1 de 20 litros + 1 de 10 litros | 108,00 |

CUBOS

CUBO ECOMINI

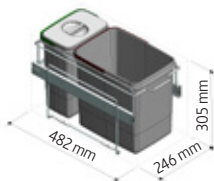

Cubo Ecomini

| Ref. | Módulo mínimo | Capacidad | Cubos | P.v. |
|--------|---------------|-----------|-----------------------------------|-------|
| 9158 P | 300 mm | 24 litros | 1 de 16 litros + 1 de 8 litros | 59,00 |

COMBI CARRY CESTA

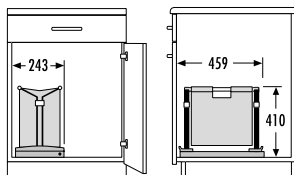

Carro de extracción total con cesta extraíble de Hailo

| Ref. | Módulo | P.v. |
|---------|--------|--------|
| HA 3951 | 300 mm | 182,00 |

COMBI CARRY PORTABOTELLAS

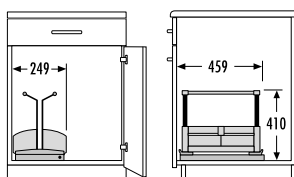

Portabotellas-detergentes de extracción total extraíble de Hailo

| Ref. | Módulo | P.v. |
|---------|--------|--------|
| HA 3950 | 300 mm | 198,00 |

CUBO 530 - 540



Cubo 530
(2 cubetas de 14 litros)

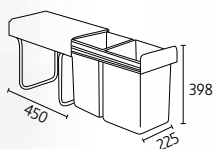

Cubo 540
(además de la cubeta de 21 litros posee una cubeta pequeña en la parte posterior)

| Ref. | Módulo mínimo | Capacidad | Cubos | P.v. |
|------|---------------|-----------|---------------------------------|-------|
| 530 | 300 mm | 28 litros | 2 de 14 litros | 62,95 |
| 540 | | 21 litros | 1 de 21 litros + cubeta pequeña | 55,75 |



CUBOS



HAILO ON TOP

La bandeja extraíble Hailo On Top es ideal para optimizar el espacio debajo del mueble fregadero. Contiene 2 contenedores fabricados en plástico de alta resistencia, por lo que son aptos para ser lavados en el lavavajillas, usados en la nevera y, por supuesto, para estar en contacto con los alimentos. La parte trasera se puede recortar fácilmente para evitar el sifón del fregadero.

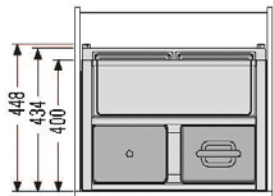

Parte recortable

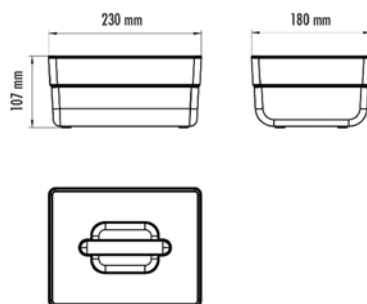
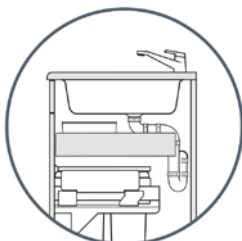
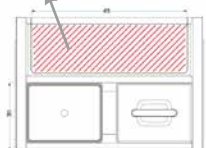

CUBOS

| Ref. | Módulo | Capacidad | Cubos | P.v. |
|------------|--------|-----------|---------------|--------|
| HA 3205-60 | 600 mm | 8 litros | 2 de 4 litros | 109,00 |

HAILO DEPOSITO | *Cubos*

El Hailo Deposito es una bandeja basculante que queda oculta debajo del mueble fregadero. Tiene doble función, puesto que sirve tanto para almacenar pequeños elementos como para evitar la visión de los sifones y parte baja del fregadero. Disponible para 600 mm, válido en muebles de costados entre 16 mm y 19 mm. Tiene una capacidad total de 9,3 litros y una superficie antideslizante en acabado aluminio.



CUBOS

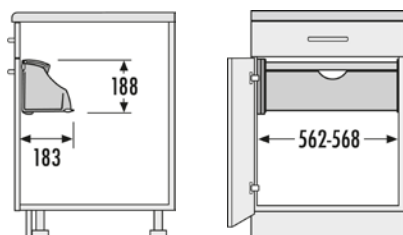

| Ref. | Acabado | Módulo | Capacidad | Costado de mueble | P.v. |
|------------|----------|--------|------------|-------------------|-------|
| HA 3280-60 | Aluminio | 600 mm | 9,3 litros | Entre 16 y 19 mm | 65,00 |



HAILO DEPOSITO LIGHT

El Hailo Deposito light es una bandeja fija en color blanco pensada para ir instalada debajo del mueble fregadero. Tiene doble función, puesto que sirve para almacenar pequeños elementos y para evitar la visión de los sifones y parte baja del fregadero. Disponible para 600 mm, y válido para costados de 16 mm. Ya que aunque está fabricado sobre plástico altamente resistente, es fácil de cortar para otro costado del mueble u otra medida que no sea la estándar.



Adaptable a cualquier medida



Sin Hailo Deposito Light



Con Hailo Deposito Light

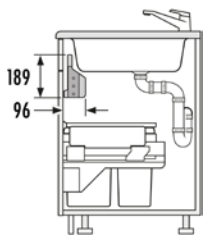

CUBOS

| Ref. | Acabado | Módulo | Costado de mueble | P.v. |
|------------|---------|--------|--------------------------|-------|
| HA 3285-60 | Blanco | 600 mm | 16 mm, ajustable a 19 mm | 69,50 |

KIT SOTTOVASCA | *Cubos*

Sistema para colocar bajo fregadero y salvar los desagües. Permite una perfecta organización del espacio libre bajo las cubetas con un fácil montaje. El kit se suministra completo a excepción de las guías del cajón y las varillas del gavetero, que deberá proporcionar el cliente. Disponemos de un kit diferente para cada cajón, así que deberá indicarse la marca de cajón al realizar el pedido. Disponible para más marcas de cajón indicando el modelo al hacer el pedido.

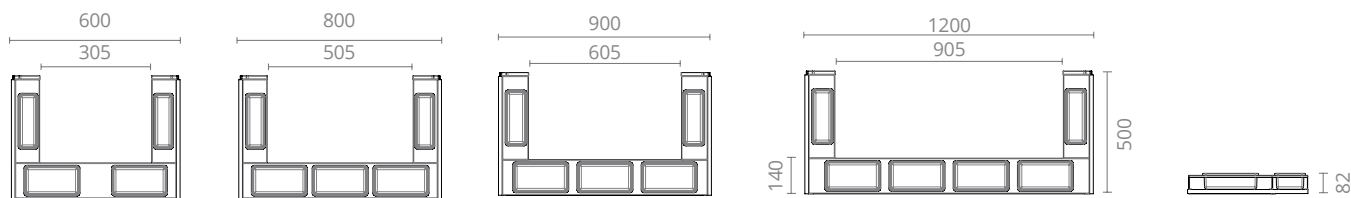

CUBOS



| Ref. | Para Módulo de: | Nº de cubetas | P.v. |
|--------|-----------------|------------------------|--------|
| FR 60 | 600 mm | 2 grandes y 2 pequeñas | 88,00 |
| FR 80 | 800 mm | 3 grandes y 2 pequeñas | 95,00 |
| FR 90 | 900 mm | 3 grandes y 2 pequeñas | 95,00 |
| FR 120 | 1200 mm | 4 grandes y 2 pequeñas | 112,00 |

SYPHON FLEX

El Syphon Flex es válido para montar nuestros propios kits bajo fregadero de una forma fácil y sencilla. Al ser flexible, con una única pieza se le puede dar forma al cajón para salvar prácticamente todos los desagües, tanto de la cocina como del baño. Al ir cogido a la trasera, también es válido para todas las marcas de cajón del mercado. Únicamente hay que montar trasera y fondo del cajón de 16 mm, y darle la forma que necesite.



CUBOS

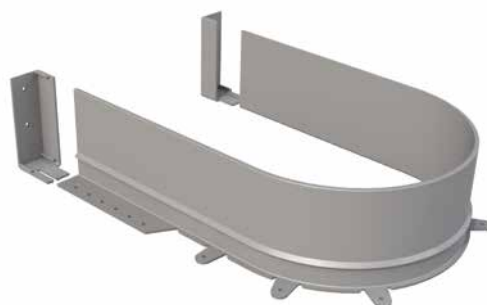
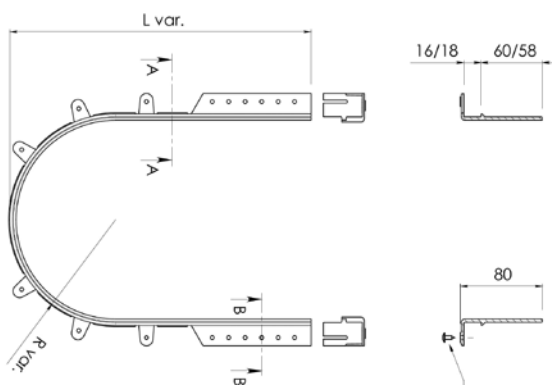

| Ref. | Acabado | Longitud extendido | Válido para | P.v. |
|---------|---------|--------------------|----------------------------------|------|
| V3510.1 | Gris | 680 mm | Trasera y fondo del mueble 16 mm | 8,00 |
| V3510.2 | Blanco | | | 8,00 |



CUBOS

i.MASTER DOUBLE

El i.Master Double combina lo práctico de un cubo con 2 cubetas con la moderna tecnología de apertura por infrarojos para una perfecta usabilidad. La tapa se abre con sólo un movimiento de mano y se cierra automáticamente. El mecanismo funciona con 6 baterías tipo AA. Las 2 cubetas de 20 litros permiten separar al usuario los residuos adecuadamente.



La tapa se abre con un suave movimiento de la mano sobre el sensor



2 cubetas de 20 litros



Cómoda asa para facilitar el transporte del cubo



Cierre con Soft Close

CUBOS



| Ref. | Acabado | Medidas (AxPxH) | Capacidad | P.v. |
|-----------|---------|--------------------|---------------|--------|
| PW 382-BA | Blanco | 450 x 270 x 665 mm | 2 x 20 litros | 245,00 |

KICKBOY Y KICKMASTER | Cubos

Presentamos los cubos de pie Kickboy y Kickmaster, de 40 y 33 litros respectivamente. Ambos cubos tienen un pedal en la parte inferior para accionar la tapa metálica por donde se tira la basura. Disponible el cubo de 40 litros Kickboy sobre color negro y el Kickmaster de 33 litros sobre color blanco. Ambos son ideales para vestir cualquier ambiente moderno de una forma elegante y práctica.

PW 40-NG



40 l

PW 33-BA

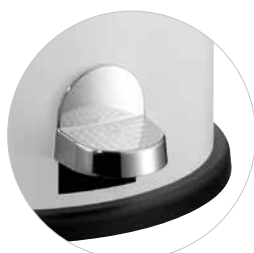

33 l

CUBOS

| Ref. | Acabado | Medidas (Ø x H) | Capacidad | P.v. |
|------------|---------|-----------------|-----------|--------|
| PW 40 - NG | Negro | 400 x 755 mm | 40 litros | 245,00 |
| PW 33 - BA | Blanco | 375 x 690 mm | 33 litros | 245,00 |

SINGLE MASTER



Cubo Single Master con pedal de pie para apertura de tapa

| Ref. | Acabado | Medidas (Ø x H) | Capacidad | P.v. |
|-----------|---------|-----------------|-----------|-------|
| PW 180-BA | Blanco | 300x400 mm | 9 litros | 90,00 |

SINGLE BOY



Cubo Single Boy con pedal de pie para apertura de tapa

| Ref. | Acabado | Medidas (AxPxH) | Capacidad | P.v. |
|-----------|---------|-----------------|-----------|-------|
| PW 132-BA | Blanco | 295x265x415 mm | 13 litros | 99,00 |



CUBOS

El Laundry Area de Hailo se compone de diversos accesorios para organizar la zona de lavandería de una forma simple y sencilla. Todos los accesorios están pensados para ir instalados en un módulo de 600 mm de ancho. Para su fijación, es necesario partir de los laterales metálicos para darle resistencia al módulo y que sirvan de anclaje de los cestos. Dependiendo de la altura del módulo, se debe elegir la medida correcta de estos laterales metálicos, o incluso combinarlos. Si el módulo es una columna alta, se recomienda añadir la barra estabilizadora en la mitad del módulo (en altura). Válido para costados de mueble entre 16 y 19 mm.

PARA MÓDULOS DE 600 MM

Laterales metálicos

| Ref. | Acabado | Medidas (PxH) | P.v. |
|-------------------|---------|---------------|-------|
| HA 3271-60 | Blanco | 323 x 600 mm | 83,00 |
| HA 3271-65 | | 323 x 1120 mm | 99,00 |

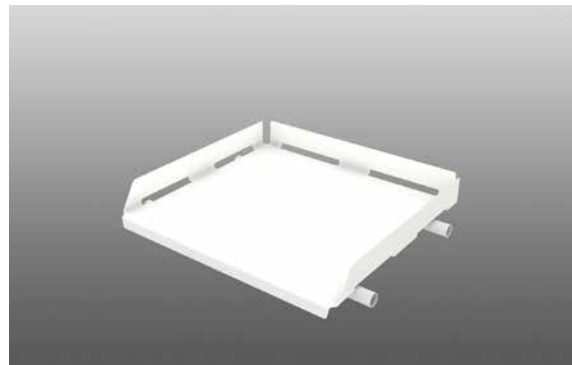
Bandeja fija de metal

| Ref. | Acabado | Medidas (AxPxH) | P.v. |
|-------------------|---------|-----------------------|--------|
| HA 3271-30 | Blanco | 562/578 x 466 x 93 mm | 121,00 |

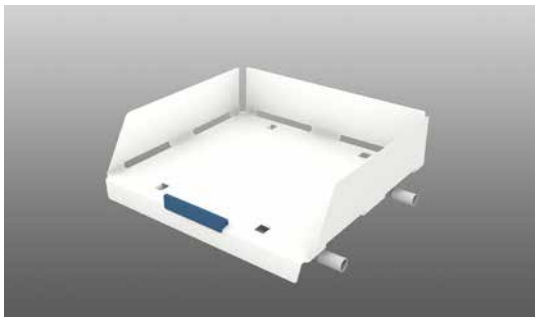
Bandeja extraíble de metal con cierre amortiguado

| Ref. | Acabado | Medidas (AxPxH) | P.v. |
|-------------------|---------------|------------------------|--------|
| HA 3271-20 | Blanco y Azul | 562/578 x 468 x 176 mm | 185,00 |

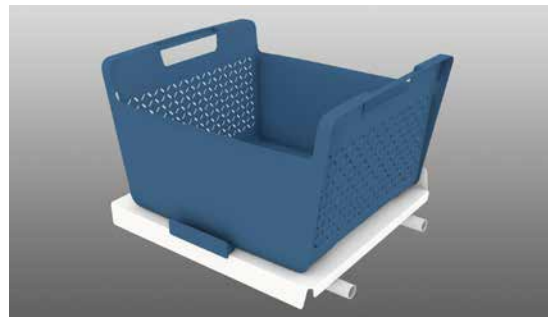
Bandeja extraíble de metal y cesta con cierre amortiguado

| Ref. | Acabado | Medidas (AxPxH) | P.v. |
|-------------------|---------------|------------------------|--------|
| HA 3271-10 | Blanco y Azul | 562/578 x 472 x 360 mm | 210,00 |

2 cubetas multiusos de plástico con soporte de metal

| Ref. | Acabado | Medidas (AxPxH) | P.v. |
|-------------------|---------------|--------------------|-------|
| HA 3271-50 | Blanco y Azul | 436 x 198 x 241 mm | 47,00 |

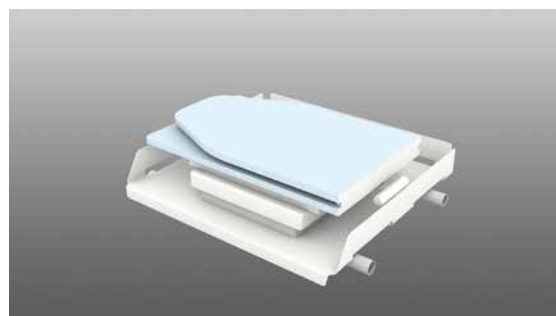

Plancha plegable en bandeja extraíble con cierre amortiguado

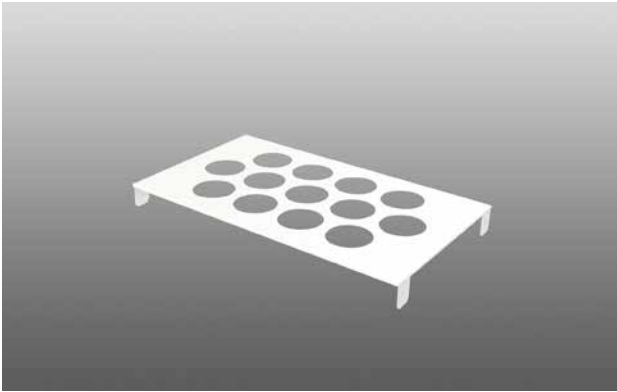
| Ref. | Acabado | Medidas (AxPxH) | P.v. |
|-------------------|---------|------------------------|--------|
| HA 3271-40 | Blanco | 562/578 x 466 x 153 mm | 330,00 |

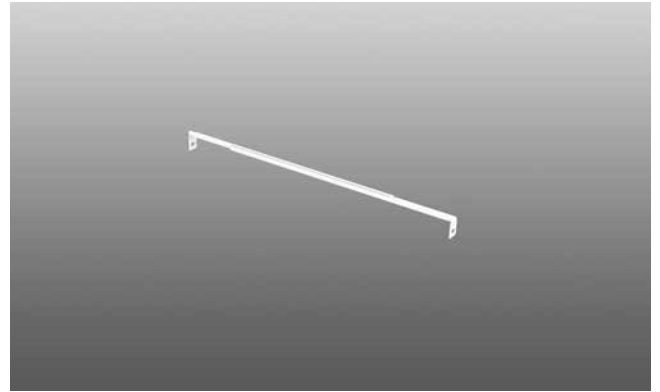

Portaperchas de metal (válido solo para 16 mm)

| Ref. | Acabado | Medidas (AxPxH) | P.v. |
|------------|---------|-------------------|-------|
| HA 3271-80 | Blanco | 568 x 323 x 50 mm | 59,00 |



Barra estabilizadora de metal

| Ref. | Acabado | Medidas (AxPxH) | P.v. |
|------------|---------|----------------------|-------|
| HA 3271-95 | Blanco | 562/572 x 20 x 42 mm | 34,00 |

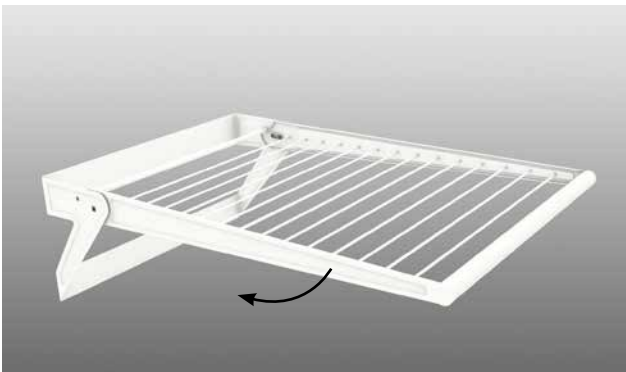

Tendedero plegable de metal para fijación a costado de mueble/pared

| Ref. | Acabado | Medidas (AxPxH) | P.v. |
|------------|---------|--------------------|-------|
| HA 3271-90 | Blanco | 525 x 820 x 300 mm | 49,00 |





LAUNDRY AREA
EJEMPLOS VALORADOS

Altura mínima 1800 mm



Ejemplo compuesto por:
1 Set laterales metálicos 3271-60
1 Set laterales metálicos 3271-65
1 Portaperchas 3271-80
1 Bandeja fija 327-30

2 Bandejas extraíbles con cestas de plástico 3271-10
1 Barra estabilizadora 3271-95

| Ref. | Descripción | P.v. |
|--------------|---------------|--------|
| HA LAUNDRY 1 | Composición 1 | 816,00 |

Altura mínima 1800 mm



Ejemplo compuesto por:
1 Set laterales metálicos 3271-60
1 Set laterales metálicos 3271-65
1 Set 2 cubetas multiusos 3271-50
1 Portaperchas 3271-80
1 Bandeja fija 327-30

2 Bandejas extraíbles con cestas de plástico 3271-10
1 Plancha plegable 3271-40
1 Bandeja extraíble 3271-20
1 Barra estabilizadora 3271-95

| Ref. | Descripción | P.v. |
|--------------|---------------|----------|
| HA LAUNDRY 2 | Composición 2 | 1.378,00 |

Altura mínima 1200 mm



Ejemplo compuesto por:
1 Set laterales metálicos 3271-65
1 Set de 2 cubetas multiusos 3271-50
1 Bandeja fija 327-30
1 Plancha plegable 3271-40
2 Bandejas extraíbles con cestas de plástico 3271-10

| Ref. | Descripción | P.v. |
|--------------|---------------|----------|
| HA LAUNDRY 3 | Composición 3 | 1.017,00 |

Altura mínima 700 mm



Ejemplo compuesto por:
1 Set laterales metálicos 3271-60
2 Bandejas extraíbles con cestas de plástico 3271-10

| Ref. | Descripción | P.v. |
|--------------|---------------|--------|
| HA LAUNDRY 4 | Composición 4 | 503,00 |



CUBOS

LAUNDRY CARRIER

El Laundry Carrier de Hailo es un familia de accesorios para instalar en el mueble y organizar la zona de lavado. Con guía de extracción total y cierre amortiguado. Todas las cestas son extraíbles.

PARA MÓDULOS DE 600 MM

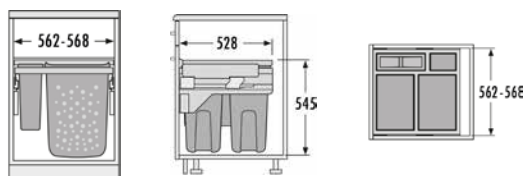

| Ref. | Módulo | Capacidad | Cubos | P.v. |
|-----------|--------|-----------|---|--------|
| HA3270-60 | 600 mm | 80 litros | 2 de 33 litros + 1 de 12 litros + 1 de 2,5 litros | 280,00 |

*CON POSIBILIDAD DE ACCESORIO PEDAL

PARA MÓDULOS DE 600 MM (CORTO)

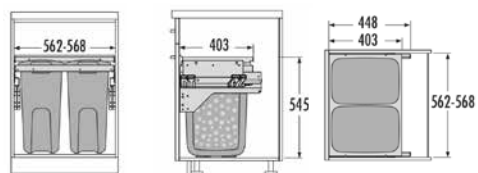

| Ref. | Módulo | Capacidad | Cubos | P.v. |
|-----------|----------------|-----------|----------------|--------|
| HA3270-69 | 600 mm (CORTO) | 66 litros | 2 de 33 litros | 257,00 |

*CON POSIBILIDAD DE ACCESORIO PEDAL

PARA MÓDULOS DE 500 MM

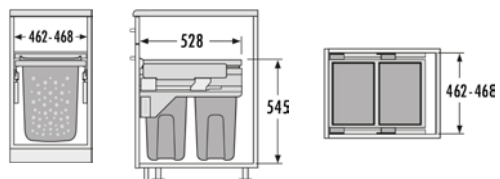

| Ref. | Módulo | Capacidad | Cubos | P.v. |
|------------|--------|-----------|----------------|--------|
| HA 3270-50 | 500 mm | 66 litros | 2 de 33 litros | 256,00 |

*CON POSIBILIDAD DE ACCESORIO PEDAL

PARA MÓDULOS DE 450 MM

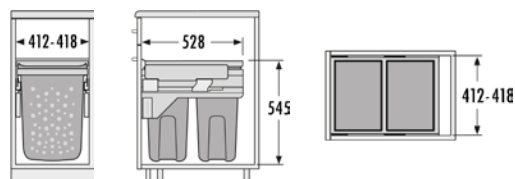

| Ref. | Módulo | Capacidad | Cubos | P.v. |
|------------|--------|-----------|----------------|--------|
| HA 3270-45 | 450 mm | 66 litros | 2 de 33 litros | 249,00 |

*CON POSIBILIDAD DE ACCESORIO PEDAL

CUBOS

CESTO 001G | *Cubos*

Cesto para ropa en cromado, con guía de extracción total y freno amortiguado. Anclado al suelo, con la posibilidad de instalar el artículo con puerta batiente siempre que no se instale el kit de panelaje que incorpora.



CUBOS

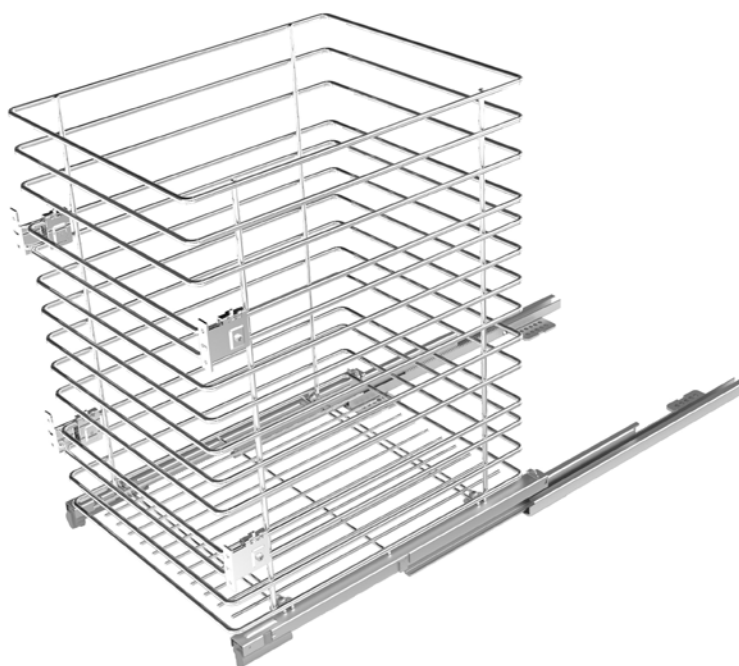

| Ref. | Módulo | Medidas (AxPxH) | P.v. |
|----------|--------|--------------------|--------|
| 001G-300 | 300 mm | 220 x 450 x 530 mm | 99,00 |
| 001G-400 | 400 mm | 320 x 450 x 530 mm | 109,00 |

Cesto para ropa en cromado, extraíble y para puerta inclinada. Incluye bisagra.



INCLUYE BISAGRA



| Ref. | Módulo | Medidas (AxPxH) | P.v. |
|---------|--------|------------------------|-------|
| 010-300 | 300 mm | 250 x 270 x 400/500 mm | 51,00 |
| 010-400 | 400 mm | 350 x 270 x 400/500 mm | 52,00 |
| 010-450 | 450 mm | 400 x 270 x 400/500 mm | 53,00 |



CucineOggi
HOME PRODUCTS

ACCESORIOS ESPECIALES

| | |
|---------------------------|-----|
| ESTANTERÍAS | 424 |
| TRANSFORMABLES | 438 |
| ESSENSA | 452 |
| ACCESORIOS PARA FREGADERO | 460 |
| CABINET | 464 |
| RELOJES | 468 |
| SOPORTES SNACK | 472 |
| PATAS | 476 |
| ESCURREPLATOS | 484 |
| SOPORTES Y ESCUADRAS | 486 |
| REGALO Y SOBREMESA | 488 |
| ATREZO DE WESCO | 494 |
| ACCESORIOS ESPECIALES | 498 |
| PERSONALIZACIÓN | 500 |

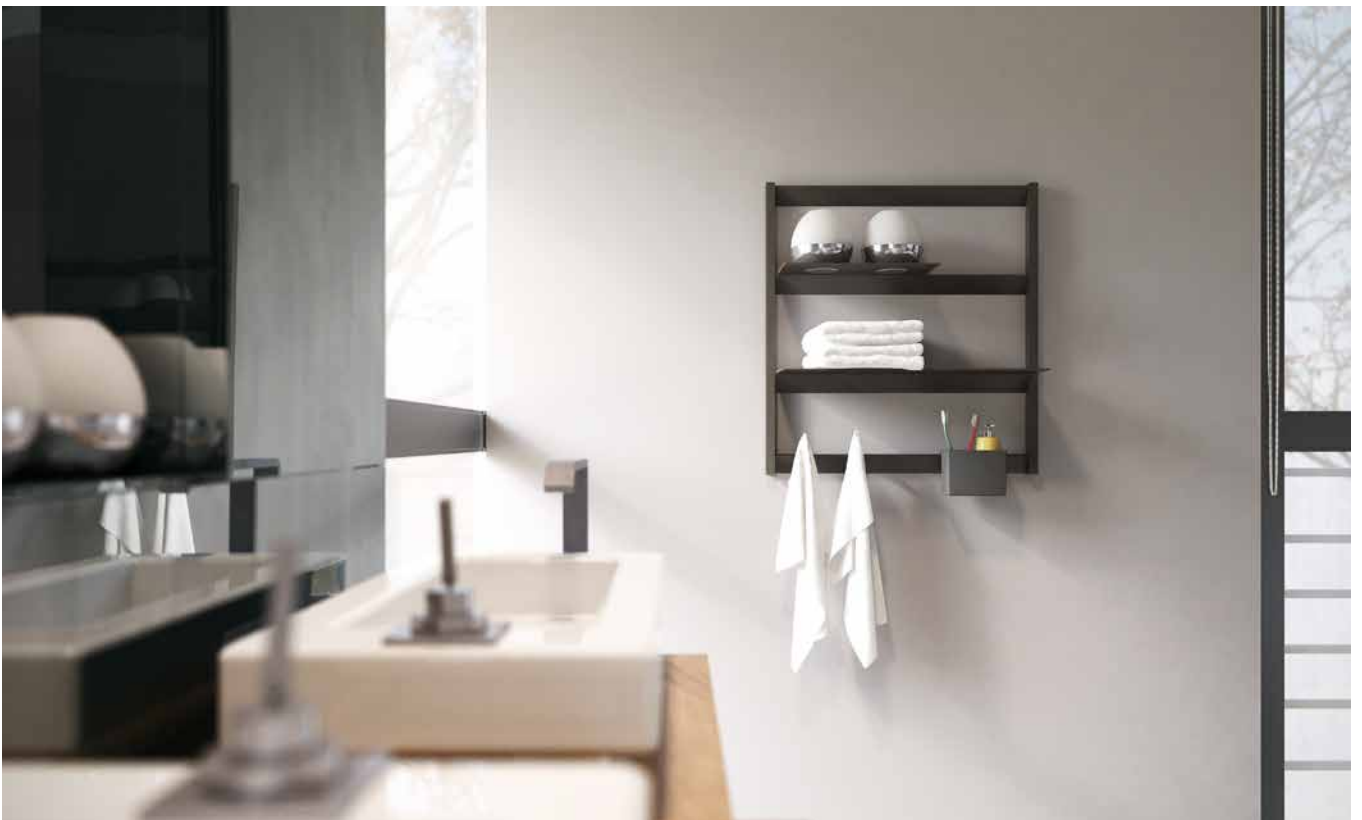

ESTANTERÍA DAMA

Estantería de aluminio Dama, pensada para ir instalada en la parte superior de los muebles bajos. Podemos crear una estructura superior con los diferentes módulos que posee o intercalarlos entre los muebles altos. También es válida para baño. Revoluciona tu estancia con las estanterías Dama. Posibilidad que la estantería se sirva con luz LED 6000K e interruptor integrado en el último estante. En este caso la estantería está dotada de 2 enchufes en cada módulo. No necesita transformador ya que va incorporado en el estante.

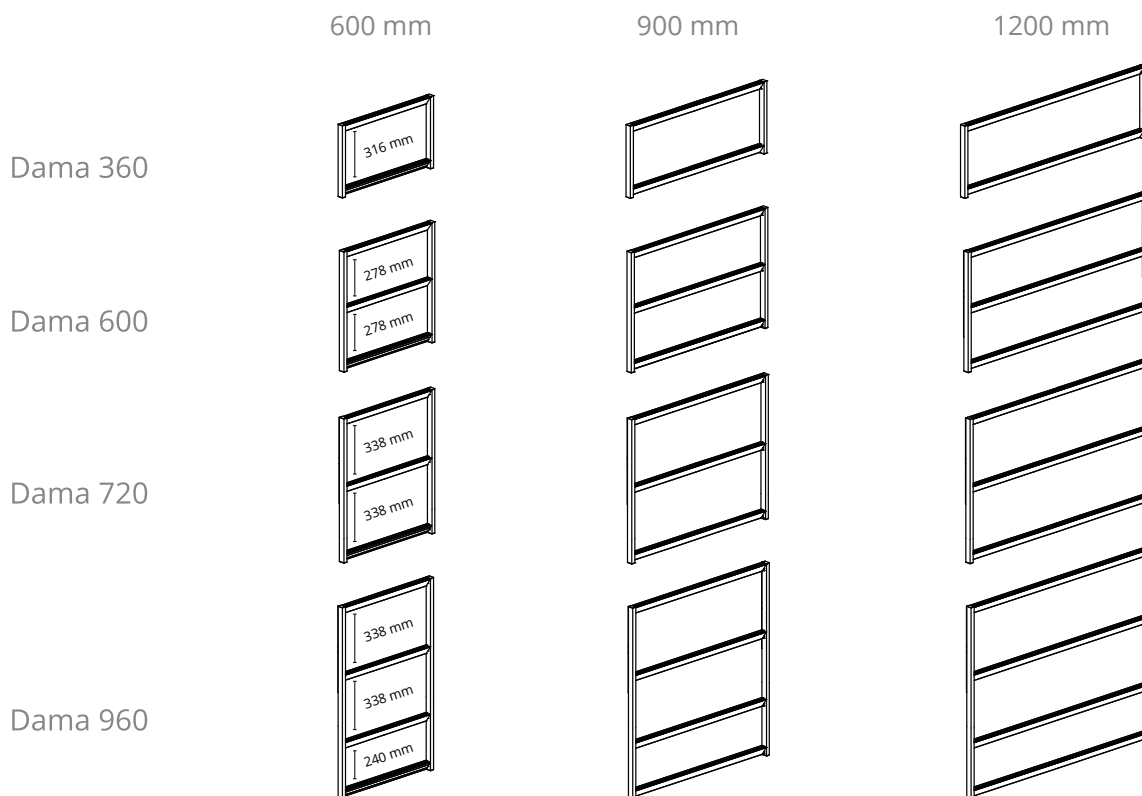

Estantería Dama en negro SIN Luz de 360 mm de alto

| Ref. | Acabado | Medida (HxA) | P.v. |
|-----------------------|-------------|---------------|--------|
| DAMA360X600/G | | 360 x 600 mm | 95,00 |
| DAMA360X900/G | Negro Ghisa | 360 x 900 mm | 109,00 |
| DAMA360X1200/G | | 360 x 1200 mm | 135,00 |

Estantería Dama en negro CON Luz de 360 mm de alto

| Ref. | Acabado | Medida (HxA) | P.v. |
|------------------------|-------------|---------------|--------|
| DAMAE360X600/G | | 360 x 600 mm | 220,00 |
| DAMAE360X900/G | Negro Ghisa | 360 x 900 mm | 227,00 |
| DAMAE360X1200/G | | 360 x 1200 mm | 240,00 |

Estantería Dama en negro SIN Luz de 600 mm de alto

| Ref. | Acabado | Medida (HxA) | P.v. |
|-----------------------|-------------|---------------|--------|
| DAMA600X600/G | | 600 x 600 mm | 139,00 |
| DAMA600X900/G | Negro Ghisa | 600 x 900 mm | 156,00 |
| DAMA600X1200/G | | 600 x 1200 mm | 198,00 |

Estantería Dama en negro CON Luz de 600 mm de alto

| Ref. | Acabado | Medida (HxA) | P.v. |
|------------------------|-------------|---------------|--------|
| DAMAE600X600/G | | 600 x 600 mm | 257,00 |
| DAMAE600X900/G | Negro Ghisa | 600 x 900 mm | 264,00 |
| DAMAE600X1200/G | | 600 x 1200 mm | 293,00 |

Estantería Dama en negro SIN Luz de 720 mm de alto

| Ref. | Acabado | Medida (HxA) | P.v. |
|-----------------------|-------------|---------------|--------|
| DAMA720X600/G | | 720 x 600 mm | 141,00 |
| DAMA720X900/G | Negro Ghisa | 720 x 900 mm | 165,00 |
| DAMA720X1200/G | | 720 x 1200 mm | 201,00 |

Estantería Dama en negro CON Luz de 720 mm de alto

| Ref. | Acabado | Medida (HxA) | P.v. |
|------------------------|-------------|---------------|--------|
| DAMAE720X600/G | | 720 x 600 mm | 258,00 |
| DAMAE720X900/G | Negro Ghisa | 720 x 900 mm | 280,00 |
| DAMAE720X1200/G | | 720 x 1200 mm | 303,00 |

Estantería Dama en negro SIN Luz de 960 mm de alto

| Ref. | Acabado | Medida (HxA) | P.v. |
|-----------------------|-------------|---------------|--------|
| DAMA960X600/G | | 960 x 600 mm | 156,00 |
| DAMA960X900/G | Negro Ghisa | 960 x 900 mm | 195,00 |
| DAMA960X1200/G | | 960 x 1200 mm | 244,00 |

Estantería Dama en negro CON Luz de 960 mm de alto

| Ref. | Acabado | Medida (HxA) | P.v. |
|------------------------|-------------|---------------|--------|
| DAMAE960X600/G | | 960 x 600 mm | 264,00 |
| DAMAE960X900/G | Negro Ghisa | 960 x 900 mm | 294,00 |
| DAMAE960X1200/G | | 960 x 1200 mm | 350,00 |

ACCESORIOS



Set de 3 ganchos

| Ref. | Acabado | Medida (AxPxH) | P.v. |
|------------|-------------|-----------------|-------|
| TRIGA/H3-G | Negro Ghisa | 10 x 58 x 39 mm | 11,00 |



Adaptador para utilizar accesorios de los lineros Compact, Pratika y Mondrian. Ver sección Lineros

| Ref. | Acabado | Medida (AxPxH) | P.v. |
|-----------|-------------|------------------|------|
| TRIGA/A-G | Negro Ghisa | 100 x 33 x 26 mm | 8,00 |



Gancho portasartenes

| Ref. | Acabado | Medida (AxPxH) | P.v. |
|------------|-------------|------------------|------|
| TRIGA/PH-G | Negro Ghisa | 10 x 170 x 15 mm | 9,00 |



Juego de 2 soportes para utilizar estante de madera, granito u otro material que se pueda atornillar

| Ref. | Acabado | Medida (AxPxH) | P.v. |
|-------------|-------------|------------------|-------|
| TRIGA/SH2-G | Negro Ghisa | 30 x 207 x 16 mm | 22,00 |



Portarrollos de cocina

| Ref. | Acabado | Medida (AxPxH) | P.v. |
|------------|-------------|-------------------|-------|
| TRIGA/RH-G | Negro Ghisa | 270 x 180 x 99 mm | 42,00 |

Estante de aluminio en acabado negro

| Ref. | Acabado | Medida (AxPxH) | P.v. |
|--------------|-------------|-------------------|-------|
| TRIGA/S270-G | | 270 x 173 x 10 mm | 32,00 |
| TRIGA/S450-G | Negro Ghisa | 450 x 173 x 10 mm | 67,00 |
| TRIGA/S600-G | | 600 x 173 x 10 mm | 90,00 |

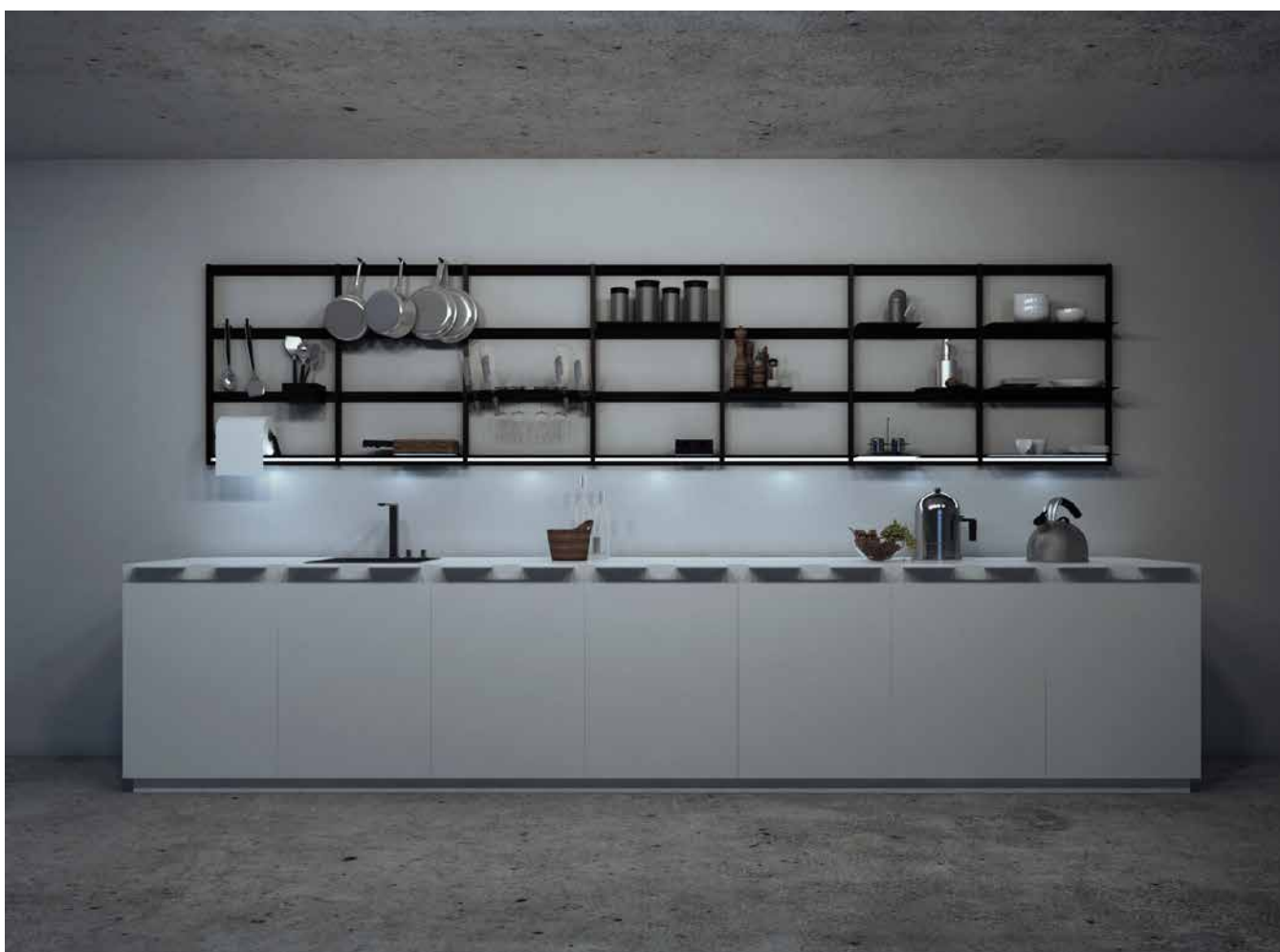

ACCESORIOS
ESPECIALES



Carga hasta 40 kg por estante



Pie regulable \pm 50 cm

ESTANTERÍA GIOSTRA

La estantería Giostra de Damiano Latini, presenta una nueva forma de separar ambientes. Con esta estantería se pueden dividir dos espacios de una forma elegante y sencilla. La estantería, que está fabricada en aluminio, tiene dos caras, por lo que los accesorios se pueden utilizar en ambos lados. Creee una estantería, un recibidor o simplemente un perchero para la entrada de casa. Posibilidad de anclaje a pared, consultar disponibilidad.

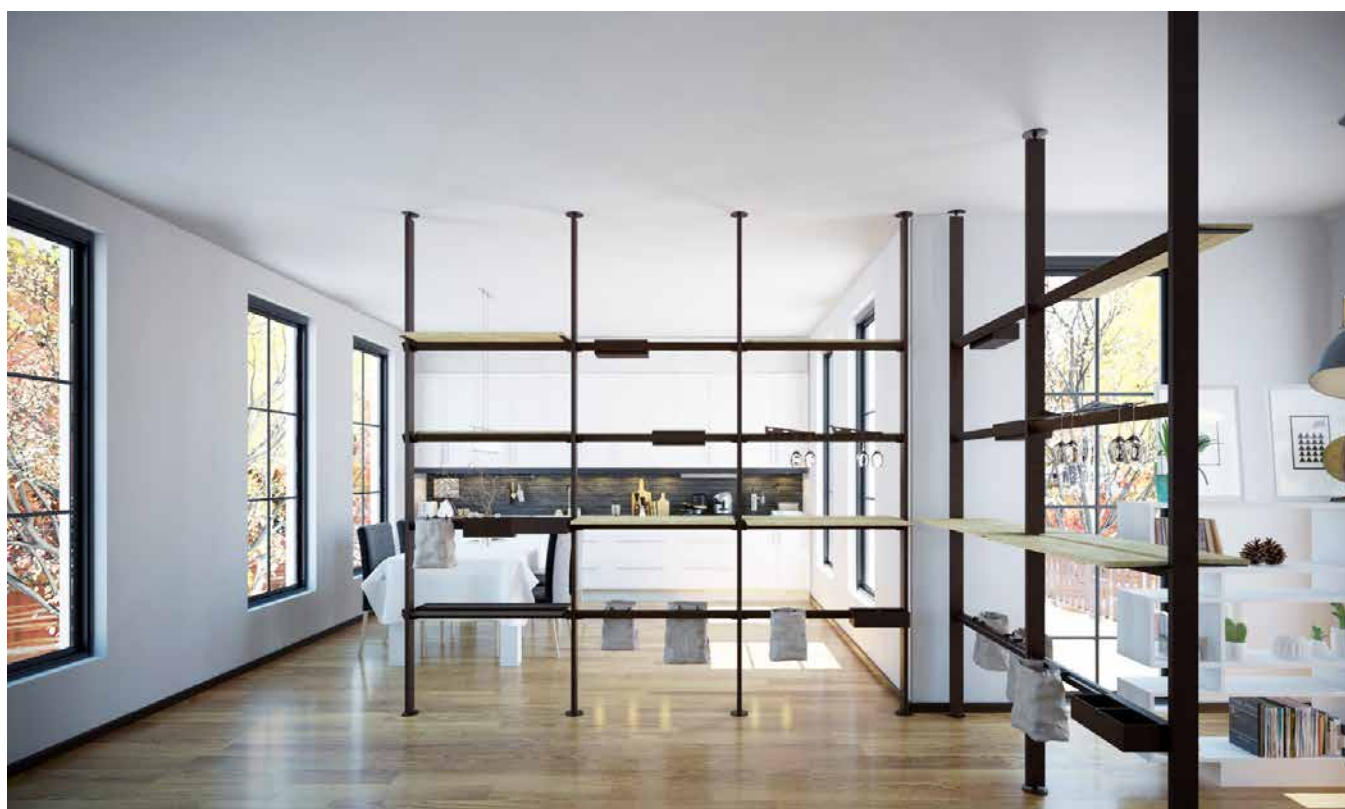

| Ref. | Acabado | Medida (AxH) | P.v. |
|----------------------|---------|---------------------|--------|
| GIOSTRA/90-G | Negro | 1028 x 2660/2760 mm | 430,00 |
| GIOSTRA/180-G | | 1956 x 2660/2760 mm | 750,00 |

Posibilidad de anclaje a pared (Giostra L). Consulte disponibilidad



Separación de 2 ambientes con una única estructura

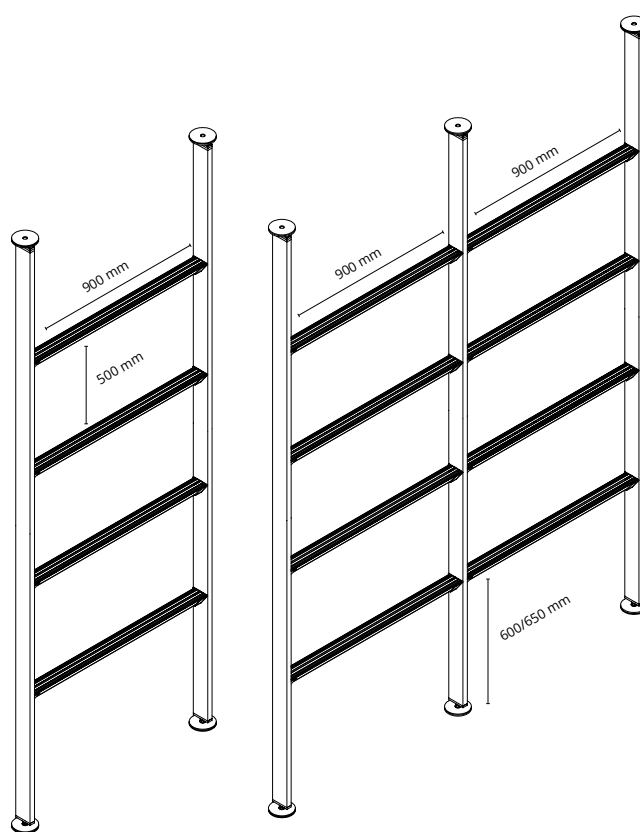

Giostra/90-G

Giostra/180-G

ACCESORIOS



Set de 3 ganchos

| Ref. | Acabado | Medida (AxPxH) | P.v. |
|---------------------|-------------|-----------------|-------|
| GIOSTRA/H3-G | Negro Ghisa | 10 x 58 x 39 mm | 11,00 |



Adaptador para utilizar accesorios de los lineros Compact, Pratika y Mondrian. Ver sección Lineros

| Ref. | Acabado | Medida (AxPxH) | P.v. |
|--------------------|-------------|------------------|------|
| GIOSTRA/A-G | Negro Ghisa | 100 x 33 x 26 mm | 8,00 |



Gancho portasartenes

| Ref. | Acabado | Medida (AxPxH) | P.v. |
|---------------------|-------------|------------------|------|
| GIOSTRA/PH-G | Negro Ghisa | 10 x 170 x 15 mm | 9,00 |



Juego de 2 soportes para utilizar estante de madera, granito u otro material que se pueda atornillar

| Ref. | Acabado | Medida (AxPxH) | P.v. |
|----------------------|-------------|------------------|-------|
| GIOSTRA/SH2-G | Negro Ghisa | 30 x 207 x 16 mm | 22,00 |



Portarrollos de cocina

| Ref. | Acabado | Medida (AxPxH) | P.v. |
|---------------------|-------------|-------------------|-------|
| GIOSTRA/RH-G | Negro Ghisa | 270 x 180 x 99 mm | 42,00 |



Estante de aluminio en acabado negro

| Ref. | Acabado | Medida (AxPxH) | P.v. |
|-----------------------|-------------|-------------------|-------|
| GIOSTRA/S270-G | | 270 x 173 x 10 mm | 32,00 |
| GIOSTRA/S450-G | Negro Ghisa | 450 x 173 x 10 mm | 67,00 |
| GIOSTRA/S600-G | | 600 x 173 x 10 mm | 90,00 |

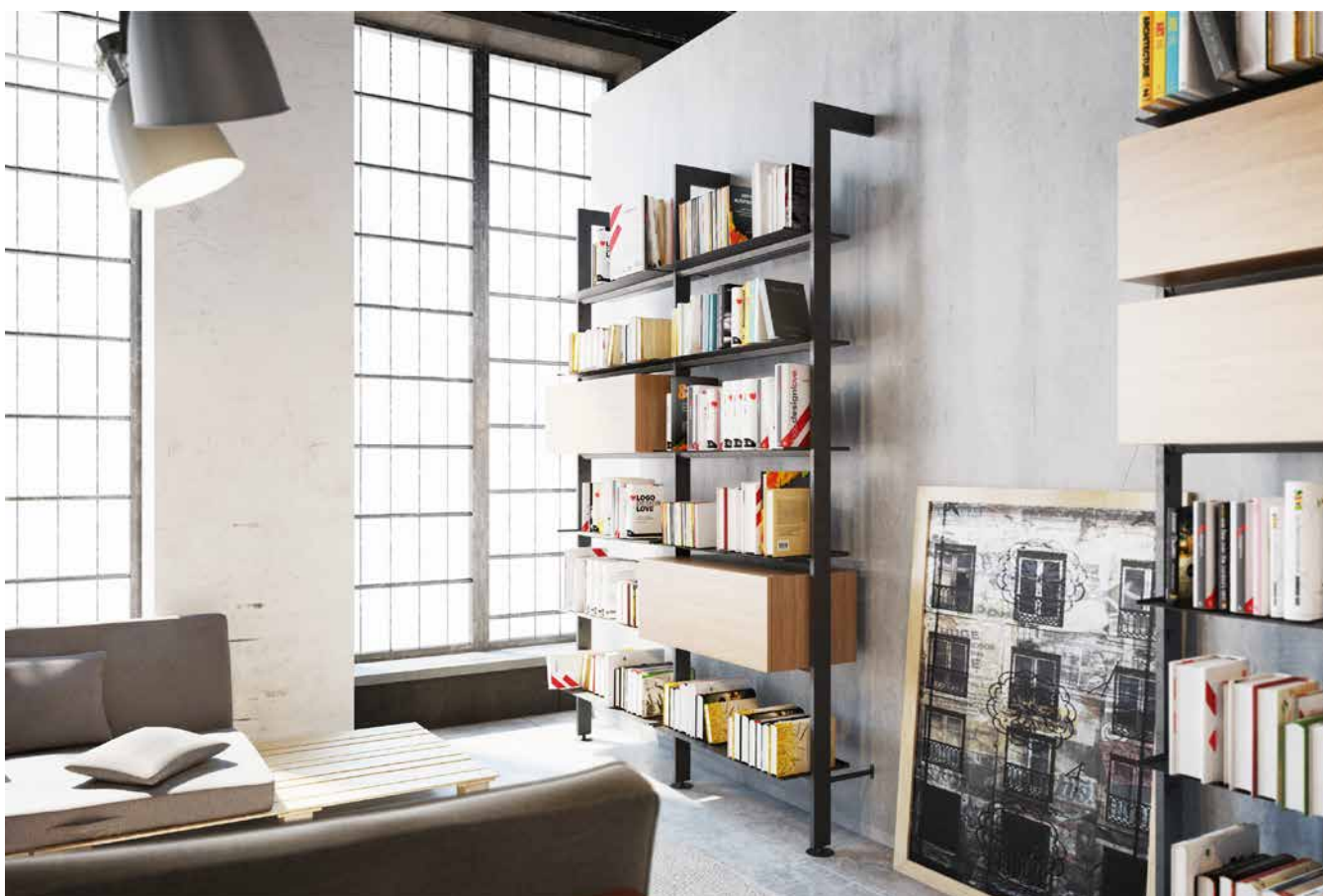
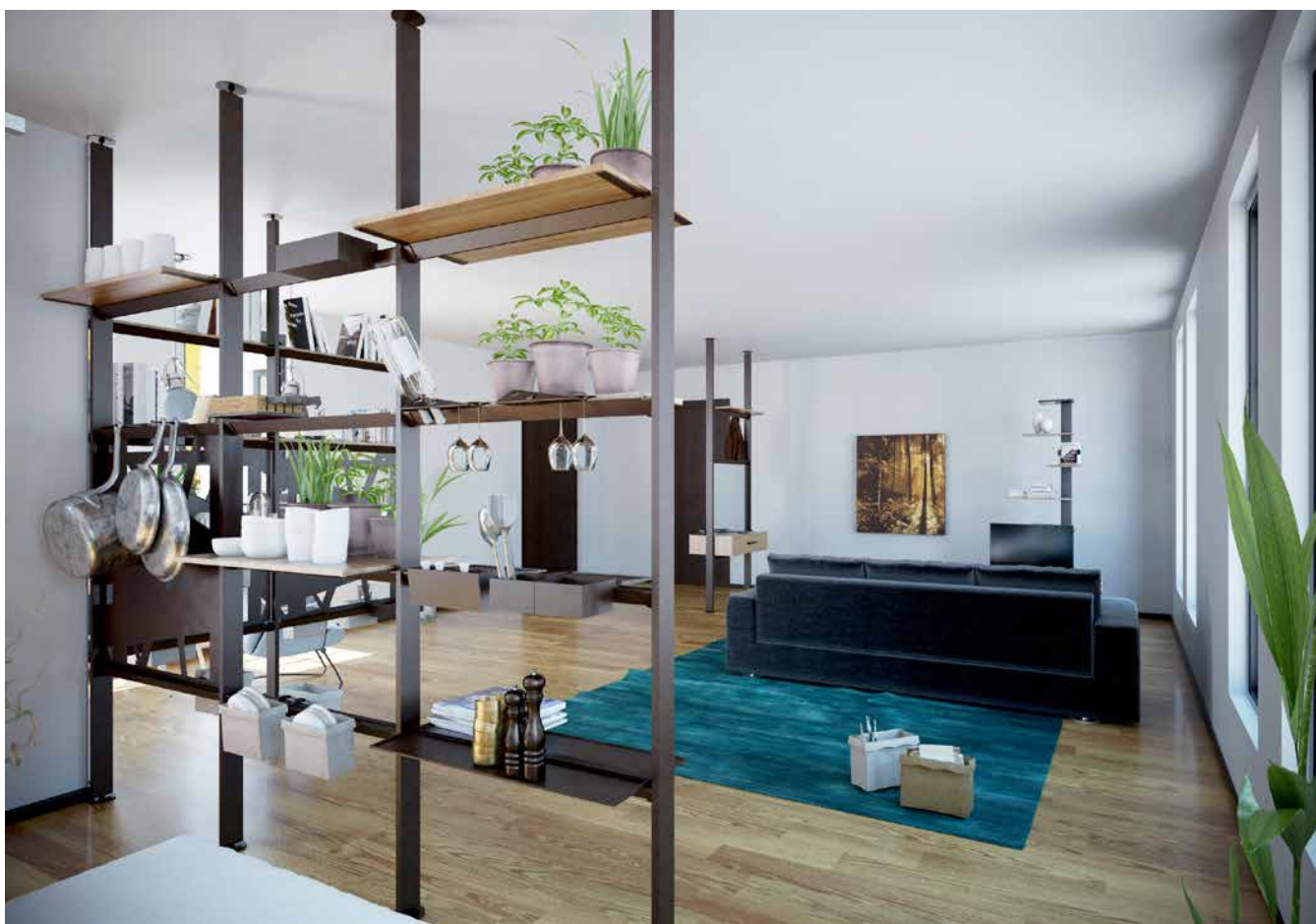

Posibilidad de anclaje a pared (Giostra L). Consulte disponibilidad

ESTANTERÍA DAMA L | *Accesorios especiales*

Posibilidad de pedir la estantería Dama L con luz. Consulte disponibilidad

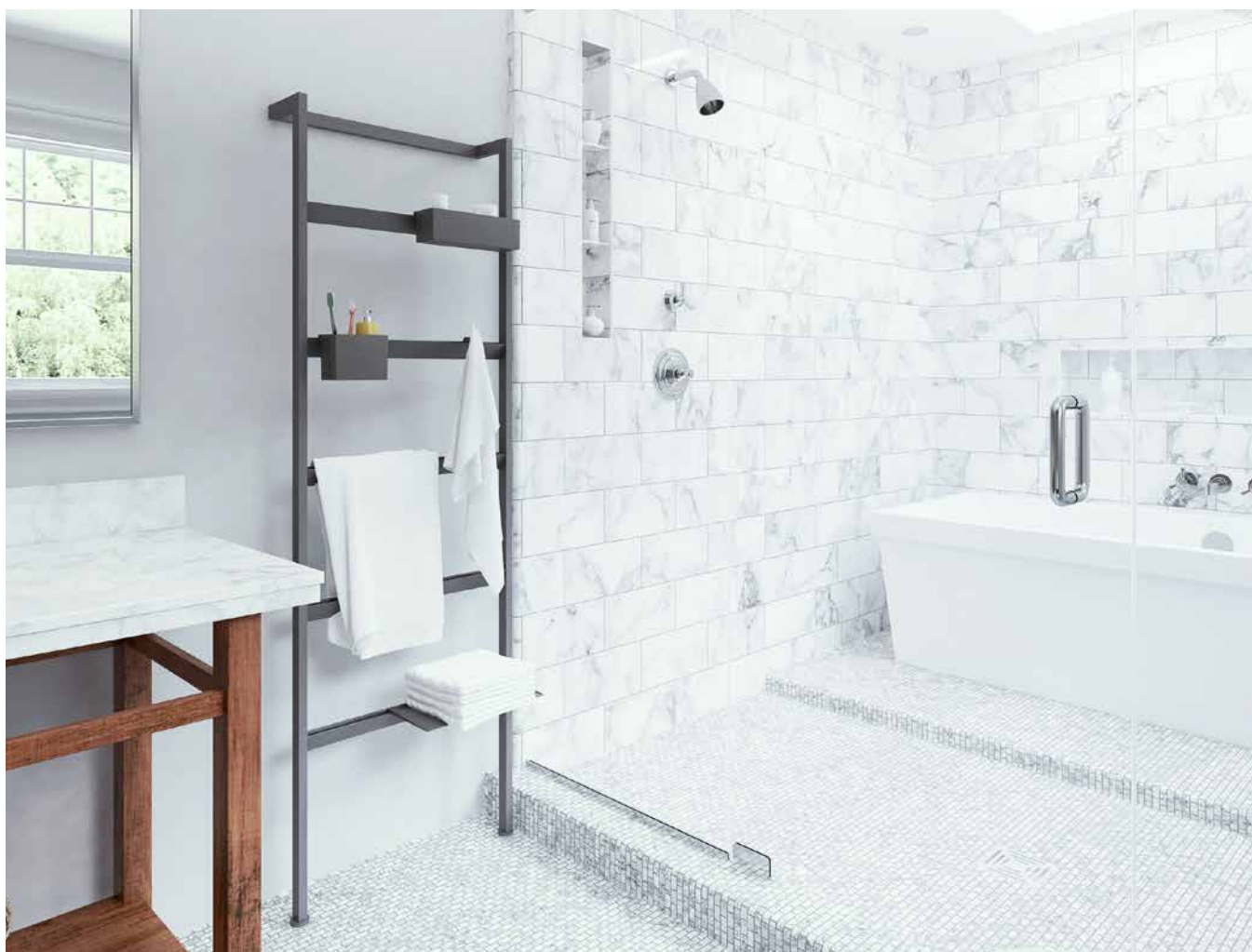

ESTANTERÍA DAMA L

La última estantería de Damiano Latini es la Dama L, estantería pensada para descansar sobre el suelo o superficie horizontal e ir anclada a la pared por la parte superior con 2 escuadras en forma de "L". En este caso Damiano Latini nos ofrece crear un ambiente diferente contra la pared, ya sea en el baño, cocina o resto de habitáculos de la casa. Las estanterías de 640 y de 940 son simples mientras que las de 1260 mm son dobles (con estantes asimétricos). Comparte accesorios con la estantería Giostra.

Dama L simple

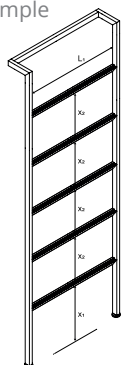

Dama L doble

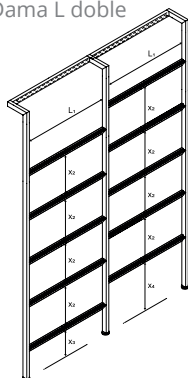

| | | | |
|-------|---------|---------|---------|
| L1 mm | 600 | 900 | 1200 |
| L mm | 640 | 940 | 1260 |
| X1 mm | 328-358 | 328-358 | 328-358 |
| X2 mm | 300 | 300 | 300 |
| X3 mm | | | 178-208 |
| X4 mm | | | 328-358 |

Estantería Dama L simple

| Ref. | Acabado | Medida (AxH) | P.v. |
|--------------------|-------------|--------------------|--------|
| DamaL140x60 | Negro Ghisa | 640 x 1428/1458 mm | 326,00 |
| DamaL180x60 | | 640 x 1828/1858 mm | 369,00 |
| DamaL140x90 | | 940 x 1428/1458 mm | 354,00 |
| DamaL180x90 | | 940 x 1828/1858 mm | 397,00 |

Estantería Dama L doble

| Ref. | Acabado | Medida (AxH) | P.v. |
|----------------------|-------------|---------------------|--------|
| DamaL140x120S | Negro Ghisa | 1260 x 1428/1458 mm | 652,00 |
| DamaL180x120S | | 1260 x 1828/1858 mm | 738,00 |

ACCESORIOS



Set de 3 ganchos

| Ref. | Acabado | Medida (AxPxH) | Pv. |
|---------------------|-------------|-----------------|-------|
| GIOSTRA/H3-G | Negro Ghisa | 10 x 58 x 39 mm | 11,00 |



Adaptador para utilizar accesorios de los lineros Compact, Pratika y Mondrian. Ver sección Lineros

| Ref. | Acabado | Medida (AxPxH) | Pv. |
|--------------------|-------------|------------------|------|
| GIOSTRA/A-G | Negro Ghisa | 100 x 33 x 26 mm | 8,00 |



Gancho portasartenes

| Ref. | Acabado | Medida (AxPxH) | Pv. |
|---------------------|---------|------------------|------|
| GIOSTRA/PH-G | Negro | 10 x 170 x 15 mm | 9,00 |



Juego de 2 soportes para utilizar estante de madera, granito u otro material que se pueda atornillar

| Ref. | Acabado | Medida (AxPxH) | Pv. |
|----------------------|-------------|------------------|-------|
| GIOSTRA/SH2-G | Negro Ghisa | 30 x 207 x 16 mm | 22,00 |



Portarrollos de cocina

| Ref. | Acabado | Medida (AxPxH) | Pv. |
|---------------------|-------------|-------------------|-------|
| GIOSTRA/RH-G | Negro Ghisa | 270 x 180 x 99 mm | 42,00 |



Estante de aluminio en acabado negro

| Ref. | Acabado | Medida (AxPxH) | Pv. |
|-----------------------|-------------|-------------------|-------|
| GIOSTRA/S270-G | Negro Ghisa | 270 x 173 x 10 mm | 32,00 |
| GIOSTRA/S450-G | | 450 x 173 x 10 mm | 67,00 |
| GIOSTRA/S600-G | | 600 x 173 x 10 mm | 90,00 |

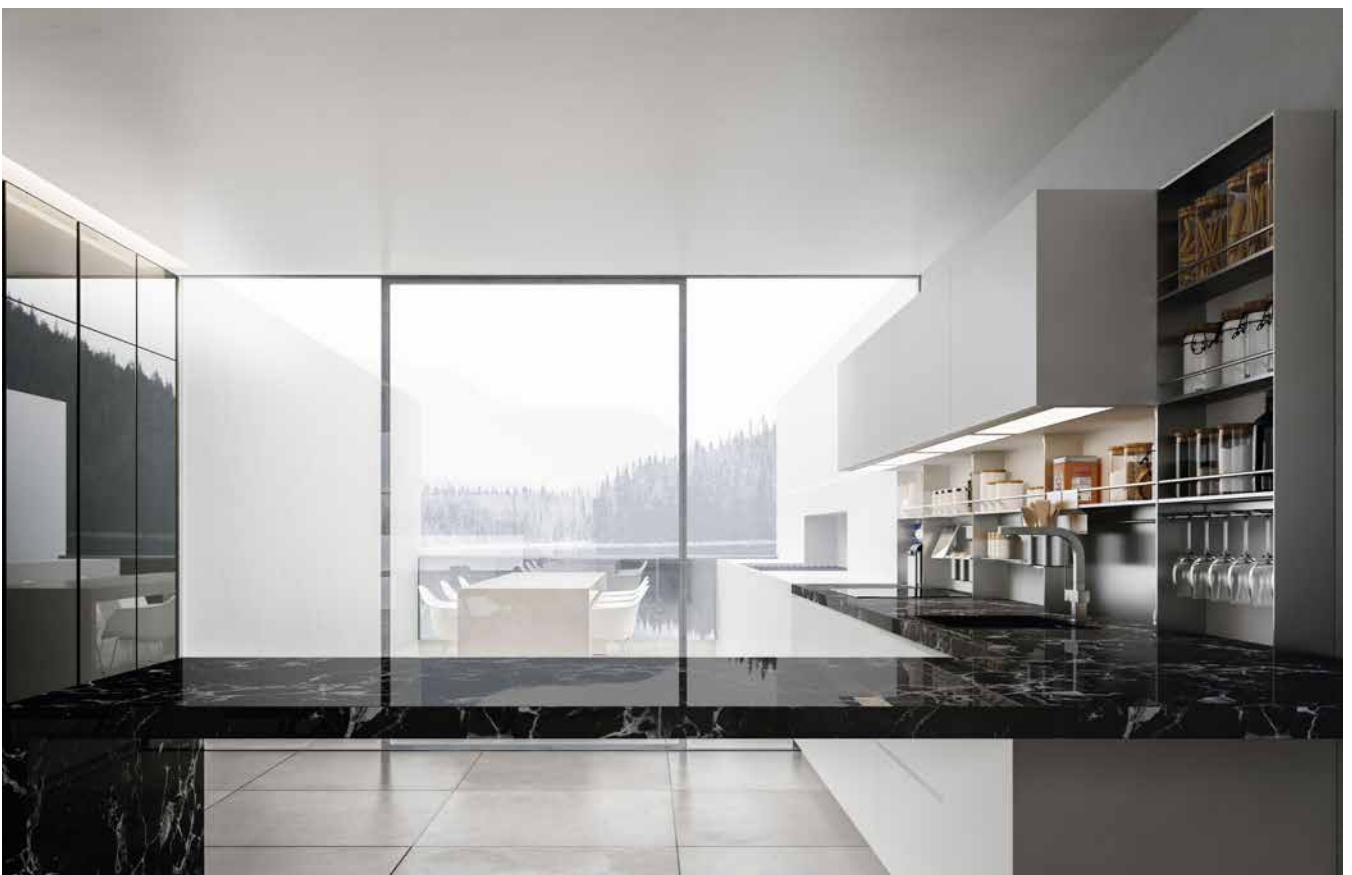

MODULAR

Presentamos la nueva Línea Modular de Cucine Oggi. Unas sencillas y limpias estanterías pensadas para ir instaladas entre la encimera y el mueble alto. Aporta a la cocina un aprovechamiento del espacio, ya que, aparte de ganar un estante por módulo, se pueden instalar varios accesorios para complementar el sistema. Fabricada con un perfil de aluminio negro de 6 mm de ancho, disponemos de dos modelos de estanterías: el modelo bajo mueble, y otro modelo columna alta. El modelo bajo mueble se divide en dos, uno sencillo, con estante y una barra redonda superior, y otro con dos barras (para medidas de 900 mm y 1200 mm).

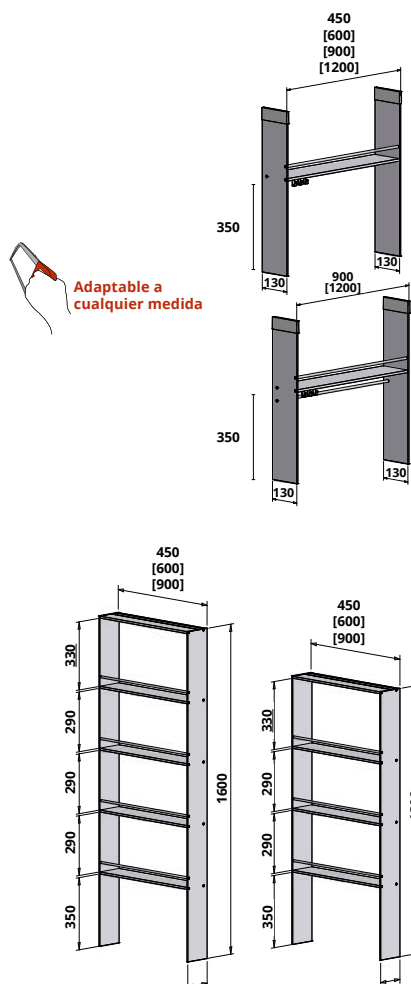

Módulo bajo mueble sencillo con estante y 1 barra. Incluye set de 3 ganchos.

| Ref. | Ancho | Altura | P.v. |
|-----------|---------|------------|--------|
| 525045136 | 450 mm | 590-630 mm | 217,00 |
| 525060136 | 600 mm | | 245,00 |
| 525090136 | 900 mm | | 281,00 |
| 525012136 | 1200 mm | | 332,00 |

Al ser aluminio se puede cortar hasta 485 mm de altura

Módulo bajo mueble con estante y 2 barras. Incluye set de 3 ganchos.

| Ref. | Ancho | Altura | P.v. |
|-----------|---------|------------|--------|
| 525090336 | 900 mm | 590-630 mm | 293,00 |
| 525012336 | 1200 mm | | 344,00 |

Al ser aluminio se puede cortar hasta 485 mm de altura

Columna con estante y 1 barra por estante (H=1300 mm)

| Ref. | Ancho | Altura | P.v. |
|-----------|--------|---------|--------|
| 521345136 | 450 mm | 1300 mm | 528,00 |
| 521360136 | 600 mm | | 616,00 |
| 521390136 | 900 mm | | 723,00 |

Columna con estante y 1 barra por estante (H=1600 mm)

| Ref. | Ancho | Altura | P.v. |
|-----------|--------|---------|--------|
| 521645136 | 450 mm | 1600 mm | 627,00 |
| 521660136 | 600 mm | | 715,00 |
| 521690136 | 900 mm | | 846,00 |

ACCESORIOS PARA BAJO ESTANTE (SÓLO PARA LA VERSIÓN DE 1 BARRA)

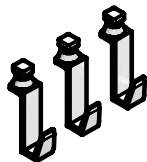

Set de 3 ganchos

| Ref. | P.v. |
|-----------|-------|
| 430000336 | 17,00 |

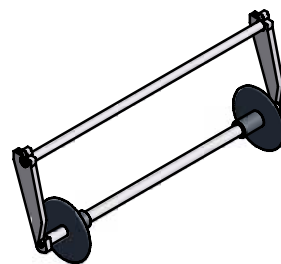

Portarrollos

| Ref. | Ancho | P.v. |
|-----------|--------|-------|
| 520000336 | 290 mm | 76,00 |

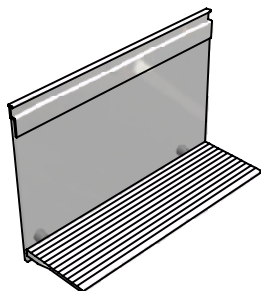

Estante

| Ref. | Ancho | P.v. |
|-----------|--------|--------|
| 520000136 | 270 mm | 102,00 |

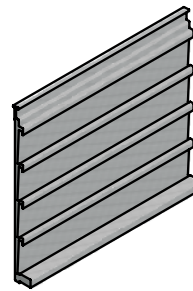

Portacápsulas de café

| Ref. | Ancho | P.v. |
|-----------|--------|-------|
| 520000236 | 220 mm | 83,00 |

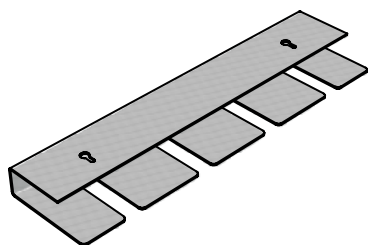

Portacopas para 4 copas

| Ref. | Ancho | P.v. |
|-----------|--------|-------|
| 520000436 | 430 mm | 65,00 |

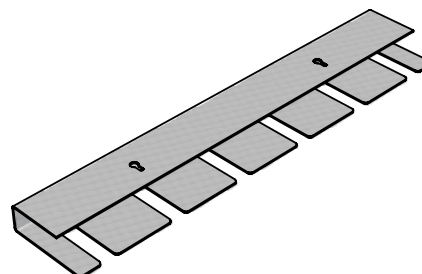

Portacopas para 6 copas

| Ref. | Ancho | P.v. |
|-----------|--------|-------|
| 520000636 | 580 mm | 72,00 |

ACCESORIOS PARA BARRA (VÁLIDOS PARA LAS 2 VERSIONES)

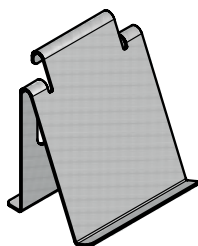

Portatablet / atril

| Ref. | Ancho | P.v. |
|-----------|--------|-------|
| 520000736 | 140 mm | 55,00 |



Portautensilios

| Ref. | Ancho | P.v. |
|-----------|--------|-------|
| 520000536 | 140 mm | 93,00 |



ACCESORIOS
ESPECIALES



ACCESORIOS
ESPECIALES

El accesorio Slide es una moderna versión de una mesa móvil sobre la encimera de cocina. Esta nueva aplicación le permite extraer una esquina de la mesa a modo de snack, gracias a un movimiento diagonal, que permite 4 personas comer un almuerzo, una cena o simplemente tomar una bebida. El valor añadido de este mecanismo es que se puede añadir a la encimera original cuando se necesite, incluso después de la compra de la cocina, pasados unos años. No incluye la propia mesa, sólo el mecanismo.

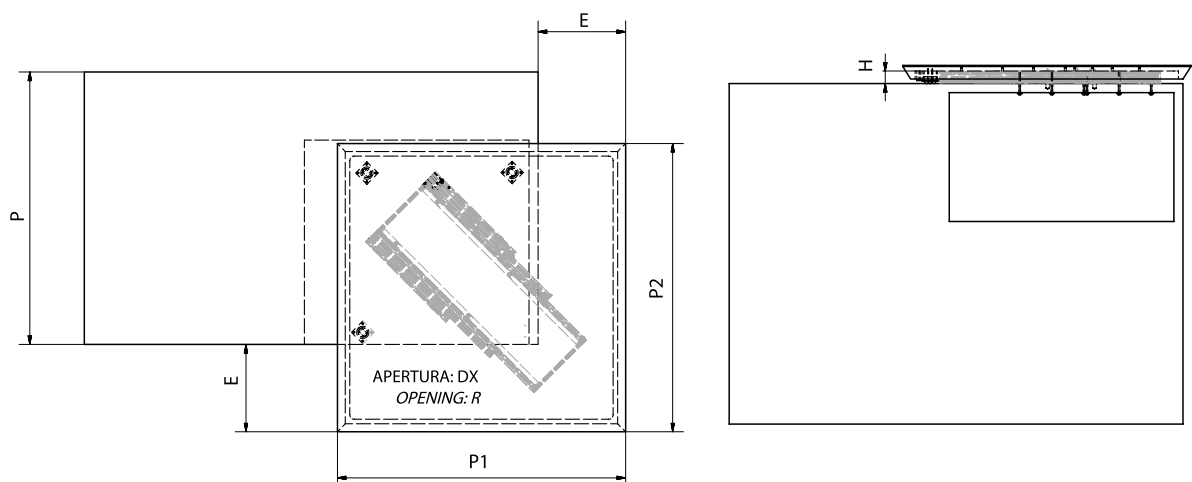

ACCESORIOS
ESPECIALES

| Ref. | Apertura | Ancho mínimo de mueble (P) | Altura del herraje (H) | Vuelo de la mesa abierta (E) | Dimensiones de la mesa (P1 y P2) | P.v. |
|---------|----------|----------------------------|------------------------|------------------------------|----------------------------------|--------|
| MA 1241 | SX/DX | 1200 mm | 56 mm | 0-386 mm | 1200 mm | 645,00 |

Otras medidas bajo pedido 1200 x 1000 y 900 x 900 mm. Consultar disponibilidad.

La mesa Opla Top de Cucine Oggi es una práctica mesa de apoyo, que queda oculta en un cajón. La ventaja que tiene es que se puede regular para que quede a nivel de la encimera, y así sea una prolongación de la encimera. Ideal para cocinas con encimeras pequeñas. Garantiza una área adicional de la península para ser utilizada como una pequeña mesa para el desayuno o una comida rápida. La mesa puede ser instalada en módulos de hasta 1200 mm. Para medidas inferiores basta con cortar la barra de aluminio que hace de tirador. No incluye la propia mesa, sólo el mecanismo.

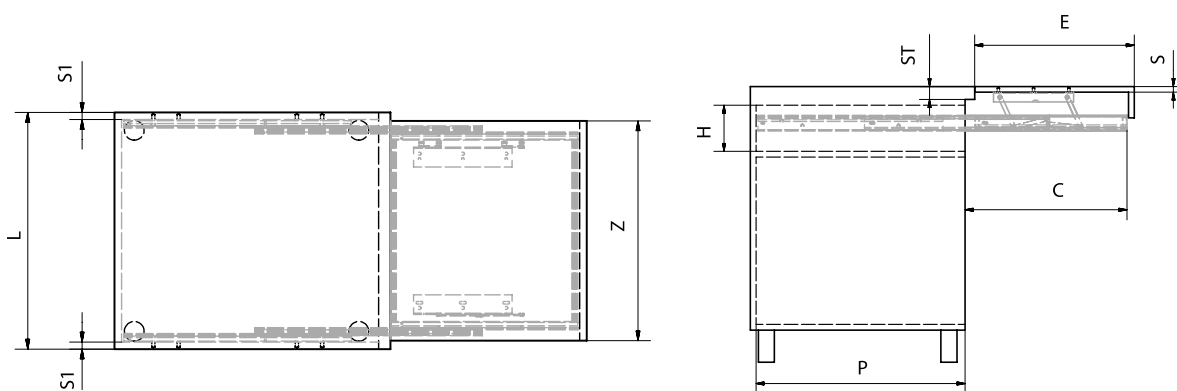

ACCESORIOS
ESPECIALES

| Ref. | Para módulo de | Profundidad mínima (P) | Costado de mueble (S1) | Altura mínima (H) | Espesor de la mesa (S) | Longitud de la mesa abierta (C) | P.v. |
|----------------|---------------------|------------------------|------------------------|-------------------|------------------------|---------------------------------|--------|
| MA 1780 | Entre 450 y 1200 mm | 540 mm | Entre 15 y 20 mm | 60 + S | Entre 20 y 60 mm | 505 mm | 280,00 |

OPLA FOLDING

La mesa Opla Folding es un sistema que permite que una superficie almacenada debajo de una estantería sea extraíble y quede a ras de la estantería. La versión Folding permite que todo el sistema quede oculto completamente incluso cuando la mesa se extrae, haciendo la visión mucho más agradable. Ideal para los muebles con puertas escamoteables. La mesa puede ser instalada en módulos de hasta 1200 mm. Para medidas inferiores basta con cortar la barra de aluminio que hace de tirador. No incluye la propia mesa, sólo el mecanismo.

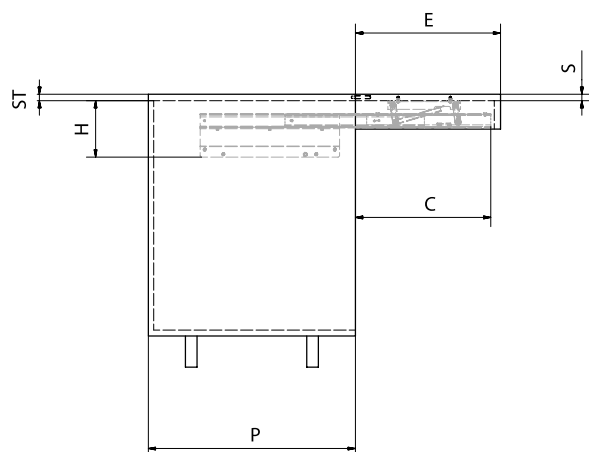
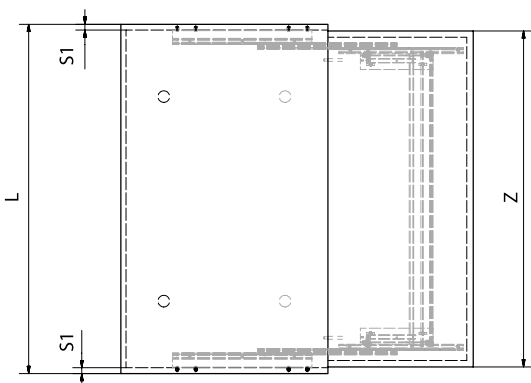

ACCESORIOS
ESPECIALES

| Ref. | Para módulo de | Profundidad mínima (P) | Costado de mueble (S1) | Altura mínima (H) | Espesor de la mesa (S) | Longitud de la mesa abierta (C) | P.v. |
|---------|---------------------|------------------------|------------------------|-------------------|------------------------|---------------------------------|--------|
| MA 1720 | Entre 450 y 1200 mm | 540 mm | Entre 15 y 20 mm | 220 mm | Entre 16 y 19 mm | 470 mm | 379,00 |

MESA TRANSFORMABLE COCKTAIL | *Accesorios especiales*

La mesa transformable es un sistema económico que permite la extracción de una práctica mesa de península en el hueco que ocuparía un cajón. Es suficiente abrir el frontal del cajón para acceder al sistema. Este sistema puede ser usado tanto en cocinas de pequeñas dimensiones, lavaderos que necesiten un punto de apoyo o la habitación de estudio de los niños.

El artículo se sirve en cajas individuales, donde hace falta añadir el plano de trabajo a gusto del usuario final (ver medidas en el plano adjunto). La guía corredera es de aluminio y soporta 60 kilos distribuidos de forma uniforme. La mesa puede ser instalada en módulos de hasta 1200 mm. Para medidas inferiores basta con cortar la barra de aluminio que hace de tirador. Incluye 3 bisagras para el plano de trabajo.

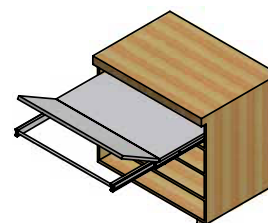
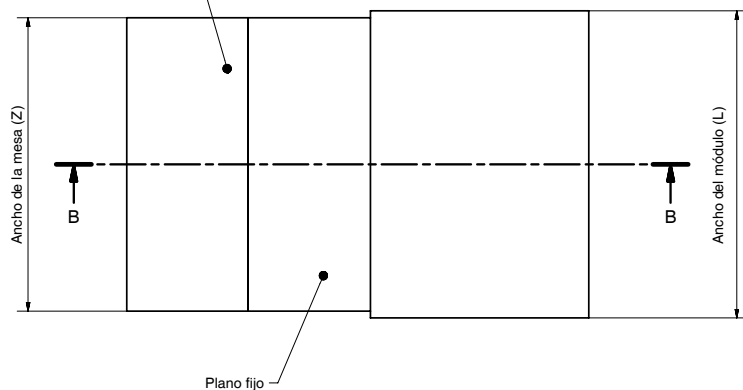
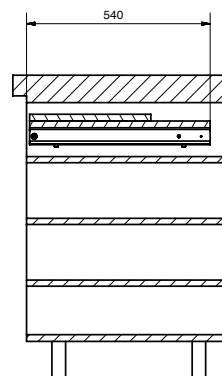
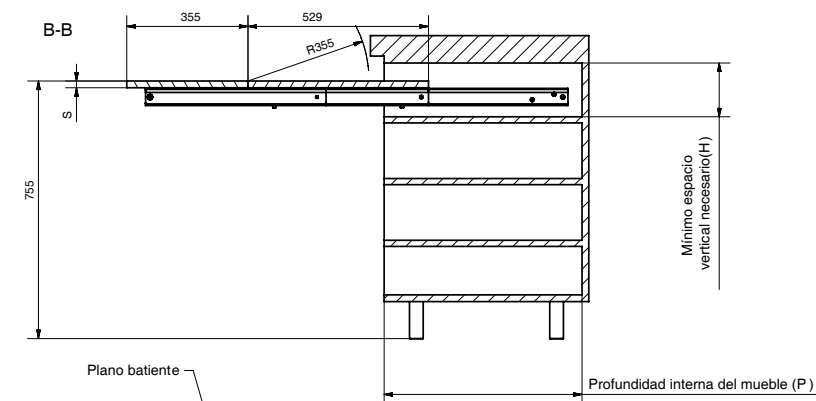

| DIMENSIONES | SÍMBOLO | VALOR |
|-----------------------------------|---------|-------------|
| Mínimo espacio vertical necesario | H | MIN: 67+Sx2 |
| Espesor de la mesa | S | 15-20 |
| Profundidad interna del mueble | P | MIN: 540 |
| Ancho de la mesa | Z | L - Sx2 - 3 |
| Ancho del módulo | L | |

| Ref. | Módulo | Costado de mueble | Longitud de la mesa abierta | P.v. |
|----------|---------------|-------------------|-----------------------------|--------|
| MA 1120M | Hasta 1200 mm | 15 - 20 mm | 753 mm | 205,00 |

ACCESORIOS
ESPECIALES

PLANCHA TRANSFORMABLE PRUA

Al igual que la mesa, la plancha transformable es un sistema que queda oculto en el hueco que ocuparía un cajón o el estante superior de un mueble bajo. Este sistema se fija a un estante fijo, y es válido para módulos de más de 400 mm. Este sistema puede ser usado tanto en cocina, como en la zona de lavadero o el baño.

En este caso, suministramos este artículo en caja individual incluyendo el plano de trabajo (tabla de madera de planchado). La guía corredera es de aluminio y soporta 80 kilos distribuidos uniformemente.

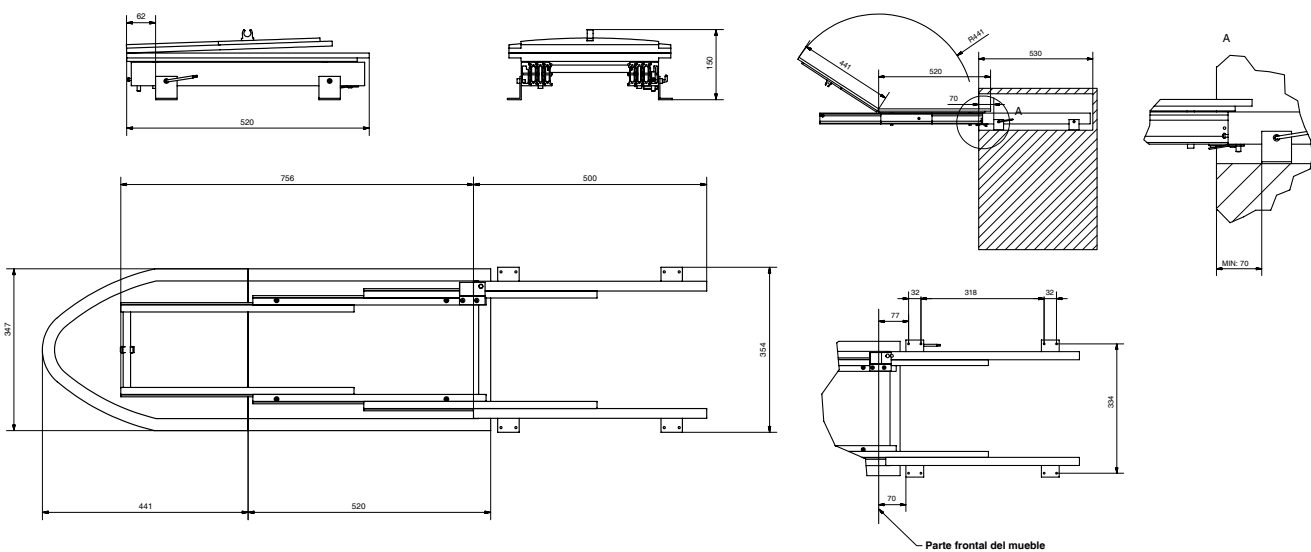
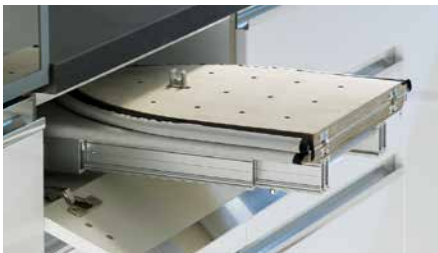

ACCESORIOS
ESPECIALES

| Ref. | Módulo mínimo | Costado de mueble | Altura mínima | Longitud de la plancha abierta | P.v. |
|---------|---------------|-------------------|---------------|--------------------------------|--------|
| MA 240P | 400 mm | 15 - 20 mm | 155 mm | 909 mm | 375,00 |

CASETUR | Accesorios especiales

El Casetur es un mecanismo pensado para el ahorro de espacio en el hogar. Un mueble bajo con estanterías o con cajones se transforma rápidamente en una mesa de oficina o en una bancada de cocina con un sencillo movimiento. Este movimiento único del mecanismo permite que el banco de trabajo gire incluso cuando está colocado contra una pared. Este avanzado mecanismo se puede aplicar a una gran variedad de muebles del hogar, que van desde los 480 a 700 mm de profundo.

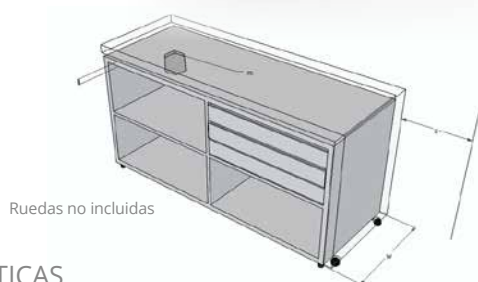
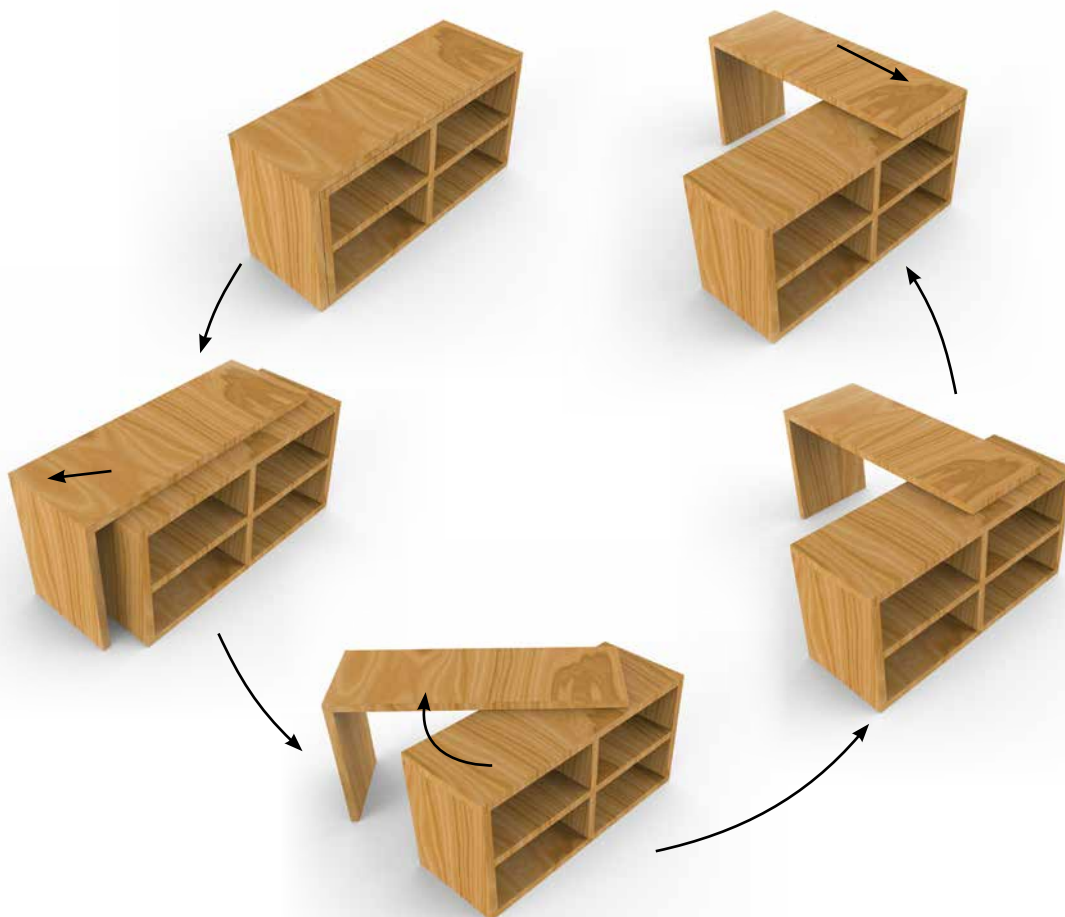

CARACTERÍSTICAS

| | |
|--|------------|
| Profundidad de mueble (w) | 480-700 mm |
| Mínimo grosor de tablero (t) | 19 mm |
| Profundidad de fresado para la instalación (m) | 16.5 mm |
| Distancia libre requerida (s) | 240 mm |
| Diferencia entre piezas de muebles (g) | 9.3 mm |
| Peso | 2350 g |



| Ref. | Descripción | P.v. |
|--------|---|--------|
| CM4070 | Mecanismo giratorio para banco de trabajo | 342,00 |

STEPFIX

Presentamos la escalera de Hailo. Al ser plegable, y de unas reducidas dimensiones (415x46x82 mm plegada), cabe en casi cualquier sitio. Disponemos de 2 accesorios para hacerla todavía más versátil. Un gancho para colgar la escalera en pared o armario, o un anclaje para añadirle un trozo de zócalo y que la escalera quede oculta debajo del mueble.



Escalera plegable Stepfix del proveedor alemán Hailo

| Ref. | Acabado | Medidas (AxPxH) | P.v. |
|------------|------------------|------------------|--------|
| HA 4400-10 | Aluminio y negro | 415 x 46 x 82 mm | 118,00 |

ACCESORIOS

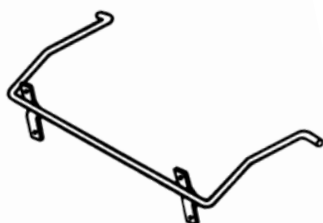

Accesorio para anclar zócalo

| Ref. | Descripción | P.v. |
|------------|-------------|-------|
| HA 4400-99 | Para zócalo | 11,00 |



Accesorio para colgar escalera

| Ref. | Descripción | P.v. |
|------------|--------------------------|------|
| HA 4493-00 | Gancho para pared blanco | 7,00 |

CORTADORA DE FIAMBRE | *Accesorios especiales*

Presentamos la cortadora de fiambre Multislicer AES 62 SR para instalar en un cajón estándar de mínimo 450 mm de ancho. La máquina, que es completamente de metal, ofrece una gran estabilidad y muy buenos resultados. Plegada solo ocupa una altura de 75 mm, por lo que cabe casi en cualquier cajón.

- Corte de los alimentos en rodajas de derecha a izquierda
- Construcción completamente metálica
- Hoja dentada reforzada con el borde pulido de diámetro 170 mm
- Grosor de corte ajustable hasta aproximadamente 14 mm
- Interruptor de seguridad para el funcionamiento intermitente y continuo
- Bloqueo de plegado automático cuando el grosor de corte se establece
- Bandeja de recogida de alimentos en acero inoxidable
- 230 Voltios, 65 Watios. Cumple con las normas CE
- Peso 4,1 kg



| Ref. | Para cajones de frente mínimo | Altura mínima interior del cajón | Wattios | Diámetro de hoja | P.v. |
|-----------|-------------------------------|----------------------------------|---------|------------------|--------|
| AES 62 SR | 450 mm | 75 mm | 65 W | 170 mm | 445,00 |

TOSTADORA



La tostadora ET10 es válida para instalación en cajones de ancho mínimo 300 mm. La tostadora ET 10 aparece con un fácil giro de muñeca. La carcasa está aislada térmicamente y tiene la función de seguridad de desconexión en caso que se guarde la tostadora en el cajón.

La tostadora tiene capacidad para 2 rebanadas de pan tostado. Tiene varios modos de uso, tostado automático con temporizador, descongelación y función de recalentamiento. Contiene un indicador led que informa al usuario de la función activa. La bandeja de la miga se puede vaciar en posición de doblado, así como en posición de pie. Para facilitar la limpieza, la tostadora puede ser retirada del cajón sin necesidad de utilizar ninguna herramienta.

- Carcasa con aislante térmico de acero inoxidable
- Puesta en marcha mecanismo de acero
- Bastidor pan y rollo integrado
- Grado de tostado con indicador LED
- Función de descongelación
- Función de recalentamiento
- Incluye pinzas
- Función de desconexión automática cuando se han atascado tostadas
- Botón de parada para interrumpir el tostado
- Bandeja para recoger las migas
- Función de desconexión automática de seguridad cuando se está plegando la tostadora
- 230 Voltios, 950 Watios. Cumple con las normas CE
- Peso 2 kg



ACCESORIOS
ESPECIALES

| Ref. | Para cajones de frente mínimo | Wattios | P.v. |
|-------|----------------------------------|---------|--------|
| ET 10 | 300 mm | 950 W | 285,00 |

SECURITY BOX N°1 | *Accesorios especiales*

Dentro del capítulo de Transformables, presentamos las cajas de ocultación Security Box. Estas cajas están pensadas para ocultar documentos y pequeños artículos de valor en un lugar discreto. La caja de ocultación Security Box n° 1 está pensada para introducirla en un interior de armario o zócalo y que quede oculta con un balda propia del armario. La caja tiene un sistema de apertura electrónica motorizada, con pantalla luminosa. Posibilidad de elección de código de hasta 6 dígitos. Dispone llave de apertura de emergencia (olvido de código...). Incluye tornillería para fijación a pared o suelo.



Contiene una luz LED de cortesía en su interior, que se enciende al abrirse la caja electrónicamente.



ACCESORIOS
ESPECIALES

| Ref. | Apertura | Medidas (AxPxH) | Apertura con código | P.v. |
|------|--------------|--------------------|---------------------|--------|
| SB1 | Hacia arriba | 310 x 380 x 110 mm | Sí | 165,00 |

SECURITY BOX N°2

La caja de ocultación Security Box n° 2 está pensada para ocultar objetos de valor en la caja y que ésta quede disimulada por el zócalo de cocina. El zócalo debe ser de 150 mm. La caja tiene una capacidad de 19 litros, va cogida con tornillos al fondo del mueble y tiene una cerradura con llave para una apertura frontal.

ACCESORIOS
ESPECIALES

| Ref. | Apertura | Para zócalo de | Medidas (AxPxH) | Apertura llave | P.v. |
|------|----------|----------------|--------------------|----------------|--------|
| SB2 | Frontal | 150 mm | 410 x 450 x 148 mm | Sí | 195,00 |

SECURITY BOX N°3 | *Accesorios especiales*

Nueva caja de ocultación, Security Box n°3. Caja diseñada para su instalación empotrada en la pared y camuflada detrás de la rejilla de ventilación que lleva incorporada en su frontal. Requiere obra para su instalación. La caja debe instalarse de forma que la rejilla simule estar atornillada a la pared. Disponible en 2 tamaños.



Security Box SB3-0



Security Box SB3-1



Retirando la rejilla de seguridad accedemos a la cerradura de la caja.



Dispone de capacidad para guardar pequeños objetos de valor.



Sistema de apertura mediante llave de puntos.

| Ref. | Apertura | Medidas (AxPxH) | Apertura con llave | P.v. |
|--------------|----------|--------------------|--------------------|--------|
| SB3-0 | Frontal | 200 x 130 x 200 mm | Sí | 105,00 |
| SB3-1 | | 400 x 130 x 200 mm | | 130,00 |

SECURITY BOX N°4

Nueva caja de ocultación Security Box nº 4. Caja diseñada para su instalación empotrada en la pared y camuflada detrás de la placa de enchufes que lleva incorporada en su frontal. Requiere obra para su instalación. La caja debe instalarse de forma que la placa de enchufes quede enrasada con la pared. Los enchufes se fijan a la caja mediante imanes. Disponible en 2 tamaños.



Security Box SB4-1



Security Box SB4-2



Retirando los enchufes accedemos a la cerradura de la caja.



Sistema de apertura mediante llave de puntos.

| Ref. | Apertura | Medidas (AxPxH) | Apertura con llave | P.v. |
|-------|----------|--------------------|--------------------|--------|
| SB4-1 | Frontal | 400 x 130 x 200 mm | Sí | 126,00 |
| SB4-2 | | 400 x 130 x 350 mm | | 175,00 |



ACCESORIOS
ESPECIALES

Presentamos la nueva gama de producto Essensa. Essensa son una gama de productos, ideales para optimizar el espacio de la casa. Además es un nuevo concepto de venta de accesorios de cocina y baño, pensados para estar expuestos en la tienda, almacén o centro de distribución. Con un embalaje atractivo, todos los accesorios son fáciles de montar, tienen un precio competitivo y están pensados para el mercado DIY (montaje por el usuario). Todos los productos son Made in Germany, con una garantía de 10 años.



MADE IN GERMANY



10 YEARS WARRANTY
- CONDITIONS APPLY -



ECO SUSTAINABLE
PRODUCT



CHILDREN
SAFE



QUICK
ASSEMBLY



VERY
SIMPLE



QUICK
ACCESS



EASY
CLEAN



MAXIMUM
USE OF SPACE



VERSATILE



ADJUSTABLE



FULL AND
EASY ACCESS



ACCESORIOS
ESPECIALES

XESYS KITCHEN - CAJÓN PARA MÓDULO

Cajón para módulo fabricado en Abs gris, guías de extracción total y cierre amortiguado. Válido para módulos entre 16 y 19 mm de espesor

| Ref. | Acabado | Módulo | Medida (AxPxH) | P.v. |
|----------|---------|--------|-----------------------|-------|
| ESS 2141 | Gris | 450 mm | 418/412 x 492 x 63 mm | 65,00 |
| ESS 2171 | | 600 mm | 568/562 x 492 x 63mm | 68,00 |

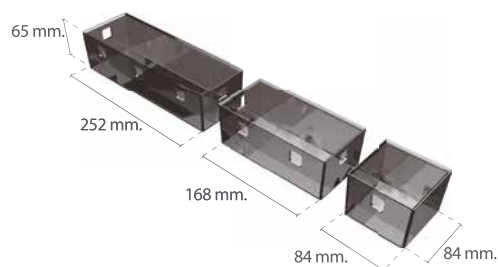
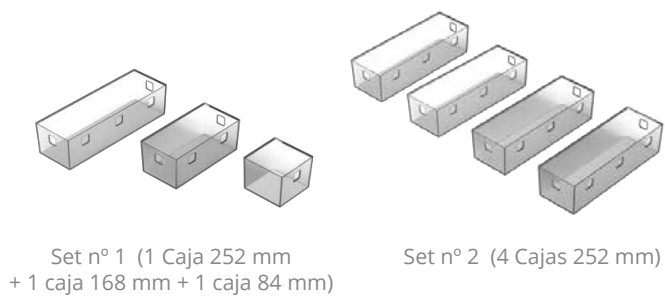
BOXX SET - CAJAS PORTAUTENSILIOS

Medidas

Cajas portautensilios de 3 medidas (252 mm, 168 mm y 84 mm). Disponible sólo en los sets referenciados. Se sirve con fijaciones.

| Ref. | Nombre | Acabado | Compuesto por: | P.v. |
|------------|--------------------|--------------------|--|-------|
| ESS 5032.0 | Set nº 1 (Puerta) | Grafito traslucido | 1 Caja 252 mm + 1 caja 168 mm + 1 caja 84 mm | 20,00 |
| ESS 5032.1 | Set nº 2 (Estante) | | 4 cajas 252 mm | 30,00 |
| ESS 5032.2 | Set nº 3 (Cajón) | | 7 cajas 252 mm + 2 cajas 168 mm | 48,00 |

ESSENSA PARA COCINA

WASTE BOY - CUBO DE BASURA

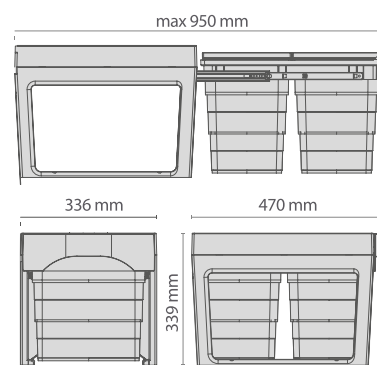

Cubo de basura de libre instalación con 2 o 3 cubetas

| Ref. | Acabado | Módulo mínimo | Capacidad | Cubos | P.v. |
|------------|---------|---------------|-----------|--------------------------------|-------|
| ESS 5700.2 | Gris | 400 mm | 34 litros | 2 de 17 litros | 73,00 |
| ESS 5700.3 | | | 33 litros | 1 de 17 litros + 2 de 8 litros | 73,00 |

BIOBOY-CUBO DE APOYO



ACCESORIOS
ESPECIALES

Cubo de apoyo con tapa para instalación en el frente de la puerta

| Ref. | Acabado | Módulo mínimo | Capacidad | P.v. |
|----------|---------|---------------|------------|-------|
| ESS 5188 | Gris | 300 mm | 4,2 litros | 15,00 |

EASY FLEX - DIVISIÓN PARA GAVETEROS AJUSTABLE

Composiciones formadas con 3 Easy Flex

División de ABS para gaveteros ajustable (unidad)

| Ref. | Acabado | Medida | P.v. |
|-----------------|---------|-----------------------------------|-------|
| ESS 2160 | Gris | Desde 234 x 234 hasta 333 x 333mm | 16,00 |

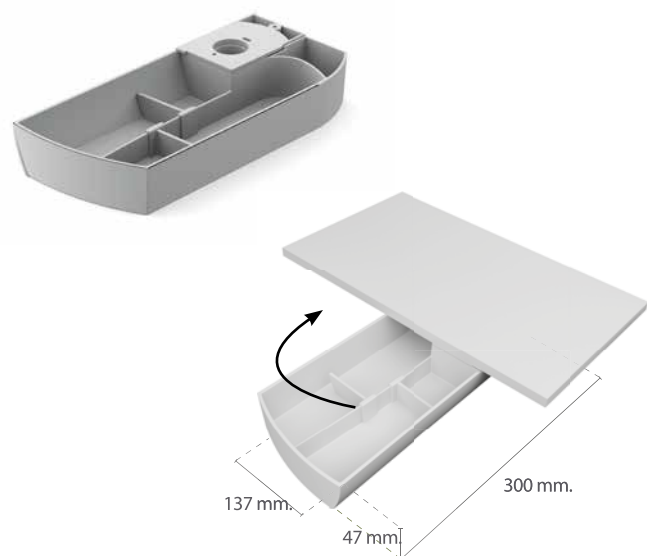
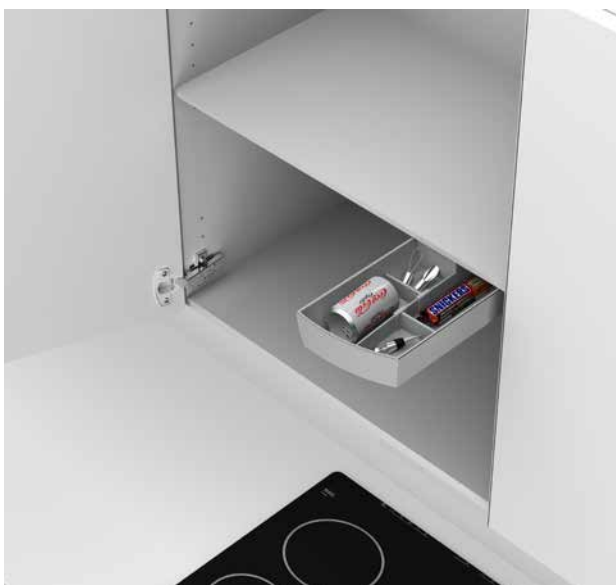

SWING ACCESORIO GIRATORIO EN GRIS

Accesorio giratorio de ABS en gris para instalar bajo estante. Una vez cerrado, el Swing queda oculto.

| Ref. | Acabado | Módulo mínimo | P.v. |
|------------------|---------|---------------|-------|
| ESS 5140G | Gris | 350 mm | 15,00 |

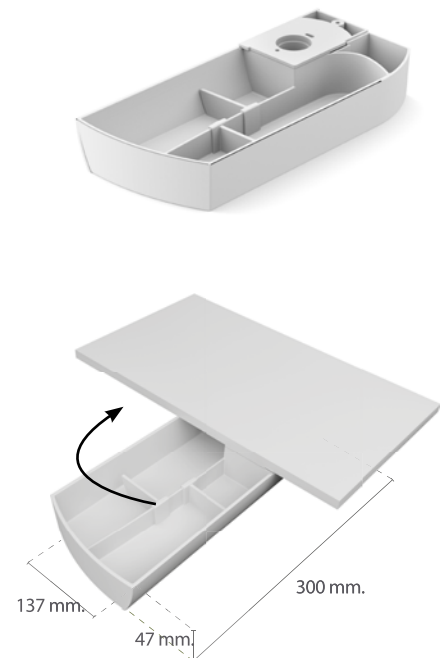

SWING - ACCESORIO GIRATORIO EN BLANCO



ACCESORIOS
ESPECIALES

Accesorio giratorio de ABS en blanco para instalar bajo estante. Una vez cerrado, el Swing queda oculto.

| Ref. | Acabado | Módulo mínimo | P.v. |
|-----------|---------|---------------|-------|
| ESS 5140B | Blanco | 350 mm | 15,00 |

XESYS BAÑO - CAJÓN PARA MÓDULO

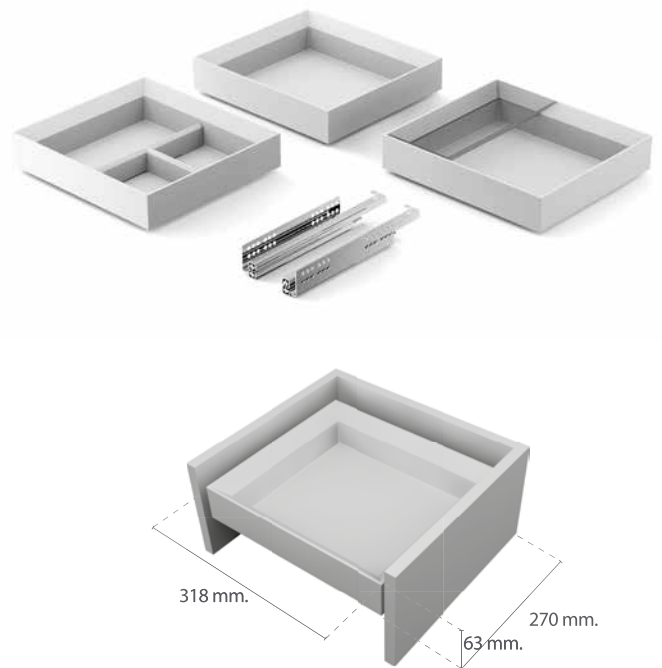

Cajón para módulo fabricado en Abs blanco y guías de extracción total. Contiene un juego de guías, un cajón y dos accesorios para completar el propio cajón.

| Ref. | Acabado | Módulo | P.v. |
|----------|---------|--------|-------|
| ESS 1911 | Blanco | 350 mm | 57,00 |

SINGLE - CUBO BASCULANTE

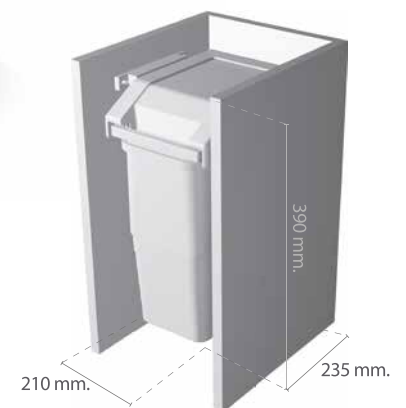

Cubo basculante en blanco, para fijar tanto por la parte posterior como por el lateral (reversible).

| Ref. | Acabado | Módulo mínimo | Capacidad | P.v. |
|----------|---------|---------------|-----------|-------|
| ESS 5149 | Blanco | 250 mm | 8 litros | 32,00 |

MÉDICO - BOTIQUÍN CON LLAVE

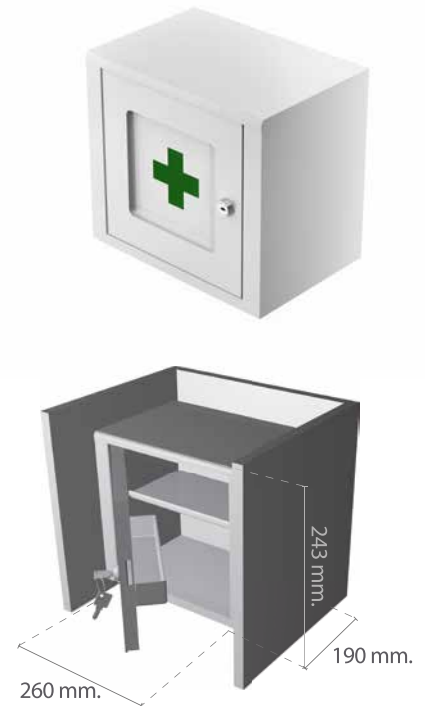

Botiquín con llave para guardar medicamentos

| Ref. | Acabado | Módulo mínimo | P.v. |
|----------|---------|---------------|-------|
| ESS 4220 | Blanco | 300 mm | 57,00 |

BOXX SET - CAJAS PORTAUTENSILIOS

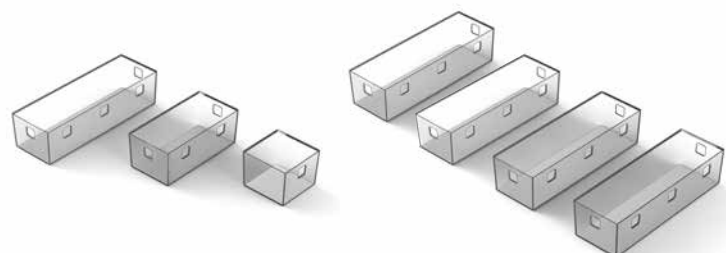

Set nº 1 (1 Caja 252 mm + 1 caja 168 mm + 1 caja 84 mm)

Set nº 2 (4 Cajas 252 mm)

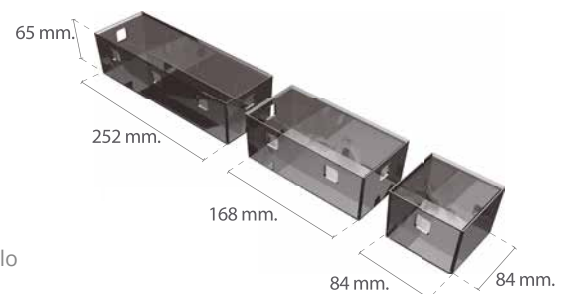

Cajas portautensilios de 3 medidas (252 mm, 168 mm y 84 mm). Disponible sólo en los sets referenciados. Se sirve con fijaciones.

| Ref. | Nombre | Acabado | Compuesto por: | P.v. |
|------------|--------------------|--------------------|--|-------|
| ESS 5032.0 | Set nº 1 (Puerta) | Grafito traslucido | 1 Caja 252 mm + 1 caja 168 mm + 1 caja 84 mm | 20,00 |
| ESS 5032.1 | Set nº 2 (Estante) | | 4 cajas 252 mm | 30,00 |

ACCESORIOS PARA FREGADEROS | *Accesorios especiales*

ROLL UP - ESCURRIDOR ENROLLABLE

Accesorio escurridor para fregadero enrollable de medidas 470x440 mm. Útil para todo tipo de fregaderos en todo tipo de cocinas. Fácil instalación, y al ser enrollable, fácil limpieza. Embalaje individual.

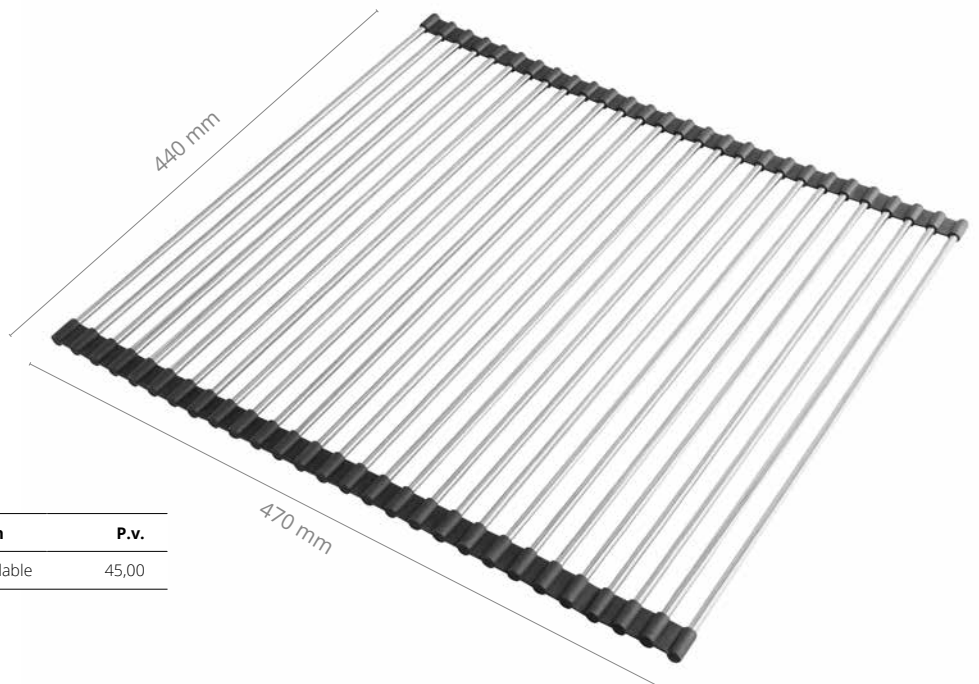

| Ref. | Descripción | P.v. |
|---------|------------------------|-------|
| ROLL-UP | Escurreidor enrollable | 45,00 |

PORTA BAYETA EN INOX

Accesorios para fregadero para colgar la bayeta de cocina de forma curva o recta. Fabricados en acero inox tienen un brazo movable para colocar el trapo en la mejor posición. Poseen un imán en la parte posterior para fijarlos al fregadero. Válido para fregaderos en inox, granito, sintéticos...

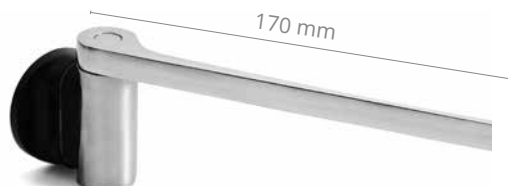
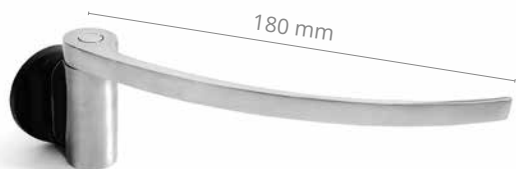

| Ref. | Descripción | P.v. |
|----------|----------------------------|-------|
| AF 70100 | Porta bayeta curvo en inox | 45,00 |

| Ref. | Descripción | P.v. |
|----------|----------------------------|-------|
| AF 70104 | Porta bayeta recto en inox | 45,00 |

PORTA BAYETA CURVO EN ABS

Accesorio para fregadero para colgar la bayeta de cocina de forma curva. Fabricado en Abs negro tiene un brazo movable para colocar el trapo en la mejor posición. Posee un imán en la parte posterior para fijarlo al fregadero. Válido para fregaderos en inox, granito, sintéticos...



| Ref. | Descripción | P.v. |
|----------|---------------------------|-------|
| AF 70170 | Porta bayeta curvo en Abs | 18,00 |

ACCESORIOS
ESPECIALES

ACCESORIOS PARA FREGADEROS | *Accesorios especiales*

PORTA ESTROPAJOS EN INOX

Accesorio de acero inox para el fregadero para ubicar el estropajo de cocina. Posee un imán en la parte posterior para fijarlo al fregadero. Válido para fregaderos en inox, granito, sintéticos...



| Ref. | Descripción | P.v. |
|----------|--------------------------|-------|
| AF 70106 | Porta estropajos en inox | 45,00 |

DISPENSADOR DE JABÓN

Dispensador de jabón fabricado en goma negra con un orificio central. Fácilmente desmontable para recargar el jabón. Posee una ventosa posterior para fijarlo al fregadero. Válido para fregaderos en inox, granito, sintéticos...



| Ref. | Descripción | P.v. |
|----------|----------------------|-------|
| AF 70110 | Dispensador de jabón | 14,00 |

ACCESORIOS PARA FREGADEROS

PORTA CEPILLO EN ABS

Accesorio en Abs para el fregadero para ubicar el cepillo limpiador. Posee un imán en la parte posterior para fijarlo al fregadero. Válido para fregaderos en inox, granito, sintéticos...



| Ref. | Descripción | P.v. |
|----------|----------------------|-------|
| AF 70190 | Porta cepillo en Abs | 23,00 |

PORTA ESTROPAJOS EN ABS

Accesorio en Abs para el fregadero para ubicar el estropajo de cocina. Posee un imán en la parte posterior para fijarlo al fregadero. Válido para fregaderos en inox, granito, sintéticos...

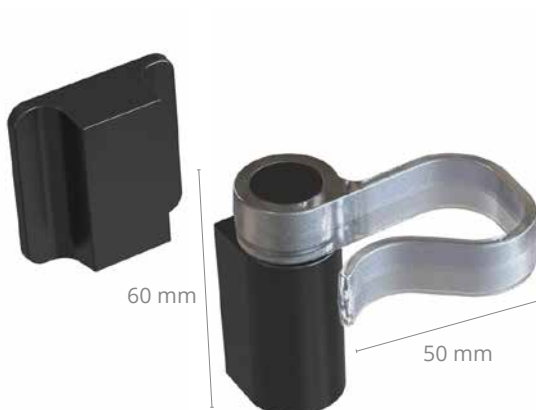

| Ref. | Descripción | P.v. |
|----------|-------------------------|-------|
| AF 70180 | Porta estropajos en Abs | 23,00 |

CABINET | Accesorios especiales

Presentamos la nueva familia de complementos para armario de Cucine Oggi, Cabinet. Accesorios para complementar interiormente su armario o vestidor, para hacerlo más cómodo, práctico y accesible. Todos los accesorios son muy fáciles de instalar, están disponibles en cromo brillo y negro, y tienen un precio muy ajustado. Fabricado en acero y ABS.



CABINET 50



El Cabinet 50 un perchero extraíble para interior de armario. Disponible en varias medidas, 300, 350, 400 y 450 mm.

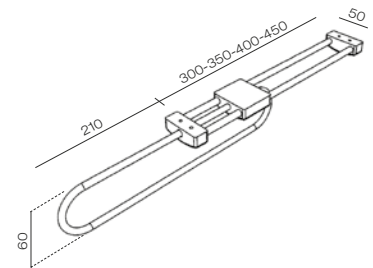

| Ref. | Acabado | Medida | Fijación | P.v. |
|-----------|--------------------|--------|--------------|-------|
| CA N50-30 | Cromo Brillo/Negro | 300 mm | Bajo estante | 11,00 |
| CA N50-35 | | 350 mm | | 11,50 |
| CA N50-40 | | 400 mm | | 12,00 |
| CA N50-45 | | 450 mm | | 12,50 |

CABINET 1

Cabinet 1 es un colgador abatible para ropa diseñado para su uso en un gran número de estructuras incluyendo armarios y vestidores. Su objetivo es proporcionar una funcional forma cómoda de explotar los espacios altos.

El Cabinet 1 es fácil de montar y es muy flexible. Su tubo telescópico le permite ser instalado en cualquier espacio con una anchura de entre 450 mm y 1150 mm. Tiene una capacidad de carga de 18 kg y está disponible en 3 medidas: de 450 a 600 mm, 600-830 mm y 830-1150 mm.



ACCESORIOS
ESPECIALES

| Ref. | Acabado | Ajustable entre | Fijación | P.v. |
|-----------|--------------------|-----------------|------------------------|-------|
| CA N1-60 | | 450-600 mm | | 85,00 |
| CA N1-83 | Cromo Brillo/Negro | 600-830 mm | Entre mueble (lateral) | 85,00 |
| CA N1-115 | | 830-1150 mm | | 85,00 |

También disponible bajo pedido con fijación a pared (frontal). Consultar disponibilidad.

CABINET 7 | *Accesorios especiales*

Pantalonero extraíble para fijar lateral o frontalmente en el armario. Tiene dos posiciones, una en horizontal y la otra en vertical para salvar espacio.



Fijación frontal - posición horizontal



Fijación lateral - posición vertical

| Ref. | Acabado | Medida | Fijación | P.v. |
|-------|--------------------|--------------|-------------------|-------|
| CA N7 | Cromo Brillo/Negro | 460 x 200 mm | Lateral - Frontal | 29,00 |

CABINET 9

El Cabinet 9 es un portacorbatas/portacinturones para fijar lateral o frontalmente en el armario. Capacidad para 12 corbatas y 5 cinturones. Como sus predecesores es también extensible.

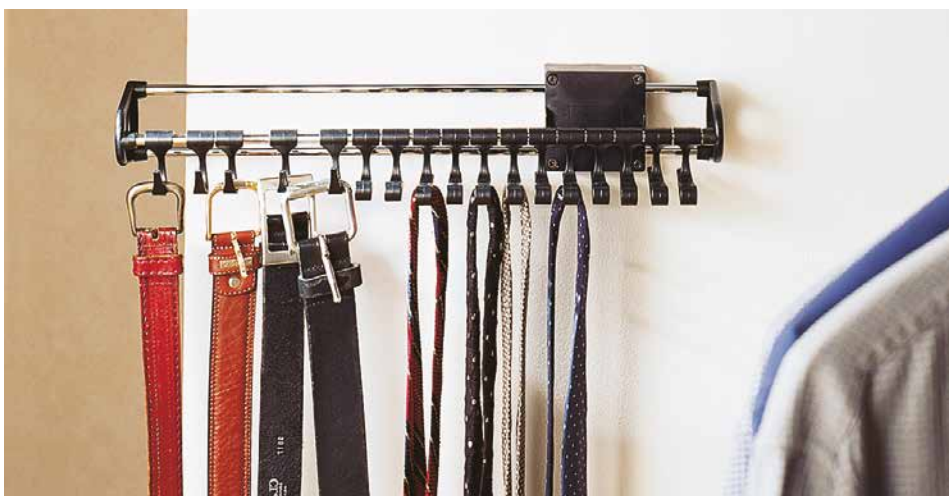

| Ref. | Acabado | Medida | Fijación | P.v. |
|-------|---------------------|--------------|-------------------|-------|
| CA N9 | Cromo brillo/ Negro | 430 x 115 mm | Lateral - Frontal | 21,00 |

CABINET 20

Nuestro Cabinet 20 es un portazapatos para fijar en el lateral, o en el interior del armario. Disponible en dos medidas de ancho, 420 a 760 mm y de 800 a 1100 mm.



| Ref. | Acabado | Medida | Fijación | P.v. |
|------------|--------------------|-------------|-------------------|-------|
| CA N20-76 | Cromo Brillo/Negro | 420 -760 mm | Lateral - Frontal | 14,50 |
| CA N20-110 | | 800-1100 mm | | 16,00 |

CABINET 24

El Cabinet 24 es otro modelo portazapatos para fijar en el lateral o en el interior del armario. Disponible en dos medidas de ancho, 420 a 760 mm y de 800 a 1100 mm.



| Ref. | Acabado | Medida | Fijación | P.v. |
|------------|--------------------|-------------|-------------------|-------|
| CA N24-76 | Cromo Brillo/Negro | 420 -760 mm | Lateral - Frontal | 14,50 |
| CA N24-110 | | 800-1100 mm | | 16,00 |



ACCESORIOS
ESPECIALES

| Ref. | Reloj | Material | Color | Diámetro | P.v. |
|--------|-------|----------|-------|----------|-------|
| RJ 100 | Metal | Metal | Plata | 600 mm | 82,00 |



| Ref. | Reloj | Material | Color | Diámetro | P.v. |
|-----------|-------|----------------------|--------|----------|-------|
| RJ 402-26 | Steel | Acero inox - Cristal | Blanco | 260 mm | 60,00 |



| Ref. | Reloj | Material | Color | Diámetro | P.v. |
|--------|-------|----------|----------|----------|-------|
| RJ 404 | Snow | Cristal | Aluminio | 310 mm | 39,00 |



| Ref. | Reloj | Material | Color | Medida | P.v. |
|--------|-------|----------|-------|--------------|-------|
| RJ 505 | I-Pad | Cristal | Negro | 400 x 300 mm | 53,00 |

ACCESORIOS
ESPECIALES



ACCESORIOS
ESPECIALES

| Ref. | Reloj | Material | Color | Diámetro | P.v. |
|--------|---------|----------|-------|----------|-------|
| RJ 400 | Minimal | Aluminio | Negro | 850 mm | 43,00 |



| Ref. | Reloj | Material | Color | Medidas | P.v. |
|--------|--------|------------------|-------|--------------|-------|
| RJ 606 | Cuadra | Cristal - Espejo | Negro | 430 x 430 mm | 55,00 |



| Ref. | Reloj | Material | Color | Diámetro | P.v. |
|--------|----------|------------------|--------|----------|-------|
| RJ 608 | Circular | Cristal - Espejo | Blanco | 430 mm | 55,00 |



| Ref. | Reloj | Material | Color | Diámetro | P.v. |
|--------|-------|---------------|-------|----------|-------|
| RJ 609 | Paris | Plástico - 3D | Gris | 390 mm | 55,00 |



ACCESORIOS
ESPECIALES

S 080 CR (Cristal)

A continuación presentamos varios modelos de soportes snack para realizar una doble bancada, y aprovecharla tanto como mesa de desayuno como mostrador o cualquier otra aplicación que se nos ocurra. Los soportes están disponibles tanto para madera, piedra o granito como para cristal. Casi todos los modelos están disponibles tanto en versión vertical como en versión inclinada.

SOPORTE KORFU VERTICAL BRILLO



S 070M (Madera)

S 070 CR (Cristal)

S 070 CQ (Cristal)

Soporte vertical de 10 mm de espesor para balda en acabado alto brillo (unidad)

| Ref. | Válido para | Versión | Sujeción | Material | Acabado | P.v. |
|----------------|-------------|----------|----------|----------|--------------|-------|
| S 070M | Madera | Vertical | Cuadrada | Acero | Cromo Brillo | 59,00 |
| S 070CR | Cristal | | Redonda | | | 86,00 |
| S 070CQ | | | Cuadrada | | | 96,00 |

SOPORTE KORFU INCLINADO BRILLO

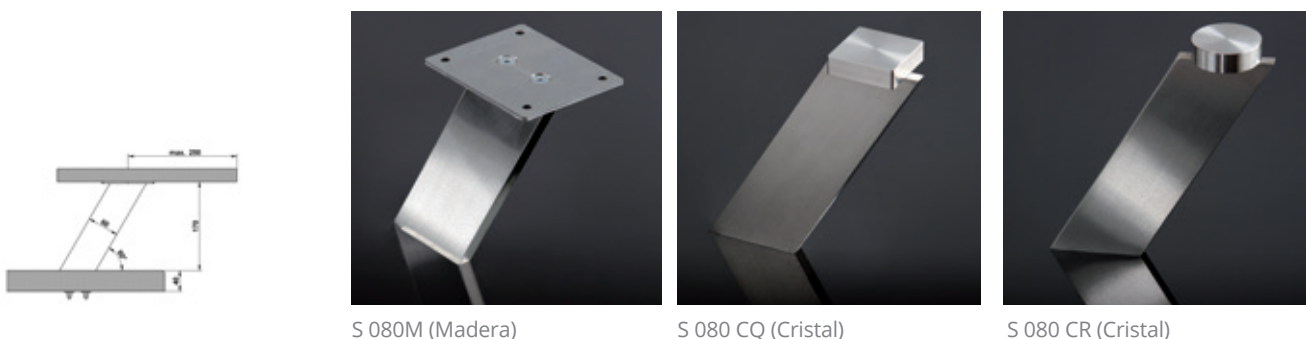

S 080M (Madera)

S 080 CQ (Cristal)

S 080 CR (Cristal)

Soporte inclinado de 10 mm de espesor para balda en acabado alto brillo (unidad)

| Ref. | Válido para | Versión | Sujeción | Material | Acabado | P.v. |
|----------------|-------------|-----------|----------|----------|--------------|-------|
| S 080M | Madera | Inclinado | Cuadrada | Acero | Cromo Brillo | 62,00 |
| S 080CR | Cristal | | Redonda | | | 89,00 |
| S 080CQ | | | Cuadrada | | | 99,00 |

SOPORTES SNACK | *Accesorios especiales*
SOPORTE CAPRI CUADRADO INCLINADO

S 030M (Madera)



S 030C (Cristal)

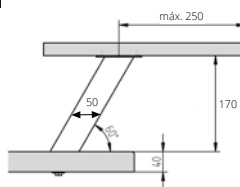

Soporte para balda cuadrado inclinado fabricado en aluminio con efecto acero inox (unidad)

| Ref. | Válido para | Versión | Material | Acabado | P.v. |
|---------------|-------------|-----------|----------|-------------------|-------|
| S 030M | Madera | Inclinado | Aluminio | Efecto acero inox | 59,00 |
| S 030C | Cristal | | | | 88,00 |

SOPORTE CAPRI CUADRADO VERTICAL

S 040M (Madera)

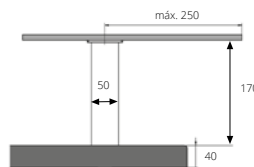

Soporte para balda cuadrado vertical fabricado en aluminio con efecto acero inox (unidad)

| Ref. | Válido para | Versión | Material | Acabado | P.v. |
|---------------|-------------|----------|----------|-------------------|-------|
| S 040M | Madera | Vertical | Aluminio | Efecto acero inox | 25,00 |

SOPORTE JUMBO CUADRADO CON ENCHUFES

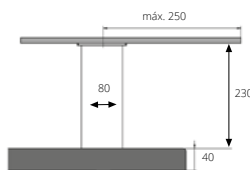

S 062 (Madera)



Soporte para balda de madera de 80 x 80 x 230 mm en aluminio, con posibilidad de añadir 2 enchufes (unidad)

| Ref. | Válido para | Material | Acabado | Enchufes | P.v. |
|--------------|-------------|-----------|-------------------|----------|--------|
| S 062 | Madera | Inclinado | Efecto acero inox | 2 | 150,00 |
| S 060 | | | | No | 79,00 |

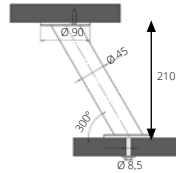
SOPORTE BARI REDONDO INCLINADO



Kit para cristal + S 010M (Madera)

Soporte para balda redondo inclinado en acero inoxidable (unidad)

| Ref. | Válido para | Versión | Acabado | P.v. |
|--------|-------------|-----------|------------------|-------|
| S 010M | Madera | Inclinado | Acero inoxidable | 65,00 |
| S 010C | Cristal | | | 90,00 |

SOPORTE BARI REDONDO VERTICAL

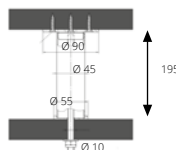

S 020M (Madera) + kit para cristal

Soporte para balda redondo en vertical en acero inoxidable (unidad)

| Ref. | Válido para | Versión | Acabado | P.v. |
|--------|-------------|----------|------------|-------|
| S 020M | Madera | Vertical | Acero inox | 56,00 |
| S 020C | Cristal | | | 80,00 |

SOPORTE BARI REDONDO ANCLAJE PARED

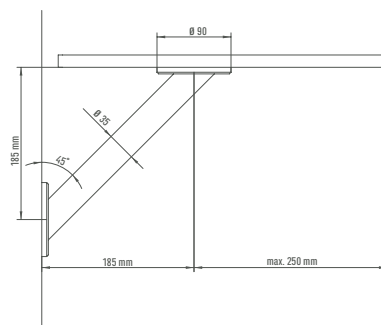

S 011M (Madera)

Soporte inclinado redondo con anclaje a pared (o superficie vertical) en acero inoxidable (unidad)

| Ref. | Válido para | Versión | Material | P.v. |
|--------|-------------|------------------------------|------------------|-------|
| S 011M | Madera | Inclinado anclaje a pared | Acero inoxidable | 68,00 |



ACCESORIOS
ESPECIALES

P4107

PATA CILÍNDRICA Ø60 MM

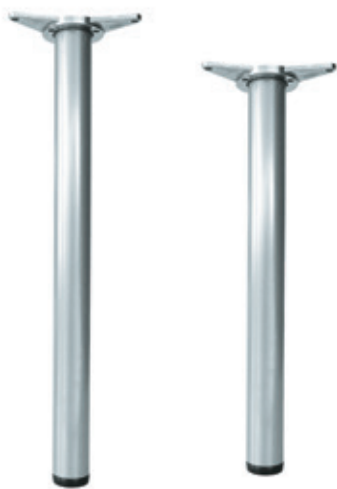

Pata cilíndrica de acero de diámetro 60 mm con efecto acero inoxidable y regulación de +30 mm. Disponible en 2 alturas, podemos cortarla a una medida especial con un incremento de 10,00 € de P.v.

| Ref. | Forma | Acabado | Altura | Regulación | P.v. |
|--------|----------------------|----------------------|---------|-------------------|-------|
| P 287 | Cilíndrica ø60 mm | Efecto acero inox | 870 mm | Altura + 30 mm | 27,00 |
| P 2110 | | | 1100 mm | | 35,00 |

ACCESORIO



| Ref. | Descripción | P.v. |
|------|----------------------|-------|
| P200 | Soporte para cristal | 24,00 |

PATA CILÍNDRICA Ø80 MM



Pata cilíndrica de acero de diámetro 80 mm con efecto acero inoxidable y regulación de +30 mm. Disponible en 2 alturas, podemos cortarla a una medida especial con un incremento de 10,00 € de P.v.

| Ref. | Forma | Acabado | Altura | Regulación | P.v. |
|--------|----------------------|----------------------|---------|-------------------|-------|
| P 887 | Cilíndrica ø80 mm | Efecto acero inox | 870 mm | Altura + 30 mm | 41,00 |
| P 8110 | | | 1100 mm | | 55,00 |

ACCESORIO



| Ref. | Descripción | P.v. |
|------|----------------------|-------|
| P800 | Soporte para cristal | 39,00 |

PATA CUADRADA ALUMINIO

Pata cuadrada de EBB de 50 x 50 mm de aluminio con terminación efecto acero inoxidable. Posee regulación de + 10 mm. Versión para madera y para cristal.

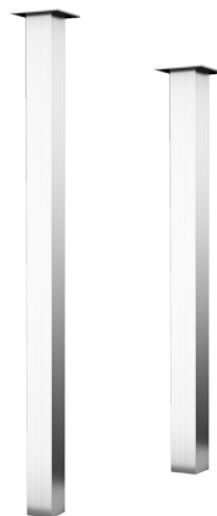

| Ref. | Forma | Acabado | Altura | Regulación | P.v. |
|---------------|------------------------|-----------------------------------|---------|-------------------|-------|
| P 487 | Cuadrada 50 x 50 mm | Aluminio con efecto acero inox | 870 mm | Altura + 10 mm | 77,00 |
| P 4107 | | | 1070 mm | | 89,00 |

ACCESORIO

| Ref. | Descripción | P.v. |
|-------------|----------------------|-------|
| P400 | Soporte para cristal | 44,00 |

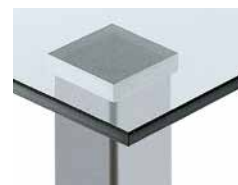

PATA CUADRADA 60 X 60 mm

Pata cuadrada de 60 x 60 mm de acero con efecto acero inoxidable. Disponible en 2 alturas, podemos cortarla a una medida especial con un incremento de 10,00 € de P.v



| Ref. | Forma | Acabado | Altura | Regulación | P.v. |
|---------------|------------------------|----------------------|---------|-------------------|-------|
| P 587 | Cuadrada 60 x 60 mm | Efecto acero inox | 870 mm | Altura + 10 mm | 59,00 |
| P 5110 | | | 1100 mm | | 66,00 |

PATAS REGULABLES

PATA REGULABLE EN ACERO

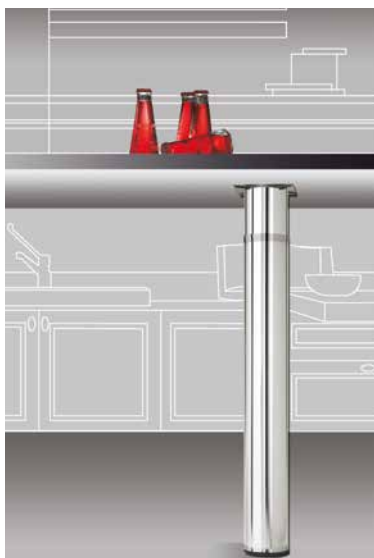

Pata de acero con efecto acero inoxidable de diámetro 80 mm. Regulable en altura desde 720 mm hasta 950 mm. Placa de sujeción al banco de trabajo soldada a la misma pata.



| Ref. | Forma | Acabado | Altura | P.v. |
|-------|--------------------|------------------------------------|--------------------|-------|
| P 770 | Cilíndrica Ø 80 mm | Acero terminación acero inoxidable | Desde 720 a 950 mm | 73,00 |

PATA REGULABLE EN BRILLO



Pata de acero con terminación en cromo brillo de diámetro 60 mm con regulación en altura. La altura va desde 705 mm hasta 905 mm. La pata posee 10 posiciones de altura cada una de ellas separadas 20 mm. Además posee regulación inferior. Posibilidad de cambiar la regulación inferior por una rueda con freno.

| Ref. | Forma | Acabado | Altura | P.v. |
|-------|--------------------|--------------------------------|--------------------|--------|
| P 670 | Cilíndrica Ø 60 mm | Acero terminación cromo brillo | Desde 705 a 905 mm | 149,00 |

ACCESORIO



| Ref. | Descripción | P.v. |
|------|-----------------|------|
| P600 | Rueda con freno | 8,00 |

PATAS VISTAS PARA MUEBLE | *Accesorios especiales*



3722 (Barroca)



3761/300 (Forma de V)

| Ref. | Forma | Acabado | Altura | Regulación | P.v. |
|----------|------------|--------------|--------|------------|-------|
| 3722 | Barroca | Cromo brillo | 176 mm | No | 11,00 |
| 3761/300 | Forma de V | Cromo brillo | 300 mm | No | 16,00 |

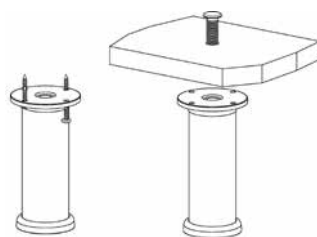
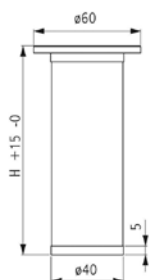

Dos maneras de sujeción:
Mediante ataque inferior con tornillos o superior mediante perno roscado de métrica $\phi 8$ mm

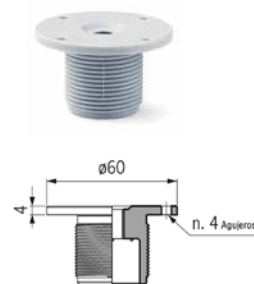

Regulación superior de la pata mediante rosca

| Ref. | Forma | Acabado | Altura | Regulación | El set incluye | P.v. |
|-------|-------------------------|----------|--------|----------------|----------------|-------|
| V8083 | Redonda $\phi 40$ mm | Aluminio | 160 mm | Altura + 15 mm | 4 unidades | 21,00 |

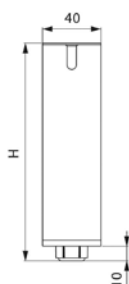

La sujeción al mueble es mediante ataque inferior al mueble con tornillo

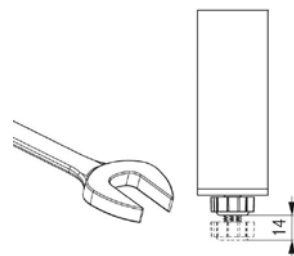

Regulación inferior de 14 mm.

| Ref. | Forma | Acabado | Altura | Regulación | El set incluye | P.v. |
|-------|------------------------|----------|--------|----------------|----------------|-------|
| V8187 | Cuadrada 40 x 40 mm | Aluminio | 160 mm | Altura + 14 mm | 2 unidades | 20,00 |

PATAS DE PENÍNSULA

Presentamos las nuevas patas en aluminio para península de Cucine Oggi, disponibles en diferentes formas y acabados para satisfacer diferentes diseños. Fácil de ensamblar en la parte superior, todas las patas poseen regulación en la parte superior.

PATA DANESE

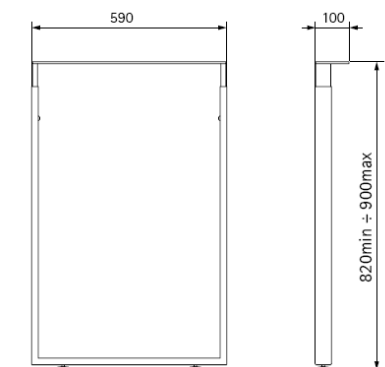

| Ref. | Color | P.v. |
|------------|----------------------|--------|
| V 80BS1.2 | Lacado Blanco Brillo | 93,00 |
| V 80BS1.13 | Cromo Brillo | 160,00 |



PATA IBERICA

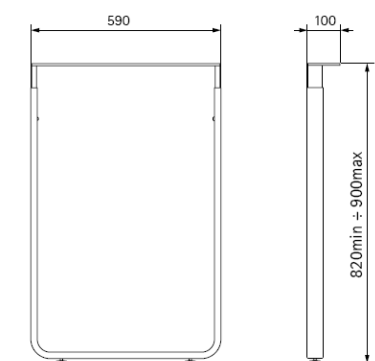

| Ref. | Color | P.v. |
|-----------|-----------------------|--------|
| V 80BS2.2 | Lacado Blanco Brillo | 102,00 |
| V 80BS2.3 | Lacado Grafito Brillo | 102,00 |



KITCHEN



DINING



LIVING



PATAS EN ACERO

Sistema de patas de acero en acabado alto brillo. Su robusta pero a la vez ligera estructura, ofrece múltiples posibilidades a la hora de diseñar diferentes tipos de muebles.

Siguiendo las tendencias de hoy en día, podemos diseñar tanto muebles de cocina, muebles de comedor, mesas o taburetes aportándoles diseño y aires de modernidad, con un sencillo toque de elegancia.

Utilice el sistema en cualquiera de sus ámbitos de vida: KITCHEN, DINING and LIVING.

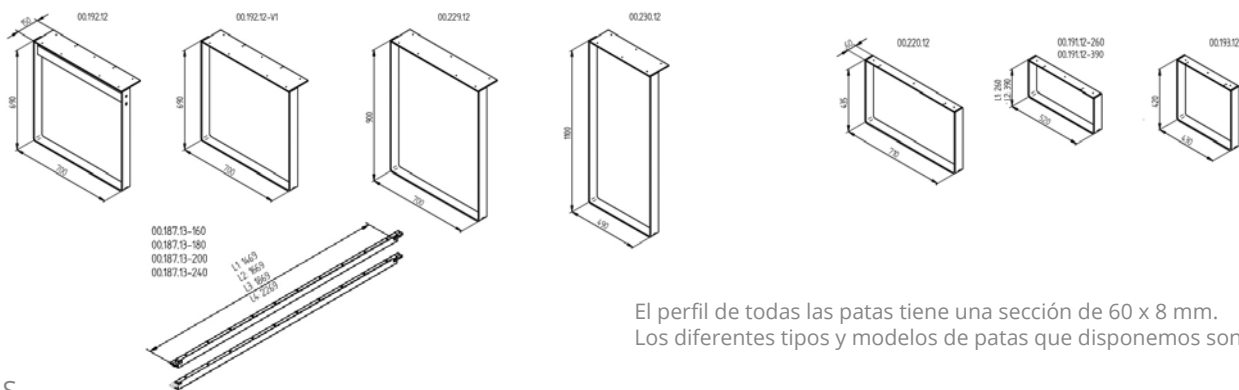

El perfil de todas las patas tiene una sección de 60 x 8 mm. Los diferentes tipos y modelos de patas que disponemos son:

PATAS

Patatas de acero en acabado alto brillo (unidad)

| Ref. | Altura | Ancho | Regulación | Refuerzo central | P.v. |
|---------------|---------|--------|---------------|------------------|--------|
| 00.192.12 | 690 mm | 700 mm | | Sí | 335,00 |
| 00.192.12-V1 | 690 mm | 700 mm | | | 320,00 |
| 00.229.12 | 900 mm | 700 mm | | | 385,00 |
| 00.230.12 | 1100 mm | 490 mm | Altura + 5 mm | | 399,00 |
| 00.220.12 | 435 mm | 710 mm | | No | 290,00 |
| 00.191.12-260 | 260 mm | 520 mm | | | 192,00 |
| 00.191.12-390 | 390 mm | 520 mm | | | 210,00 |
| 00.193.12 | 420 mm | 430 mm | | | 210,00 |

REFUERZOS

Refuerzos de acero para la parte inferior del mueble (set de 2 unidades)

| Ref. | Longitud de los refuerzos | El set incluye | P.v. |
|---------------|---------------------------|----------------|--------|
| 00.187.13-160 | 1469 mm | | 141,00 |
| 00.187.13-180 | 1669 mm | | 156,00 |
| 00.187.13-200 | 1869 mm | 2 unidades | 177,00 |
| 00.187.13-240 | 2269 mm | | 190,00 |

ESCURREPLATOS | *Accesorios especiales*

ESCURREPLATOS EVER GREEN

Presentamos el Escurreplatos Ever-Green. Escurreplatos fabricado en Abs, el cual tiene la originalidad que puede recuperar la humedad del agua escurrida para regar una pequeña planta.

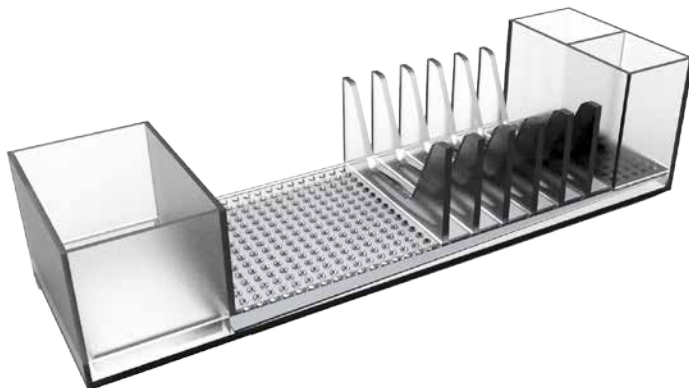

Ever Green Grande con escurreplatos en color hielo (transparente).

| Ref. | Acabado | Medida (AxPxH) | P.v. |
|--------|--------------|--------------------|--------|
| EG/B-T | Transparente | 500 x 150 x 120 mm | 145,00 |

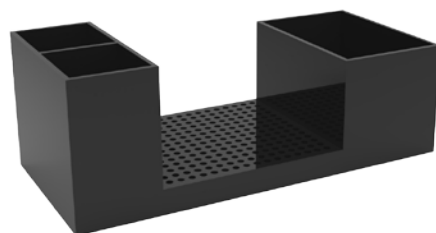

Ever Green Medio con escurrevasos en color negro

| Ref. | Acabado | Medida (AxPxH) | P.v. |
|--------|---------|--------------------|-------|
| EG/M-N | Negro | 335 x 150 x 120 mm | 99,00 |

ESCURREPLATOS



El clásico escurreplatos, robusto, funcional y simple de instalar. Posee una excepcional estabilidad del plato. Fabricado en acero inoxidable AISI 304. Bandeja vierte agua extraíble.



Posee dos niveles, uno con portaplatos y el segundo es plano para vasos. El perno de sujeción es de diámetro 10 mm. Válido para costados de muebles entre 16 y 19 mm.

| Ref. | Para módulo de | Material | El set incluye | P.v. |
|--------|----------------|------------|---|-------|
| ES2/60 | 600 mm | Acero inox | 2 niveles uno para platos y otro para vasos | 55,30 |
| ES2/80 | 800 mm | | | 67,00 |
| ES2/90 | 900 mm | | | 72,00 |



Escurreplatos en acero inoxidable AISI 304 y accesorios de plástico no-tóxico transparente, fácilmente desmontable.

Este escurreplatos es idóneo para los muebles altos de altura reducida (mínimo 320 mm), donde sólo existe espacio para una pieza. Bandeja vierte agua extraíble. El perno de sujeción es de diámetro 10 mm. Válido para costados de muebles entre 16 y 19 mm.

| Ref. | Para módulo de | Material | El set incluye | P.v. |
|--------|----------------|------------|--|-------|
| ES1/60 | 600 mm | Acero inox | 1 escurreplatos + los accesorios de plástico | 54,20 |
| ES1/80 | 800 mm | | | 66,30 |
| ES1/90 | 900 mm | | | 70,40 |

Consultar disponibilidad para otras medidas.

SOPORTES Y ESCUADRAS | *Accesorios especiales*

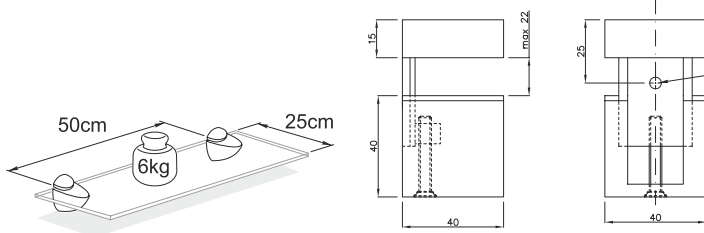

| Ref. | Acabado | Espesor del estante | P.v. |
|---------|--------------|---------------------|------|
| SP03-01 | Cromo Brillo | | 8,00 |
| SP03-05 | Cromo Mate | Máximo 22 mm | 8,00 |
| SP03-06 | Inox Look | | 8,00 |

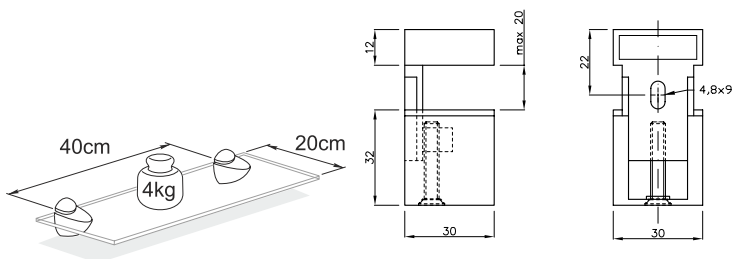

| Ref. | Acabado | Espesor del estante | P.v. |
|---------|--------------|---------------------|------|
| SP02-01 | Cromo Brillo | | 6,00 |
| SP02-05 | Cromo Mate | Máximo 20 mm | 6,00 |
| SP02-06 | Inox Look | | 6,00 |

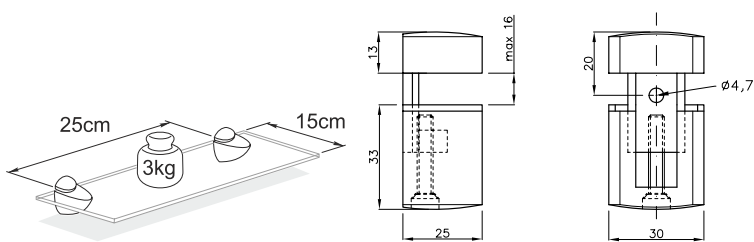

| Ref. | Acabado | Espesor del estante | P.v. |
|---------|--------------|---------------------|------|
| SP01-01 | Cromo Brillo | | 5,00 |
| SP01-05 | Cromo Mate | Máximo 16 mm | 5,00 |
| SP01-06 | Inox Look | | 8,00 |

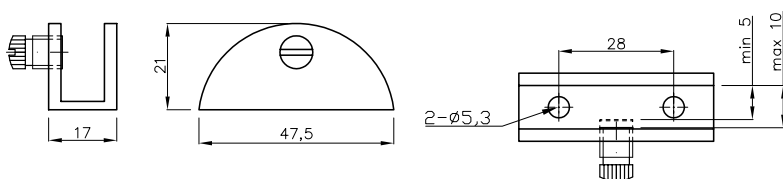

| Ref. | Acabado | Espesor del estante | P.v. |
|---------|--------------|---------------------|------|
| SP10-01 | Cromo Brillo | Entre 5 y 10 mm | 3,00 |



SOPORTES

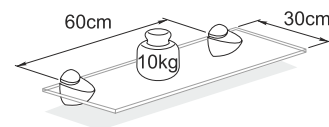
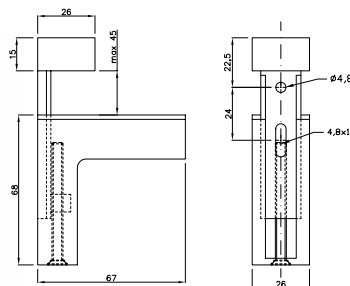

| Ref. | Acabado | Espesor del estante | P.v. |
|---------|--------------|---------------------|------|
| SP04-01 | Cromo Brillo | | 8,00 |
| SP04-05 | Cromo Mate | Máximo 45 mm | 8,00 |
| SP04-06 | Inox Look | | 8,00 |



ESCUADRAS

| Ref. | Acabado | Medidas (AxPxH) | P.v. |
|---------|--------------|------------------|-------|
| SP25-01 | Cromo Brillo | | 12,00 |
| SP25-06 | Inox Look | 30 x 220 x 220mm | 12,00 |



| Ref. | Acabado | Medidas (AxPxH) | P.v. |
|---------|--------------|------------------|-------|
| SP00-01 | Cromo brillo | | 10,00 |
| SP00-05 | Cromo mate | 30 x 250 x 195mm | 10,00 |

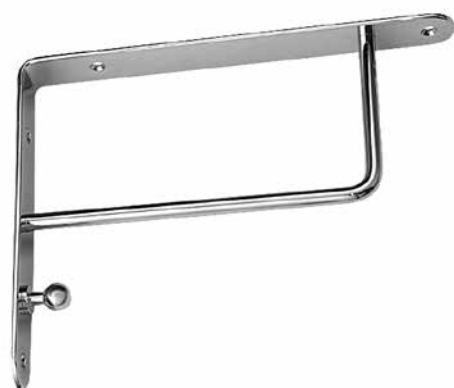

| Ref. | Acabado | Medidas (AxPxH) | P.v. |
|---------|--------------|------------------|-------|
| SP26-01 | Cromo Brillo | | 12,00 |
| SP26-06 | Inox Look | 30 x 250 x 195mm | 12,00 |

TABLA DE HAYA

Tabla de madera con faldón para encimeras fabricada con haya alistonada de 25 mm de espesor. La tabla L170 es un clásico que nunca pasa de moda.



Tabla de haya maciza con faldón

| Ref. | Material | Medidas (AxPxH) | P.v. |
|-------|----------------|--|-------|
| L 170 | Madera de haya | 445 x 345 x 25 mm. El faldón baja 35 mm | 43,00 |

Posibilidad de reducir la altura de faldón

PERSONALIZACIÓN

Existe la posibilidad de grabar la tabla con el logotipo de su empresa sin coste alguno. Consulte la cantidad mínima. Tenemos dos sistemas diferentes de personalizar sus tablas.



Seriegrafía con color



Grabadas a láser

TABLA DE POLIETILENO

TABLA DE POLIETILENO

Tabla de polietileno macizo blanco con faldón. Fabricada en polietileno sanitario PE-HD. No absorbe la humedad, olores ni sabores. No producen gérmenes. Se limpia con agua o en lavavajillas. Disponemos en stock de la tabla en blanco, rojo y negro. Por una cantidad mínima de 12 tablas se puede fabricar la tabla otros colores: Marrón, azul, verde, amarillo, naranja, etc. Consultar antes el plazo de entrega



L180



L180 ROJA



L180 NEGRA

Tabla de polietileno macizo blanco con faldón

| Ref. | Material | Color | Medidas (AxPxH) | P.v. |
|--------------------|-------------|--------|---|-------|
| L 180 | Polietileno | Blanco | 450 x 330 x 25 mm. El faldón baja 30 mm | 45,00 |
| L 180 ROJA | | Rojo | | 45,00 |
| L 180 NEGRA | | Negro | | 45,00 |

Posibilidad de reducir la altura de faldón

PERSONALIZACIÓN

Existe la posibilidad de grabar la tabla con el logotipo de su empresa sin coste alguno mediante un anagrama metálico sujeto con 2 clavos. Consulte cantidad mínima.



Fondo en plata y letras de su logotipo en negro



Fondo níquel y colores de su logotipo



Tabla de madera con patas

| Ref. | Material | Medidas (AxPxH) | P.v. |
|--------------|-------------|-------------------|--------|
| 73.08 | Madera haya | 450 x 450 x 50 mm | 150,00 |



Tabla de madera grande

| Ref. | Material | Medidas (AxPxH) | P.v. |
|--------------|-------------|-------------------|-------|
| 73.01 | Madera haya | 400 x 300 x 40 mm | 63,00 |



Tabla de madera pequeña

| Ref. | Material | Medidas (AxPxH) | P.v. |
|---------------|-------------|-------------------|-------|
| 73.01S | Madera haya | 300 x 200 x 40 mm | 61,00 |

TABLAS DE MADERA



Tabla de madera media con soporte para colgar en gancho en cromo brillo

| Ref. | Material | Medidas (AxPxH) | P.v. |
|-------|-------------|-------------------|-------|
| 73.02 | Madera haya | 300 x 210 x 25 mm | 32,00 |



Tabla de madera pequeña con soporte para colgar en gancho en cromo brillo

| Ref. | Material | Medidas (AxPxH) | P.v. |
|-------|-------------|-------------------|-------|
| 73.03 | Madera haya | 250 x 180 x 25 mm | 19,00 |



Tabla Twin con 2 cuchillos Profilo y soporte para colgar en cromo brillo

| Ref. | Material | Medidas (AxPxH) | P.v. |
|-------|-------------|-------------------|-------|
| 73.04 | Madera haya | 415 x 250 x 25 mm | 79,00 |



Tabla Ovalada con pequeño faldón

| Ref. | Material | Medidas (AxPxH) | P.v. |
|-------|-------------|-------------------|--------|
| 73.27 | Madera haya | 620 x 410 x 25 mm | 119,00 |

PROTECTORES DE ENCIMERA | *Accesorios especiales*

Set de 6 protectores antitérmicos para encimera. Cada protector mide 300 o 450 mm y está compuesto por una aleación de metal que no transfiere el calor a la superficie. Incorpora un adhesivo para fijarlos a la encimera.

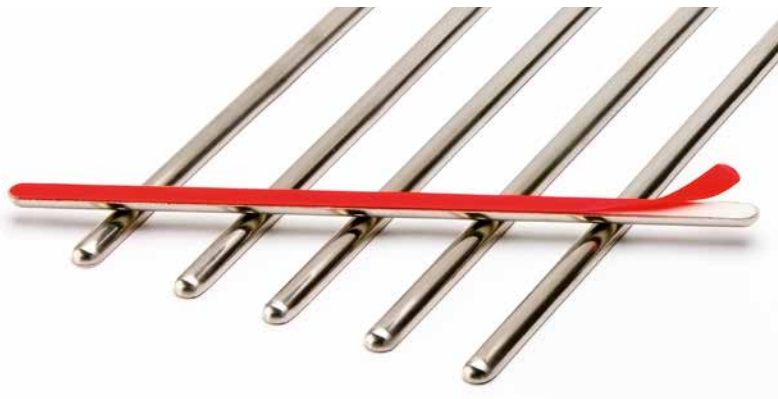

ACCESORIOS
ESPECIALES

| Ref. | Medida | Acabado | El set incluye | P.v. |
|-----------------|------------|------------|----------------|-------|
| WTOP | 6 x 300 mm | Acero inox | 6 unidades | 29,50 |
| WTOP 450 | 6 x 450 mm | | | 40,00 |

PROTECTORES DE ENCIMERA

Protector de encimera Cucine Oggi de forma circular en zamac. El diámetro exterior es de 205 mm. La goma colocada en la parte inferior hace que no transfiera el calor a la encimera. Se debe elegir el color del protector: cromo mate o negro.



| Ref. | Medida | Acabado | P.v. |
|-------------------|---------|------------|-------|
| WROUND | Ø205 mm | Cromo mate | 29,50 |
| WROUND NEG | | Negro | 29,50 |

PERSONALIZACIÓN

EL WROUND es personalizable: para pedidos con un mínimo de unidades se puede personalizar con el logotipo a color de su empresa. En este caso se puede elegir el color en el cual irán acabados todos los protectores. Hay diversos colores: cromo mate, negro, blanco, pistacho, naranja... Cada protector irá en caja de cartón independiente.





ACCESORIOS
ESPECIALES

GRANDY

Un estilo de los años 40 retro-clásico. Mantiene fresco tu pan, galletas, pastel o lo que quieras. Con orificios de ventilación en la parte posterior, tirador y bisagras metálicas.



| Ref. | Acabado | Medidas (AxPxH) | P.v. |
|-----------|---------|--------------------|-------|
| PA 235201 | Blanco | 420 x 220 x 170 mm | 95,00 |

SINGLE GRANDY

La versión reducida de la Grandy. Ideal para hogares individuales.



| Ref. | Acabado | Medidas (AxPxH) | P.v. |
|-----------|---------|--------------------|-------|
| PA 235101 | Blanco | 280 x 220 x 170 mm | 69,00 |

BREADBOY

El Breadboy se compone de dos medias conchas, articuladas de modo que la parte superior oscila hacia atrás para facilitar el acceso. Los orificios de ventilación en la parte posterior permiten que el aire circule para mantener el pan fresco.



| Ref. | Acabado | Medidas (AxPxH) | P.v. |
|-----------|---------|-------------------|-------|
| PA 222201 | Blanco | 443 x 230 x 210mm | 92,00 |

SUPERBALL

El Wesco Superball es un "todo-redondo": Ya sea para el pan, verduras, frutas o galletas: El Superball asegura almacenamiento higiénico combinado con super diseño.



| Ref. | Acabado | Medidas (AxPxH) | P.v. |
|-----------|---------|-------------------|-------|
| PA 223101 | Blanco | 260 x 260 x 260mm | 78,00 |



COOKIE BOX

Una verdadera joya retro para cada cocina. La caja de la galleta se cierra firmemente y es el almacenaje perfecto para las galletas y la torta.

| Ref. | Acabado | Medidas (ØxH) | P.v. |
|-----------|---------|---------------|-------|
| PA 324402 | Blanco | 240 x 124 mm | 35,00 |



PAPER ROLL HOLDER

Portarrollos súper estable de acero inoxidable y cubierta en color de blanco. Adecuado para rollos de papel de cocina estándar o 2 de papel higiénico.

| Ref. | Acabado | Medidas (ØxH) | P.v. |
|-----------|---------|---------------|-------|
| PA 322104 | Blanco | 155 x 300 mm | 29,00 |



RETRO SCALE



El Retro Scale combina dos características: peso de cocina en uno y reloj en el otro lado. La báscula de cocina de estilo retro tiene una capacidad de 4 kg, el gran cuenco de medición de acero inoxidable es apto para lavavajillas. Alimentado por batería (suministrado con una sola batería de tamaño AA). Max. Peso: 4 kg .Precisión: 20 g.

| Ref. | Acabado | Medidas (AxPxH) | P.v. |
|-----------|---------|-------------------|-------|
| PA 322204 | Blanco | 150 x 130 x 270mm | 95,00 |

PEPPY MILL



El Peppy Mill es un moderno dispensador que protege el molinillo interior de la humedad para poder moler la sal, pimienta, hierbas secas o mezclas de especias. Durante el funcionamiento, el mecanismo se abre brevemente sin dejar entrar la humedad en el molinillo y luego se cierra inmediatamente para reducir el derrame en la encimera. El dispensador es fácil de llenar desde la parte superior.

| Ref. | Acabado | Medidas (ØxH) | P.v. |
|-----------|---------|---------------|-------|
| PA 322777 | Blanco | 75 x 300 mm | 61,00 |

WATER KETTLE



El hervidor clásico con silbato está disponible en el estilo retro de Wesco para decorar su cocina. Capacidad máxima de 2 litros. Válido para todas las encimeras de cocina.

| Ref. | Acabado | Medidas (ØxH) | P.v. |
|-----------|---------|---------------|-------|
| PA 340520 | Blanco | 215 x 245mm | 88,00 |

PROTECCIÓN ENCIMERA

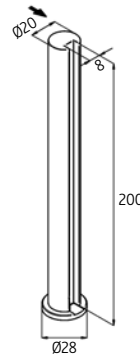

Set de 2 protectores antisalpicaduras de encimera para cristal. Servimos los 2 soportes de acero inoxidable para cristal de 8 mm sin el cristal, que debe ser suministrado por el cliente a longitud desea

| Ref. | Acabado | Altura | P.v. |
|-------|------------------|--------|-------|
| S 140 | Acero inoxidable | 200 mm | 39,00 |

CESTAS DE MIMBRE

Cestas de mimbre trenzado artesanalmente, siendo el fondo del cesto igualmente en mimbre. Dispone de orificios para extracción. Disponible en dos colores: teñido y natural. También podemos trenzar cestos de medidas especiales. Pídanos precio y plazo de entrega.



Natural



Teñido Buff

| Ref. Natural | Ref. Teñido Buff | Para mueble de | Medidas (AxPxH) | P.v. |
|--------------|------------------|----------------|--------------------|-------|
| C.34 Nat | C.34 Buff | 400 mm | 340 x 470 x 230 mm | 68,00 |
| C.39 Nat | C.39 Buff | 450 mm | 390 x 470 x 230 mm | 70,00 |
| C.44 Nat | C.44 Buff | 500 mm | 440 x 470 x 230 mm | 73,00 |
| C.49 Nat | C.49 Buff | 600 mm | 490 x 470 x 230 mm | 76,00 |

El nuevo protector bajo fregadero de Cucine Oggi se llama Aqua Stop y sirve tanto para proteger la base del mueble, como para recoger el agua si hubiera alguna pequeña fuga en el interior del mueble. La superficie está formada por pequeñas medias esferas que hacen de cuenco para recoger las posibles fugas (hasta 6 litros por metro cuadrado).

Tenemos disponible el artículo para mueble de 1200 mm (1168 mm x 580 mm). El cliente debe ajustarlo a las medidas inferiores en caso de necesitarlo más pequeño.

Disponemos del Aqua Stop en 2 acabados: gris y en blanco combinado en inoxidable

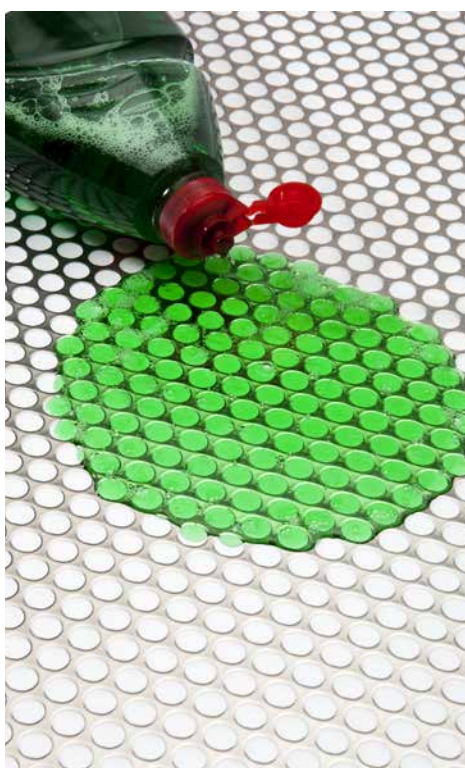

Protector bajo fregadero Aqua Stop. Disponible en dos acabados.

| Ref. | Acabado | Medida | Volumen | P.v. |
|------------|---------------------------------|---------------|--------------------------|-------|
| Stop 120.1 | Gris | 1168 x 580 mm | Hasta 6 l/m ² | 27,50 |
| Stop 120.2 | Blanco combinado con inoxidable | | | 35,90 |

PERSONALIZACIÓN | *Accesorios especiales*

Le recordamos que en Cucine Oggi podemos personalizar múltiples artículos con el logo de su empresa, para que su marca esté siempre presente en los artículos que ofrece a sus clientes. Por una cantidad mínima, podemos personalizar distintos tipos de artículos con diferentes tipos de soluciones. Consulte precios por cantidad de cualquier artículo que le interese.

TABLAS DE CORTE (A partir de 10 unidades)



Personalice las tablas de madera o polietileno con su logo, pudiendo reducir la altura del faldón

PROTECTORES DE ENCIMERA (A partir de 10 unidades)



Wround disponible en distintos colores, blanco, negro, cromo mate...

CUBOS DE EMPOTRAR (A partir de 6 unidades)



También personalizamos la tapa del cubo de basura 9010-Basic o Waste

CUBERTEROS DE MADERA (A partir de 10 unidades)



Cuberteros Modular System, con logo en el lateral

CUBERTEROS EN ABS (A partir de 30 unidades)

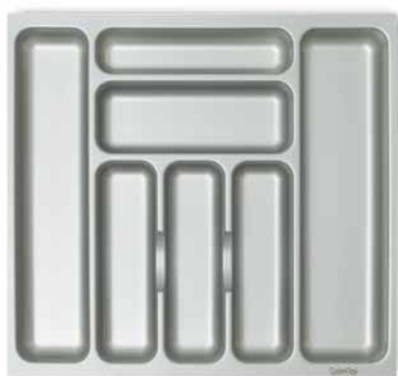

Cualquier modelo (Classic, Visio) y en cualquier acabado (gris, blanco, antracita)

TAPETES ANTIDESLIZANTES (A partir de 20 unidades)



Tapete Slim o Pearl en gris o en negro.

ENCHUFES (A partir de 6 unidades)



IL 600

IL 700

IL 250

IL 312

Personalice la gran mayoría de nuestros energy box con su logo, puede ser alguno de los ejemplos mostrados o cualquier otro modelo.



FILO METÁLICO

| | |
|------------------------|-----|
| CESTOS CON GUÍAS | 504 |
| CAJONES CON GUÍAS | 512 |
| MECANISMOS EXTRAÍBLES | 516 |
| MECANISMOS GIRATORIOS | 524 |
| CAJONES BAJO FREGADERO | 528 |
| COLUMNAS EXTRAÍBLES | 530 |

Leyenda de iconos:

| Icono | Línea | Descripción |
|---|---------------|--|
| G | Green Line | Estantes de rejilla de varilla redonda cromada |
| i | Infinity | Estantes con fondo laminado blanco y varilla redonda cromada |
| + | Infinity Plus | Estantes con fondo laminado blanco y varilla plana cromada |
|  | Materia | Estantes con fondo laminado antracita y estructuras metálicas en antracita |



FILO METÁLICO

ART. 002 +

ART. 002 G



ACCESORIOS PARA INFINITY
E INFINITY PLUS
ART. 065



ART. 002 i



ART. 002 +



ART. 002
MATERIA*



Cesto con guías de extracción total (izquierdas) con cierre amortiguado.

| Ref. | Línea | Módulo | Medidas (AxPxH) | P.v. |
|------------|---------------|--------|--------------------|--------|
| 002G-150 | Green Line | 150 mm | 110 x 500 x 520 mm | 61,00 |
| 002G-200 | | 200 mm | 160 x 500 x 520 mm | 70,00 |
| 002G-i-150 | Infinity | 150 mm | 110 x 500 x 520 mm | 107,00 |
| 002G-i-200 | | 200 mm | 160 x 500 x 520 mm | 115,00 |
| 002+150+ | Infinity Plus | 150 mm | 110 x 500 x 520 mm | 121,00 |
| 002+200+ | | 200 mm | 160 x 500 x 520 mm | 126,00 |

Accesorios para Infinity e Infinity Plus

| | | | |
|------|---------------|------------|------|
| 065 | Infinity | 150/200 mm | 1,00 |
| 065+ | Infinity Plus | 150 mm | 4,70 |

*MATERIA BAJO PEDIDO



ART. 004 G



ACCESORIOS PARA INFINITY PLUS

ART. 066+



ART. 004 +



ART. 004 MATERIA*



Cesto porta-botellas con guías de extracción total con cierre amortiguado.

| Ref. | Línea | Módulo | Medidas (AxPxH) | P.v. |
|-----------------|---------------|--------|------------------------|--------|
| 004G-300 | | 300 mm | 260/268 x 500 x 520 mm | 93,00 |
| 004G-450 | Green Line | 450 mm | 410/418 x 500 x 520 mm | 105,00 |
| 004G-600 | | 600 mm | 560/568 x 500 x 520 mm | 118,00 |
| 004+300+ | Infinity Plus | 300 mm | 260/268 x 500 x 520 mm | 157,00 |
| 004+450+ | | 450 mm | 410/418 x 500 x 520 mm | 163,00 |

Accesorios para Infinity Plus

| | | | | |
|-------------|---------------|------------|--|-------|
| 066+ | Infinity Plus | 300/450 mm | | 13,00 |
|-------------|---------------|------------|--|-------|

*MATERIA BAJO PEDIDO



FILO METÁLICO

ART. 007 +

ART. 007 G

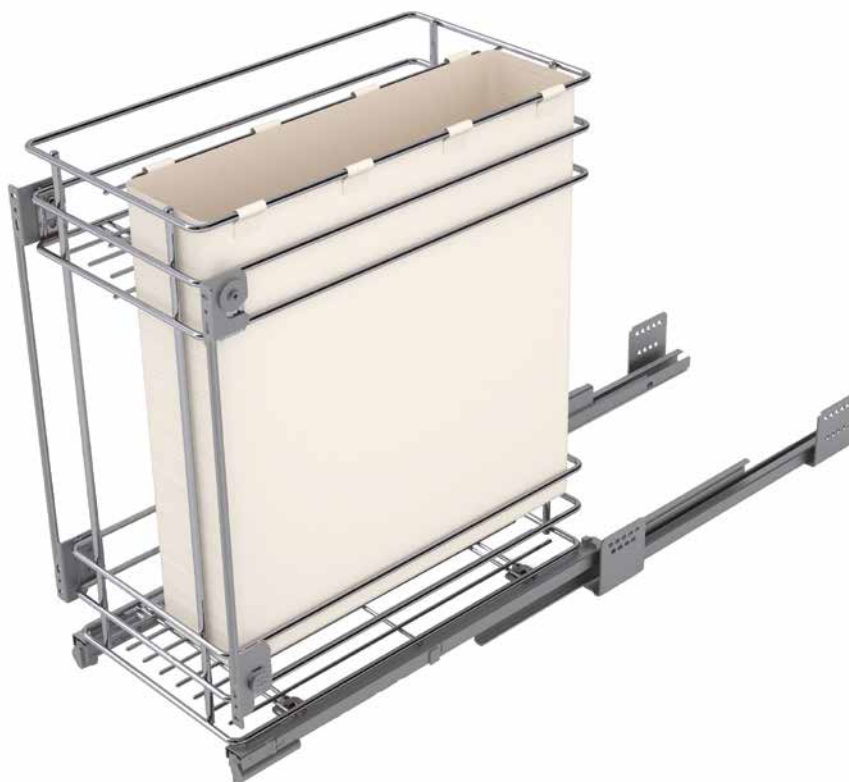

ACCESORIOS PARA INFINITY PLUS
ART. 066 +



ART. 007 +



ART. 007 MATERIA*



Cesto porta-pan con guías de extracción total y cierre amortiguado

| Ref. | Línea | Módulo | Medidas (AxPxH) | P.v. |
|-----------------|---------------|--------|------------------------|--------|
| 007G-300 | Green Line | 300 mm | 260/268 x 500 x 520 mm | 96,00 |
| 007G-450 | | 450 mm | 410/418 x 500 x 520 mm | 111,00 |
| 007+300+ | Infinity Plus | 300 mm | 260/268 x 500 x 520 mm | 182,00 |
| 007+400+ | | 400 mm | 360/368 x 500 x 520 mm | 188,00 |

Accesorios para Infinity Plus

| | | | | |
|-------------|---------------|------------|--|-------|
| 066+ | Infinity Plus | 300/400 mm | | 13,00 |
|-------------|---------------|------------|--|-------|

*MATERIA BAJO PEDIDO



FILO METÁLICO

ART. 060 G

ART. 060 G



G

Cesto multiusos reversible con guía de extracción total, cierre amortiguado y bandeja ABS extraíble. Anclaje al fondo del mueble. Servido con 5 separadores para botellas

| Ref. | Línea | Módulo | Medidas (AxPxH) | P.v. |
|----------|------------|--------|--------------------|--------|
| 060G-300 | Green Line | 300 mm | 230 x 500 x 440 mm | 114,00 |
| 060G-450 | | 450 mm | 380 x 500 x 440 mm | 119,00 |



FILO METÁLICO

ART. 116 G - i

ART. 116 G



ART. 116 G - i

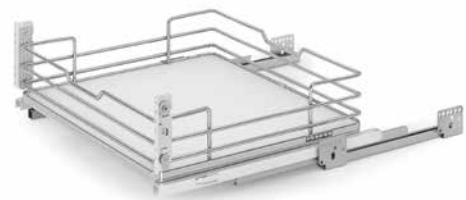

G i

Cajón con cesto, guías de extracción total y cierre amortiguado. Para utilizar como gavetero, montaje con frente

| Ref. | Línea | Módulo | Medidas (AxPxH) | P.v. |
|-------------------|------------|--------|------------------------|--------|
| 116G-450 | Green Line | 450 mm | 410/418 x 500 x 120 mm | 96,50 |
| 116G-600 | | 600 mm | 560/568 x 500 x 120 mm | 101,50 |
| 116G-i-450 | Infinity | 450 mm | 410/418 x 500 x 120 mm | 109,00 |
| 116G-i-600 | | 600 mm | 560/568 x 500 x 120 mm | 117,00 |



FILO METÁLICO

ART. 119 +

ART. 119 G



ART. 119 G - i



ART. 119 +

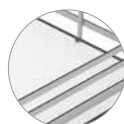

ART. 119
MATERIA*

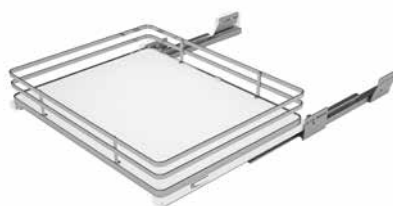

G i + ■

Cajón con cesto, guías de extracción total y cierre amortiguado. Incluye distanciadores salvabisagras

| Ref. | Línea | Módulo | Medidas (AxPxH) | P.v. |
|-------------------|---------------|--------|------------------------|--------|
| 119G-450 | Green Line | 450 mm | 410/418 x 500 x 120 mm | 85,50 |
| 119G-600 | | 600 mm | 560/568 x 500 x 120 mm | 89,50 |
| 119G-i-450 | Infinity | 450 mm | 410/418 x 500 x 120 mm | 99,00 |
| 119G-i-600 | | 600 mm | 560/568 x 500 x 120 mm | 108,00 |
| 119+450+ | Infinity Plus | 450 mm | 410/418 x 500 x 120 mm | 108,00 |
| 119+600+ | | 600 mm | 560/568 x 500 x 120 mm | 115,00 |

*MATERIA BAJO PEDIDO



ART. 270 C



Mecanismo extraíble (reversible) con cierre amortiguado

| Ref. | Línea | Módulo | Medidas (AxPxH) | P.v. |
|-----------------|-----------|--------|--------------------|--------|
| 270C-300 | Mecanismo | 300 mm | 255 x 470 x 660 mm | 167,00 |
| 270C-400 | | 400 mm | 355 x 470 x 660 mm | 167,00 |
| 270C-450 | | 450 mm | 405 x 470 x 660 mm | 167,00 |

ART. 271

G



Cesto botellero para mecanismo art. 270C

| Ref. | Línea | Módulo | Medidas (AxPxH) | P.v. |
|----------------|------------|--------|--------------------|-------|
| 271-400 | Green Line | 400 mm | 300 x 425 x 100 mm | 25,00 |
| 271-450 | | 450 mm | | 25,00 |

ART. 273

G



Cesto botellero para mecanismo art. 270C

| Ref. | Línea | Módulo | Medidas (AxPxH) | P.v. |
|----------------|------------|--------|--------------------|-------|
| 273-300 | Green Line | 300 mm | 210 x 425 x 120 mm | 23,50 |
| 273-400 | | 400 mm | 310 x 425 x 120 mm | 25,00 |
| 273-450 | | 450 mm | 360 x 425 x 120 mm | 25,50 |

ART. 275

i



Cesto con fondo en laminado para mecanismo art. 270C

| Ref. | Línea | Módulo | Medidas (AxPxH) | P.v. |
|----------------|----------|--------|--------------------|-------|
| 275-300 | Infinity | 300 mm | 210 x 425 x 120 mm | 43,00 |
| 275-400 | | 400 mm | 310 x 425 x 120 mm | 45,00 |
| 275-450 | | 450 mm | 360 x 425 x 120 mm | 47,00 |



FILO METÁLICO

ART. 372 + (reversible)

ART. 372 i

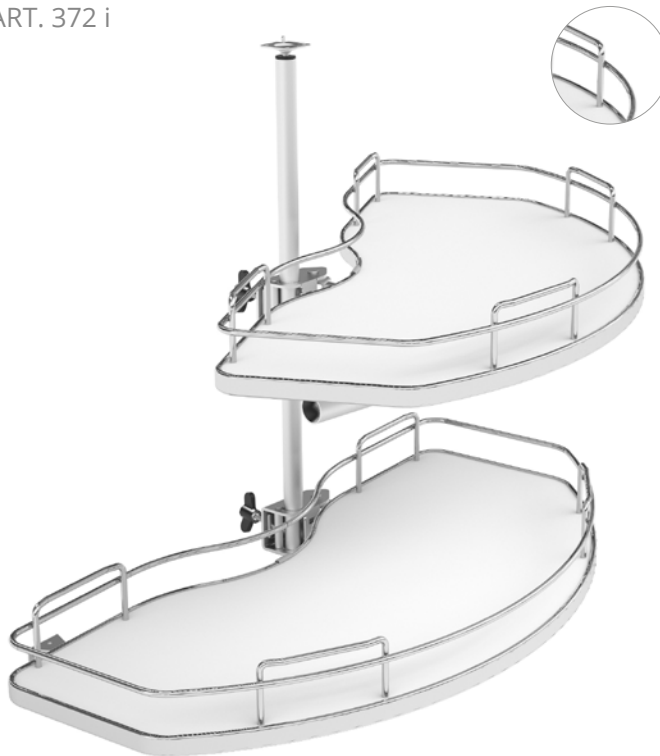

ART. 372 +



ACCESORIOS PARA INFINITY E INFINITY PLUS



Freno Amortiguado



Enganche para extracción con puerta



Pareja de estantes extraíbles Farfalla con barandilla cromada. Soporta 25Kg por estante. Reversible

| Ref. | Línea | Módulo | Puerta | Medidas (PxH) | P.v. |
|------------------|------------|---------|--------|------------------|--------|
| 372-i-450 | Infinity | 900 mm | 450 mm | 490 x 650/690 mm | 300,00 |
| 372-i-500 | | 1000 mm | 500 mm | | 308,00 |
| 372-i-600 | | 1000 mm | 600 mm | | 318,00 |
| 372+450+ | Infinity + | 900 mm | 450 mm | 490 x 650/690 mm | 344,00 |
| 372+500+ | | 1000 mm | 500 mm | | 354,00 |
| 372+600+ | | 1000 mm | 600 mm | | 360,00 |

Accesorios

| | | | |
|---------------|-------------------------|----------------------|-------|
| 372-FR | Infinity /Infinity Plus | Freno amortiguado | 19,50 |
| 372-EN | | Enganche para puerta | 19,50 |



FILO METÁLICO

ART. 350 + (versión derecha)

ART. 053 G



ART. 350 N



ART. 350 +

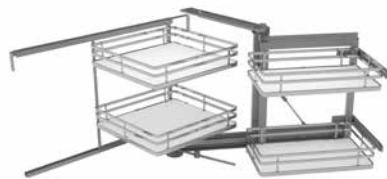

ART. 350
MATERIA*



Mecanismo extraíble con cierre amortiguado para rincón con 4 cestos

| Ref. | Línea | Módulo mínimo | Puerta | Medidas (AxPxH) | P.v. |
|----------|---------------|---------------|--------------|--------------------|--------|
| 053G-400 | Green Line | 900 mm | 400 - 450 mm | 860 x 500 x 600 mm | 336,00 |
| 053G-450 | | | 450 - 600 mm | | 336,00 |
| 350N-400 | Infinity | 900 mm | 400 - 450 mm | 860 x 500 x 600 mm | 420,00 |
| 350N-450 | | | 450 - 600 mm | | 420,00 |
| 350+450+ | Infinity Plus | 900 mm | 450 - 600 mm | 860 x 500 x 600 mm | 435,00 |

*MATERIA BAJO PEDIDO

INDICAR VERSIÓN DERECHA O IZQUIERDA



FILO METÁLICO

ART. 371 + (Versión derecha)

ART. 371

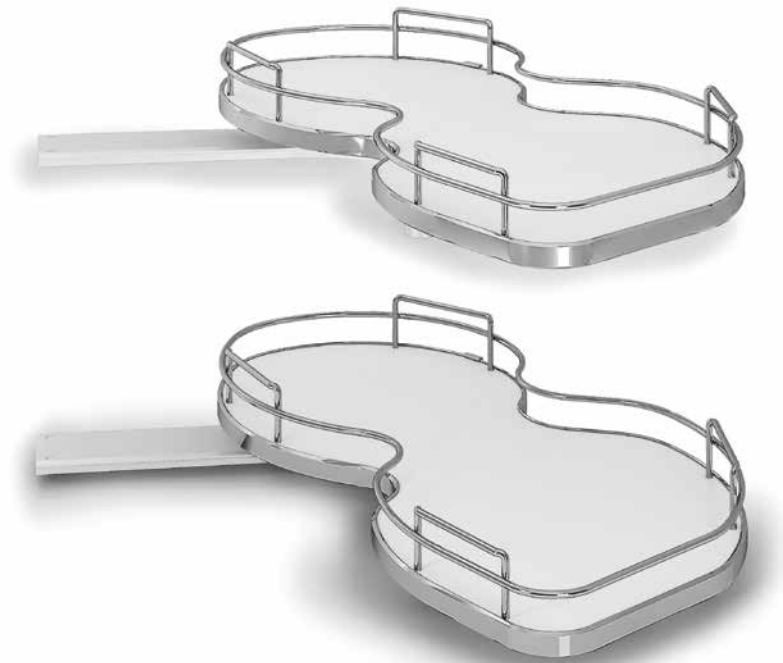
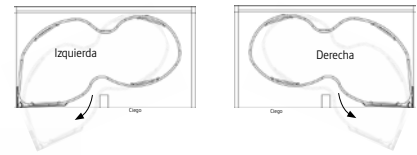

ART. 371 +

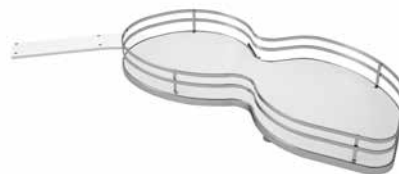

ART. 371
MATERIA*



Pareja de estantes individuales Nueva Nuvola, con anclaje al costado del mueble y al suelo o estante intermedio del módulo. Cada estante soporta 20 Kg de peso, con el fondo laminado y la barandilla cromada

| Ref. | Línea | Módulo | Puerta | Medidas (PxH) | P.v. |
|----------|---------------|---------|--------|---------------|--------|
| 371-400 | Infinity | | 400 mm | 490 x 150 mm | 250,00 |
| 371-450 | | 900 mm | 450 mm | | 250,00 |
| 371-500 | | | 500 mm | | 265,00 |
| 371-600 | | 1000 mm | 600 mm | | 265,00 |
| 371+450+ | Infinity Plus | 900 mm | 450 mm | 490 x 150 mm | 305,00 |
| 371+500+ | | | 500 mm | | 305,00 |
| 371+600+ | | 1000 mm | 600 mm | | 305,00 |

*MATERIA BAJO PEDIDO

INDICAR VERSIÓN DERECHA O IZQUIERDA



FILO METÁLICO

ART. 361i

ART. 361



ART. 361 i



G i

Sistema giratorio con 2 cestos (270°) para córner de 900 x 900

| Ref. | Línea | Módulo | Medidas (AxPxH) | P.v. |
|-----------|------------|--------------|--------------------|--------|
| 361-900 | Green Line | 900 x 900 mm | 860 x 860 x 810 mm | 250,00 |
| 361-i-900 | Infinity | | | 285,00 |



ART. 363 i

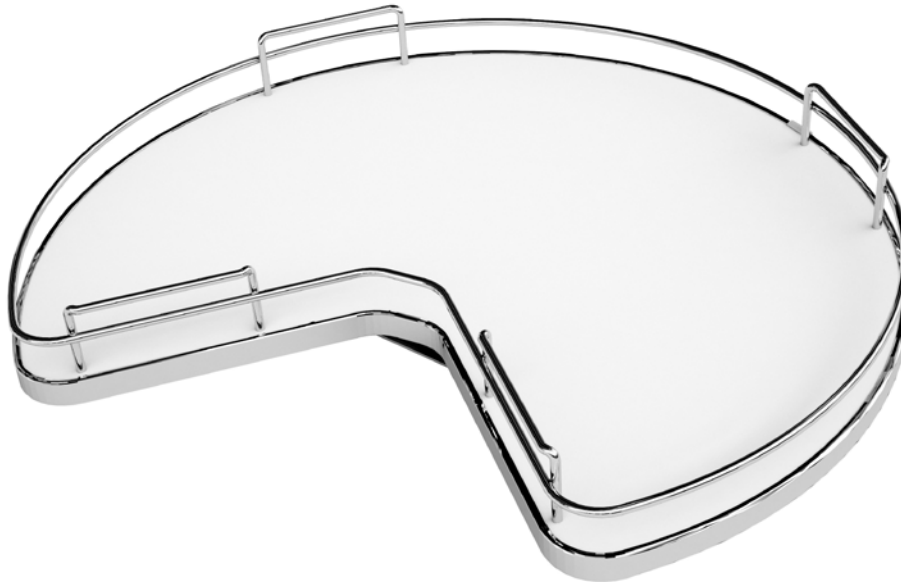

ACCESORIOS PARA
INFINITY PLUS
ART. m45 +



ART. 363 +



Sistema giratorio individual (set de 1 unidad) con anclaje al suelo, o estante intermedio del módulo (como la nueva Nuvola, no lleva la barra vertical tradicional). Cada estante soporta 20 kg de peso, con el fondo laminado y la barandilla cromada

| Ref. | Línea | Módulo | Medidas (Ø x H) | P.v. |
|------|---------------|--------------|-----------------------|--------|
| 363 | Infinity | 900 x 900 mm | Diám. 689 mm x 100 mm | 99,00 |
| 363+ | Infinity Plus | | | 122,00 |

Accesorios para Infinity Plus

| | | | | |
|------|---------------|-----------------------------------|--|-------|
| m45+ | Infinity Plus | Para mueble con chaflán con 363 + | | 55,00 |
|------|---------------|-----------------------------------|--|-------|

CAJONES BAJO FREGADERO | *Filo Metálico*



ART. 700 G



G

Cajón bajo fregadero con guías de extracción total y cierre amortiguado

| Ref. | Línea | Módulo | Medidas (AxPxH) | P.v. |
|----------|------------|--------|------------------------|--------|
| 700G-900 | Green Line | 900 mm | 860/868 x 500 x 180 mm | 124,00 |

ART. 999T

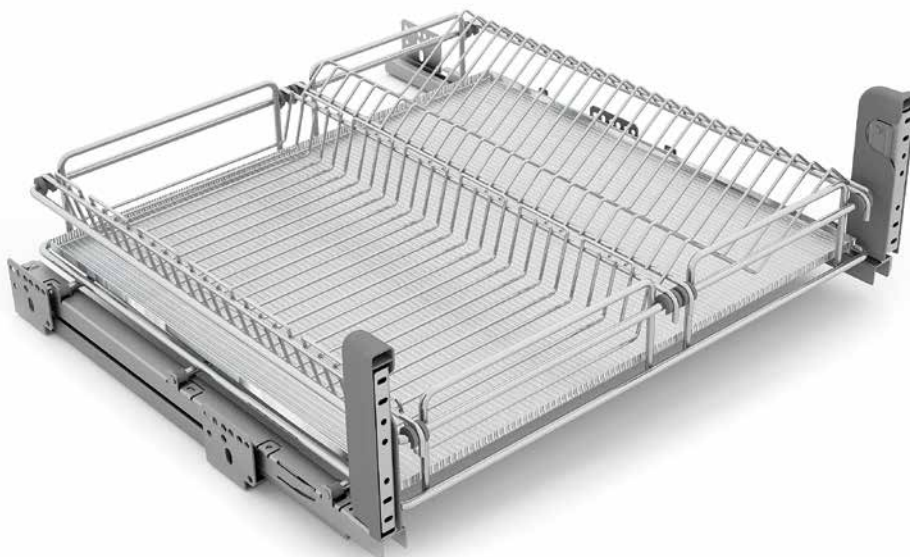

G

Cajón bajo fregadero con bandeja en aluminio, guías de extracción total y cierre amortiguado.
Sólo válido para costado de mueble de 16 mm

| Ref. | Línea | Módulo | Medidas (AxPxH) | P.v. |
|----------|------------|--------|--------------------|--------|
| 999T-450 | Green Line | 450 mm | 418 x 505 x 110 mm | 177,50 |
| 999T-600 | | 600 mm | 568 x 505 x 110 mm | 192,00 |



FILO METÁLICO

ART. 230 A

ART. 230 ALTA



ART. 230 BAJA



G

Columna extraíble alta (reversible) con cierre amortiguado y 12 cestos en alambre

| Ref. | Línea | Módulo | Medidas (AxPxH) | P.v. |
|-----------------|------------|--------|---------------------|--------|
| 230A-450 | Green Line | 450 mm | 410 x 470 x 1800 mm | 615,00 |
| 230A-600 | | 600 mm | 560 x 470 x 1800 mm | 654,00 |

G

Columna extraíble baja (reversible) con cierre amortiguado y 8 cestos en alambre

| Ref. | Línea | Módulo | Medidas (AxPxH) | P.v. |
|-----------------|------------|--------|---------------------|--------|
| 230B-450 | Green Line | 450 mm | 410 x 470 x 1215 mm | 525,00 |
| 230B-600 | | 600 mm | 560 x 470 x 1215 mm | 553,00 |



FILO METÁLICO

ART. 258

ART. 258



ART. 258 i



ART. 258 +



G i +

Columna extraíble con guía de extracción total y cierre amortiguado. Soporta 80kg de carga. Servida completa con enganches a puerta y 5 cestos

| Ref. | Línea | Módulo | Medidas (AxPxH) | P.v. |
|------------------|---------------|--------|--------------------------|--------|
| 258-150 | Green Line | 150 mm | 100 x 505 x 1880/2180 mm | 370,00 |
| 258-200 | | 200 mm | 150 x 505 x 1880/2180 mm | 382,00 |
| 258-i-150 | Infinity | 150 mm | 100 x 505 x 1880/2180 mm | 480,00 |
| 258-i-200 | | 200 mm | 150 x 505 x 1880/2180 mm | 490,00 |
| 258+150+ | Infinity Plus | 150 mm | 100 x 505 x 1880/2180 mm | 505,00 |
| 258+200+ | | 200 mm | 150 x 505 x 1880/2180 mm | 515,00 |

Posibilidad de pedir cestos extra

COLUMNAS EXTRAÍBLES | *Filo Metálico*

Para componer la columna, elige el bastidor más adecuado a la altura del módulo 255A, 255M o 255B. La medida reflejada como altura es medida interna del mueble. Esta referencia lleva incluida el propio bastidor, la guía extraíble de 120 kg de carga y los enganches a la puerta.

A continuación, elige la cantidad y el modelo de cestos (alambre o laminados) indicando el ancho de la puerta del módulo donde irá instalada la columna.



ART. 255

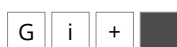
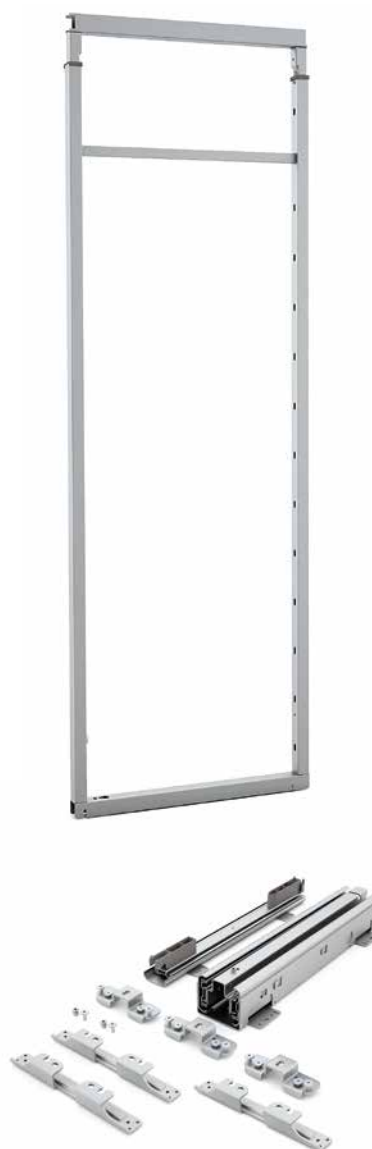

Bastidor para columna con guía y enganches a puerta

| Ref. | Línea | Medidas (PxH) | P.v. |
|-------------|-----------|--------------------|--------|
| 255A | | 505 x 1880/2180 mm | 344,00 |
| 255M | Mecanismo | 505 x 1615/1915 mm | 344,00 |
| 255B | | 505 x 1215/1515 mm | 344,00 |

CESTOS PARA APLICAR EN ART. 255 A, 255 M Y 255 B

ART. 251

G

Cesto con fondo en alambre para columna extraíble

| Ref. | Línea | Módulo | Medidas (AxPxH) | P.v.. |
|----------------|------------|--------|--------------------|-------|
| 251-300 | | 300 mm | 230 x 440 x 120 mm | 22,00 |
| 251-400 | | 400 mm | 330 x 440 x 120 mm | 25,00 |
| 251-450 | Green Line | 450mm | 380 x 440 x 120 mm | 25,00 |
| 251-500 | | 500 mm | 430 x 440 x 120 mm | 28,00 |
| 251-600 | | 600 mm | 530x 440 x 120 mm | 28,00 |

ART. 253

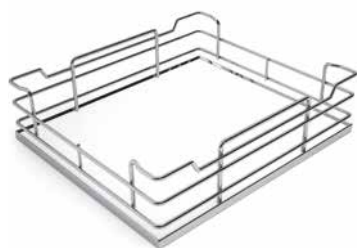
i

Cesto con fondo en laminado Infinity para columna extraíble

| Ref. | Línea | Módulo | Medidas (AxPxH) | P.v.. |
|----------------|----------|--------|--------------------|-------|
| 253-300 | | 300 mm | 230 x 440 x 120 mm | 41,00 |
| 253-400 | | 400 mm | 330 x 440 x 120 mm | 44,00 |
| 253-450 | Infinity | 450mm | 380 x 440 x 120 mm | 45,00 |
| 253-500 | | 500 mm | 430 x 440 x 120 mm | 48,00 |
| 253-600 | | 600 mm | 530x 440 x 120 mm | 52,00 |

ART. 253 +

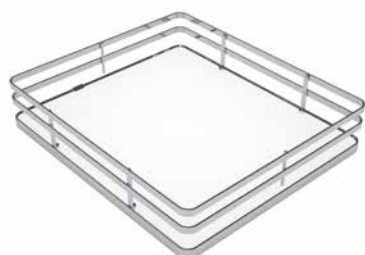
 ART. 253
MATERIA*

+

Cesto con fondo en laminado Infinity Plus para columna extraíble

| Ref. | Línea | Módulo | Medidas (AxPxH) | P.v. |
|-----------------|---------------|--------|--------------------|-------|
| 253+300+ | | 300 mm | 230 x 440 x 120 mm | 45,00 |
| 253+400+ | | 400 mm | 330 x 440 x 120 mm | 48,00 |
| 253+450+ | Infinity Plus | 450mm | 380 x 440 x 120 mm | 51,00 |
| 253+500+ | | 500 mm | 430 x 440 x 120 mm | 54,00 |
| 253+600+ | | 600 mm | 530x 440 x 120 mm | 57,00 |

*MATERIA BAJO PEDIDO



FILO METÁLICO

ART. 295+

ART. 295

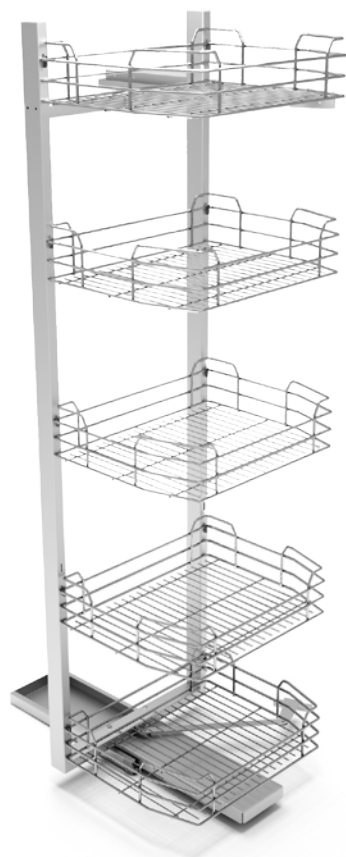

ART. 295 i



ART. 295 +

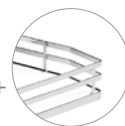

ART. 295
MATERIA*



Columna extraíble Elle con 5 cestos y guías de extracción total

| Ref. | Línea | Módulo | Medidas (AxPxH) | P.v. |
|-----------|---------------|--------|---------------------|--------|
| 295-300 | | 300 mm | 260 x 500 x 1880 mm | 393,00 |
| 295-400 | | 400 mm | 360 x 500 x 1880 mm | 411,00 |
| 295-450 | Green Line | 450 mm | 410 x 500 x 1880 mm | 411,00 |
| 295-500 | | 500 mm | 460 x 500 x 1880 mm | 427,00 |
| 295-600 | | 600 mm | 560 x 500 x 1880 mm | 427,00 |
| 295-i-300 | | 300 mm | 260 x 500 x 1880 mm | 423,00 |
| 295-i-400 | | 400 mm | 360 x 500 x 1880 mm | 462,00 |
| 295-i-450 | Infinity | 450 mm | 410 x 500 x 1880 mm | 462,00 |
| 295-i-500 | | 500 mm | 460 x 500 x 1880 mm | 487,00 |
| 295-i-600 | | 600 mm | 560 x 500 x 1880 mm | 487,00 |
| 295+300+ | | 300 mm | 260 x 500 x 1880 mm | 474,00 |
| 295+400+ | | 400 mm | 360 x 500 x 1880 mm | 521,00 |
| 295+450+ | Infinity Plus | 450 mm | 410 x 500 x 1880 mm | 521,00 |
| 295+500+ | | 500 mm | 460 x 500 x 1880 mm | 541,00 |
| 295+600+ | | 600 mm | 560 x 500 x 1880 mm | 541,00 |

*MATERIA BAJO PEDIDO

Posibilidad de pedir cestos extra



CucineOggi
HOME PRODUCTS

TARIFA PROFESIONAL POR PUNTOS

| | |
|--------------------------------|-----|
| PERSIANAS | 540 |
| ZÓCALOS | 544 |
| BAJO FREGADERO | 550 |
| REFUERZO-BASTIDOR | 551 |
| TAPETE ANTIDESLIZANTE EN ROLLO | 552 |
| ELEVABLES | 554 |
| CAJONES EUROBOX | 562 |
| NEW DARWIN (ESCAMOTEABLE) | 566 |



PERSIANAS | *Tarifa Profesional por puntos*

PERSIANAS DE CRISTAL

Glass Milano es la nueva persiana de cristal de Cucine Oggi y de la marca FBSprofilati. Está fabricada con lamas de 40 mm de cristal templado (4 mm de espesor) sobre el mismo mecanismo de las persianas Box Milano por lo que la forma de instalarla y las medidas de montaje son prácticamente las mismas. Esta innovadora solución para el mobiliario constituye una refinada combinación de resistencias y sugerente transparencia, que genera elegancia y luminosidad al ambiente en el que se incluye. Disponemos de la persiana Glass Milano en diferentes tipos de acabados no incluidos en esta tarifa. Consulte precio y disponibilidad.



Cristal al ácido y perfilaría aluminio satinado natural



Cristal blanco y perfilaría blanco brillo

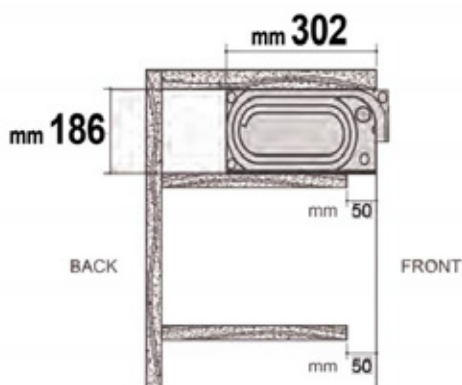

Persiana de cristal Glass Milano

| Ref. | Medida (alto x ancho) | Acabado Cristal | Acabado Perfilaría aluminio | Puntos |
|-----------|-----------------------|------------------|-----------------------------|--------|
| P150x60CA | 1500 x 600 mm | Cristal al ácido | Aluminio satinado natural | 499,00 |
| P150x90CA | 1500 x 900 mm | | | 749,00 |
| P150x60CB | 1500 x 600 mm | Cristal blanco | Blanco M3 brillo | 545,00 |
| P150x90CB | 1500 x 900 mm | | | 799,00 |

Las persianas son muy fáciles de ajustar en altura, simplemente cortando los laterales de aluminio se obtienen las medidas inferiores. Indicar costado de mueble al hacer su pedido, 16 o 19 mm.

PERSIANAS DE ALUMINIO

Ponemos a su disposición las persianas para mueble de la marca italiana FBSprofilati. Los colores que tenemos disponibles son: aluminio satinado natural, blanco brillo, inox B2 e inox brush. Bajo pedido se pueden pedir en el resto de colores (blanco mate, negro mate, acero, etc.) Les ofrecemos 2 tarifas con precios de compra:

- La primera tarifa son las medidas que llamamos estándar y que tenemos en stock para un servicio rápido.
- La segunda tarifa son las persianas que llamamos especiales, y que tienen un plazo de entrega de unos 10 días. Además de todas las medidas de esta tarifa, se puede fabricar cualquier persiana para cualquier mueble, pudiéndola ajustar al milímetro (incluso cuando son muebles especiales). El precio de estas persianas será la inmediatamente superior de la tarifa de medidas especiales.

Todas las persianas se fabrican en lamas de 40 mm. Indique a la hora de realizar su pedido el costado del mueble donde va a ir situada esta persiana (16, 18 o 19 mm). Las persianas estándar de 18 mm tienen un incremento de 15,00 puntos sobre la tarifa.

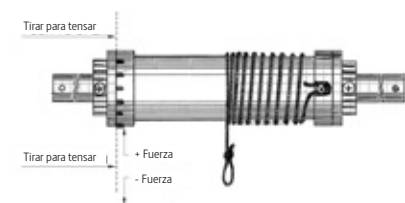

Mecanismo de freno



PERSIANAS ALUMINIO | *Tarifa Profesional por puntos*

MEDIDAS ESTÁNDAR EN STOCK

Indicar costado del mueble 16,18 o 19 mm
PRECIOS EN PUNTOS

Persiana aluminio satinado natural lama 40 mm

| Ref. | Medida (alto x ancho) mm | Acabado | Puntos |
|-----------|--------------------------|------------------------------|--------|
| P90x45AL | 900 x 450 | Aluminio satinado natural | 144,00 |
| P90x60AL | 900 x 600 | | 159,00 |
| P90x90AL | 900 x 900 | | 199,00 |
| P145x45AL | 1450 x 450 | | 184,00 |
| P145x60AL | 1450 x 600 | | 195,00 |
| P145x90AL | 1450 x 900 | | 267,00 |
| P150x45AL | 1500 x 450 | | 190,00 |
| P150x60AL | 1500 x 600 | | 200,00 |
| P150x90AL | 1500 x 900 | | 274,00 |



Persiana blanco brillo lama 40 mm

| Ref. | Medida (alto x ancho) mm | Acabado | Puntos |
|------------|--------------------------|------------------|--------|
| P90x45BCO | 900 x 450 | Blanco brillo | 151,00 |
| P90x60BCO | 900 x 600 | | 166,00 |
| P90x90BCO | 900 x 900 | | 215,00 |
| P145x45BCO | 1450 x 450 | | 190,00 |
| P145x60BCO | 1450 x 600 | | 219,00 |
| P145x90BCO | 1450 x 900 | | 318,00 |
| P150x45BCO | 1500 x 450 | | 200,00 |
| P150x60BCO | 1500 x 600 | | 227,00 |
| P150x90BCO | 1500 x 900 | | 330,00 |



Persiana inox B2 lama 40 mm

| Ref. | Medida (alto x ancho) mm | Acabado | Puntos |
|-------------|--------------------------|---------|--------|
| P90x45INOX | 900 x 450 | Inox B2 | 172,00 |
| P90x60INOX | 900 x 600 | | 196,00 |
| P90x90INOX | 900 x 900 | | 258,00 |
| P145x45INOX | 1450 x 450 | | 219,00 |
| P145x60INOX | 1450 x 600 | | 260,00 |
| P145x90INOX | 1450 x 900 | | 380,00 |
| P150x45INOX | 1500 x 450 | | 227,00 |
| P150x60INOX | 1500 x 600 | | 277,00 |
| P150x90INOX | 1500 x 900 | | 396,00 |



Persiana acero brush lama 40 mm

| Ref. | Medida (alto x ancho) mm | Acabado | Puntos |
|-----------|--------------------------|----------------|--------|
| P90x45BS | 900 x 450 | Acero brush | 161,00 |
| P90x60BS | 900 x 600 | | 176,00 |
| P90x90BS | 900 x 900 | | 228,00 |
| P145x45BS | 1450 x 450 | | 196,00 |
| P145x60BS | 1450 x 600 | | 237,00 |
| P145x90BS | 1450 x 900 | | 344,00 |
| P150x45BS | 1500 x 450 | | 212,00 |
| P150x60BS | 1500 x 600 | | 240,00 |
| P150x90BS | 1500 x 900 | | 353,00 |



PERSIANAS ALUMINIO

MEDIDAS ESPECIALES (FABRICACIÓN 10 DÍAS)

Indicar costado del mueble 16,18 o 19 mm
PRECIOS EN PUNTOS

Persiana aluminio satinado natural lama 40 mm

| Ref. | Medida (alto x ancho) mm | Acabado | Puntos |
|------------|--------------------------|---------------------------|--------|
| P90x70AL | 900 x 700 | Aluminio satinado natural | 255,00 |
| P90x80AL | 900 x 800 | | 273,00 |
| P90x120AL | 900 x 1200 | | 432,00 |
| P145x70AL | 1450 x 700 | | 325,00 |
| P145x80AL | 1450 x 800 | | 380,00 |
| P150x70AL | 1500 x 700 | | 335,00 |
| P150x80AL | 1500 x 800 | | 390,00 |
| P150x100AL | 1500 x 1000 | | 438,00 |
| P150x120AL | 1500 x 1200 | | 543,00 |

Para medidas no incluidas en la lista se cobrará la inmediatamente superior

Persiana aluminio blanco brillo lama 40 mm

| Ref. | Medida (alto x ancho) mm | Acabado | Puntos |
|-------------|--------------------------|---------------|--------|
| P90x70BCO | 900 x 700 | Blanco Brillo | 270,00 |
| P90x80BCO | 900 x 800 | | 288,00 |
| P90x120BCO | 900 x 1200 | | 460,00 |
| P145x70BCO | 1450 x 700 | | 372,00 |
| P145x80BCO | 1450 x 800 | | 435,00 |
| P150x70BCO | 1500 x 700 | | 393,00 |
| P150x80BCO | 1500 x 800 | | 455,00 |
| P150x100BCO | 1500 x 1000 | | 543,00 |
| P150x120BCO | 1500 x 1200 | | 629,00 |

Para medidas no incluidas en la lista se cobrará la inmediatamente superior

Persiana inox B2 lama 40 mm

| Ref. | Medida (alto x ancho) mm | Acabado | Puntos |
|--------------|--------------------------|---------|--------|
| P90x70INOX | 900 x 700 | Inox B2 | 328,00 |
| P90x80INOX | 900 x 800 | | 360,00 |
| P90x120INOX | 900 x 1200 | | 536,00 |
| P145x70INOX | 1450 x 700 | | 466,00 |
| P145x80INOX | 1450 x 800 | | 542,00 |
| P150x70INOX | 1500 x 700 | | 494,00 |
| P150x80INOX | 1500 x 800 | | 570,00 |
| P150x100INOX | 1500 x 1000 | | 656,00 |
| P150x120INOX | 1500 x 1200 | | 742,00 |

Para medidas no incluidas en la lista se cobrará la inmediatamente superior

Persiana acero brush lama 40 mm

| Ref. | Medida (alto x ancho) mm | Acabado | Puntos |
|------------|--------------------------|-------------|--------|
| P90x70BS | 900 x 700 | Acero brush | 292,00 |
| P90x80BS | 900 x 800 | | 320,00 |
| P90x120BS | 900 x 1200 | | 497,00 |
| P145x70BS | 1450 x 700 | | 404,00 |
| P145x80BS | 1450 x 800 | | 468,00 |
| P150x70BS | 1500 x 700 | | 411,00 |
| P150x80BS | 1500 x 800 | | 474,00 |
| P150x100BS | 1500 x 1000 | | 578,00 |
| P150x120BS | 1500 x 1200 | | 663,00 |

Para medidas no incluidas en la lista se cobrará la inmediatamente superior



Zócalo fabricado en termoplástico rígido cubierto con papel decorativo o aluminio anodizado para dar el acabado final.

El papel decorativo tiene certificado para la resistencia térmica (UNI 9116/9117), la luz (UNI 9427/89), abrasión (UNI 9115) y manchas (UNI 9114).

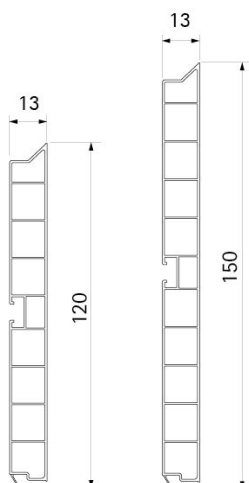
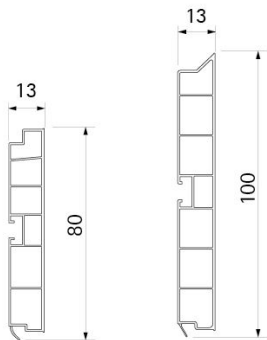
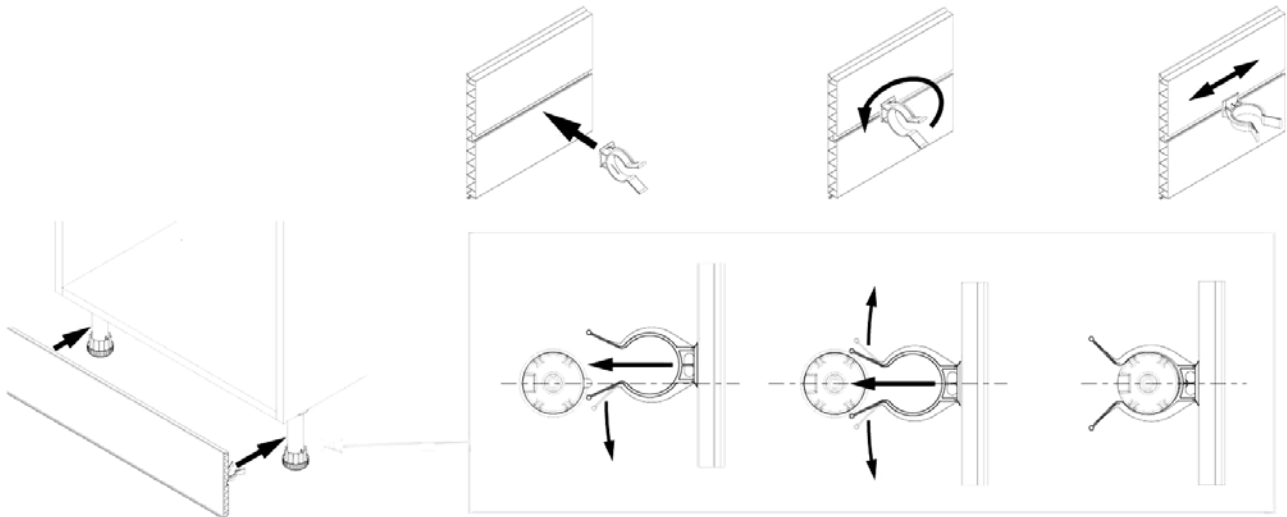

Metro lineal de zócalo de plástico revestido blanco mate (Válido también para ser lacado)

| Ref. | Acabado | Altura | Longitud | Embalaje | Puntos |
|--------------|-------------|--------|----------|-----------|-----------|
| V201T.418.8 | | 80 mm | | | 1,99 |
| V2025.418.10 | Blanco mate | 100 mm | 4.000 mm | 15 barras | 2,10 |
| V2025.418.12 | | 120 mm | | | 2,40 |
| V2025.418.15 | | 150 mm | | | 12 barras |

Metro lineal de zócalo de plástico revestido en Aluminio 30

| Ref. | Acabado | Altura | Longitud | Embalaje | Puntos |
|-------------|----------|--------|----------|-----------|-----------|
| V2025.30.8 | | 80 mm | | | 2,10 |
| V2025.30.10 | Aluminio | 100 mm | 4.000 mm | 15 barras | 2,15 |
| V2025.30.12 | | 120 mm | | | 2,50 |
| V2025.30.15 | | 150 mm | | | 12 barras |

Metro lineal de zócalo de plástico revestido Inox 34

| Ref. | Acabado | Altura | Longitud | Embalaje | Puntos |
|-------------|---------|--------|----------|-----------|-----------|
| V2025.34.8 | | 80 mm | | | 2,10 |
| V2025.34.10 | Inox | 100 mm | 4.000 mm | 15 barras | 2,15 |
| V2025.34.12 | | 120 mm | | | 2,50 |
| V2025.34.15 | | 150 mm | | | 12 barras |

PATAS PARA ZÓCALOS

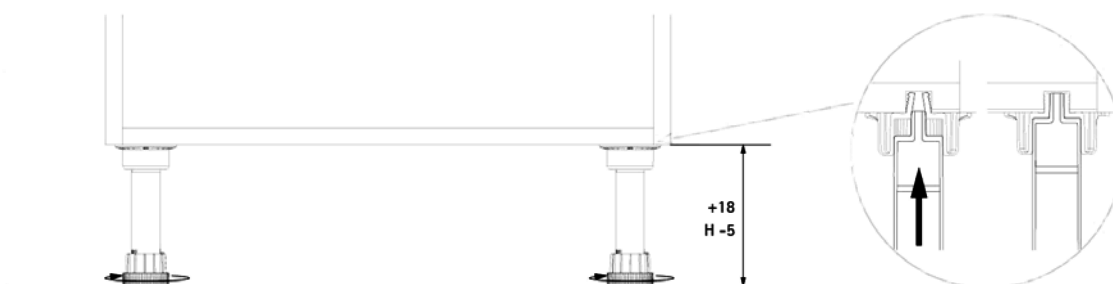
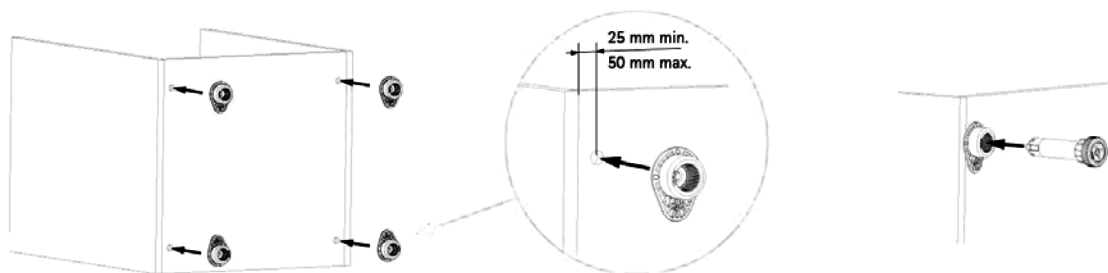

Tubo regulable con extensión integrada

| Ref. | Altura | Embalaje | Puntos |
|-------------|--------|----------|--------|
| V 1030.A80 | 80 mm | | 0,15 |
| V 1030.A100 | 100 mm | 400 | 0,12 |
| V 1030.A120 | 120 mm | | 0,13 |
| V 1030.A150 | 150 mm | 200 | 0,14 |

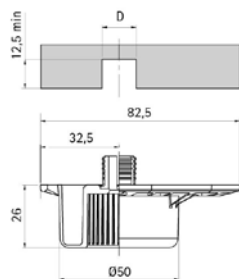

Base para pata con taco de expansión de 13 mm

| Ref. | Embalaje | Puntos |
|-------------|----------|--------|
| V 1005.0363 | 400 | 0,06 |

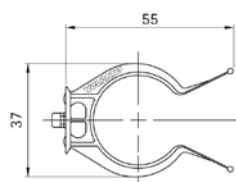
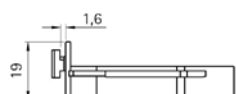

Pinza para zócalo

| Ref. | Embalaje | Puntos |
|--------|----------|--------|
| V 1006 | 2.000 | 0,05 |

MULTIÁNGULO JOLLY

Multiángulo Jolly de plástico revestido en blanco mate (Válido también para ser lacado)

| Ref. | Acabado | Altura | Puntos |
|--------------|-------------|--------|--------|
| V2119.418.8 | Blanco mate | 80 mm | 0,60 |
| V2119.418.10 | | 100 mm | 0,65 |
| V2119.418.12 | | 120 mm | 0,70 |
| V2119.418.15 | | 150 mm | 0,80 |

Multiángulo Jolly de plástico revestido en Aluminio 30

| Ref. | Acabado | Altura | Puntos |
|-------------|----------|--------|--------|
| V2119.30.8 | Aluminio | 80 mm | 0,60 |
| V2119.30.10 | | 100 mm | 0,65 |
| V2119.30.12 | | 120 mm | 0,70 |
| V2119.30.15 | | 150 mm | 0,80 |

Multiángulo Jolly de plástico revestido en Inox 34

| Ref. | Acabado | Altura | Puntos |
|-------------|---------|--------|--------|
| V2119.34.8 | Inox | 80 mm | 0,70 |
| V2119.34.10 | | 100 mm | 0,80 |
| V2119.34.12 | | 120 mm | 0,90 |
| V2119.34.15 | | 150 mm | 1,05 |

A. Giunzione > Junction

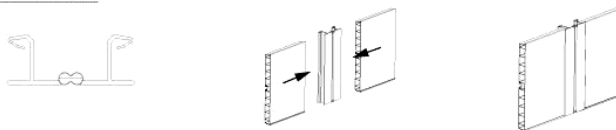

B. 90° esterno > external

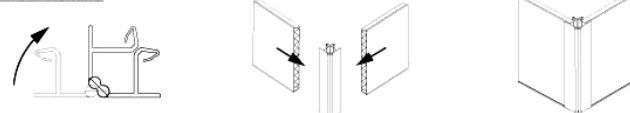

C. 90° interno > internal

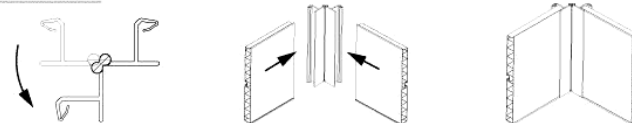

D. 135° esterno > external

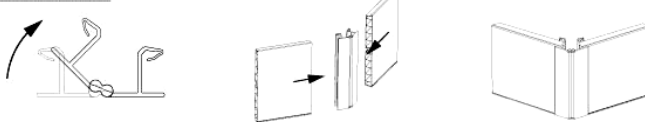

E. 135° interno > internal

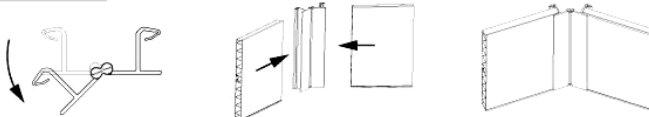

REJILLA DE VENTILACIÓN

Rejilla de ventilación para zócalo en ABS

| Ref. | Acabado | Profundidad | Puntos |
|---------|---------|-------------|--------|
| V2190.1 | Gris | 12 mm | 0,60 |
| V2190.2 | Blanco | | 0,60 |



Rejilla de ventilación para zócalo en ABS

| Ref. | Acabado | Profundidad | Puntos |
|---------|---------|-------------|--------|
| V2192.1 | Gris | 13 mm | 0,80 |
| V2192.2 | Blanco | | 0,80 |

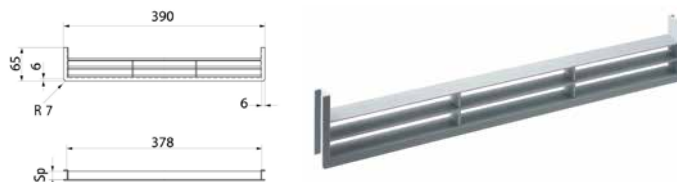

Rejilla de ventilación para zócalo en Aluminio

| Ref. | Acabado | Medidas (AxH) | Puntos |
|----------|----------|---------------|--------|
| SP608-00 | Aluminio | 484 x 60mm | 3,25 |
| SP608-01 | Blanca | | 3,60 |



CAJÓN PARA ZÓCALO

Sistema de cajón para zócalo montado sobre ruedas, estudiado para el aprovechamiento máximo del espacio, de un modo simple, económico y compatible con todos los modelos de zócalo de altura mínima 120 mm. Servimos el kit completo a expensas de los tableros que hacen de suelo, trasera y frontal del cajón. Estos deben ser suministrados por el cliente, dependiendo de la medida que se desee el cajón.

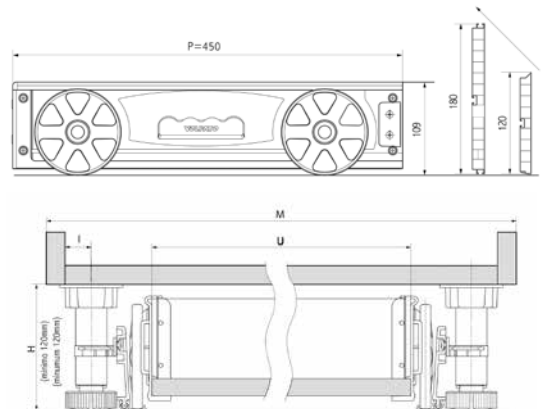

| M | I | U | P |
|---------|-------|--------|--------|
| 600 mm | | 398 mm | |
| 800 mm | | 598 mm | |
| 900 mm | 25 mm | 698 mm | 450 mm |
| 1000 mm | | 798 mm | |
| 1200 mm | | 998 mm | |

El kit incluye:

- 2 laterales del cajón (derecha e izquierda) con ruedas
- 1 accesorio para fijar el frontal
- 1 tirador universal
- 2 guías en aluminio
- 4 fijaciones para la guía
- 4 grapas pata-zócalo V1006

Cajón para zócalo para montar sobre ruedas

| Ref. | Altura mínima de zócalo | Puntos |
|-------|-------------------------|--------|
| V6018 | 120 mm | 15,00 |

BASE PARA COLUMNA DE FRIGORÍFICO

La base para la columna del frigorífico mejora la ventilación del mismo por lo que aumenta su longevidad y reduce el consumo. Construida para resistir el peso de cualquier nevera del mercado, es resistente al agua y a la humedad. Tiene una fácil instalación incluyendo la salida de los cables. Se sirve sin patas, por lo que hay que elegir el modelo más conveniente dependiendo la altura del zócalo.

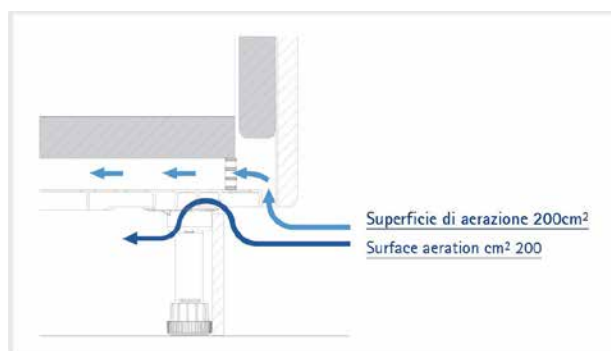

Base para columna de frigorífico

| Ref. | Acabado | Costado de mueble | Profundidad | Puntos |
|----------|---------|-------------------|-------------|--------|
| V3181-16 | Negro | 16 mm | 514 mm | 8,00 |
| V3181-19 | | 19 mm | | 8,00 |

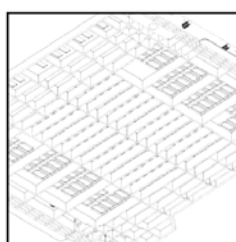
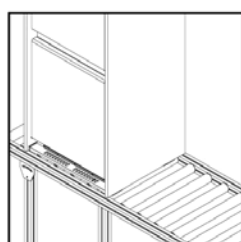
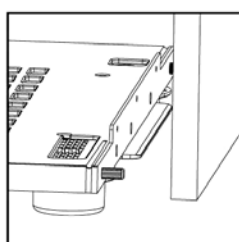
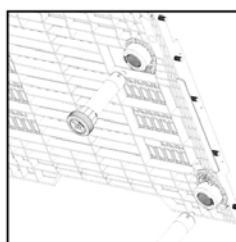
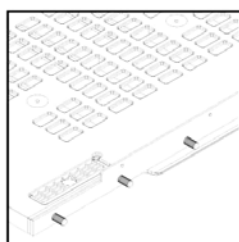

PRO CABINET (BAJO FREGADERO) | *Tarifa Profesional por puntos*

Bajo fregadero en Abs disponible en color gris. Más fácil de limpiar que los bajo fregaderos en aluminio. Necesario solicitar el artículo para el costado del mueble donde irá instalado, 16 o 19 mm.

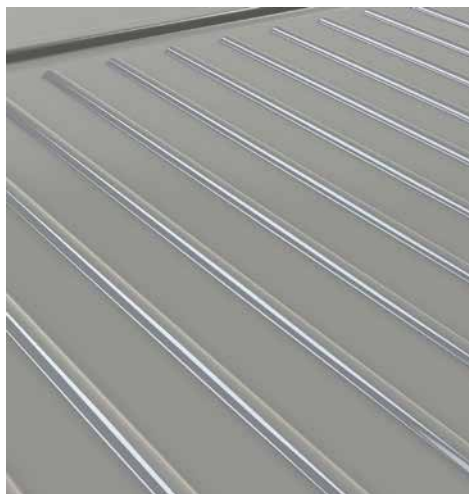

| Ref. para 16 mm | Ref. para 19 mm | Para mueble | Acabado | Embalaje | Puntos |
|-----------------|-----------------|-------------|---------|----------|--------|
| V 4310.04516.1 | V 4310S.04519.1 | 450 mm | Gris | 20 | 3,50 |
| V 4310.05016.1 | V 4310S.05019.1 | 500 mm | | | 3,90 |
| V 4310.06016.1 | V 4310S.06019.1 | 600 mm | | | 4,40 |
| V 4310.08016.1 | V 4310S.08019.1 | 800 mm | | | 5,30 |
| V 4310.09016.1 | V 4310S.09019.1 | 900 mm | | | 5,70 |
| V 4310.10016.1 | V 4310S.10019.1 | 1000 mm | | | 6,30 |
| V 4310.12016.1 | V 4310S.12019.1 | 1200 mm | | | 7,20 |

REFUERZOS PARA ESTANTES

Perfil de aluminio para colocar en el frontal del estante. Aparte de tener una función estética, previene la deformación del estante debido a la carga. Disponible para estantes de 16 mm.

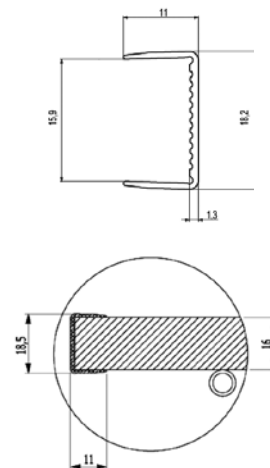

Metro lineal de refuerzo en aluminio para estantes de 16 mm

| Ref. | Acabado | Grosor | Longitud | Embalaje | Puntos |
|-------|-----------------------------------|--------|----------|-----------------------|--------|
| V8016 | Aluminio macizo cepillado natural | 16 mm | 4000 mm | 50 barras de 4 metros | 2,30 |

BASTIDOR PARA MUEBLES

Bastidor de aluminio para reforzar el mueble fregadero. El sistema consta de barras de 4600 mm de perfil de aluminio de 18 x 18 mm y de los soportes de plástico para anclar el perfil al mueble.

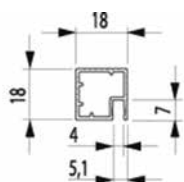
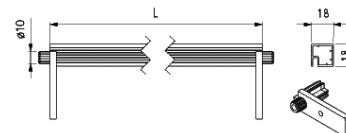

Barra de bastidor para reforzar el mueble (4600 mm)

| Ref. | Acabado | Medida | Longitud | Embalaje | Puntos |
|-------|-----------------------------------|------------|----------|-------------------------|--------|
| V8030 | Aluminio macizo cepillado natural | 18 x 18 mm | 4600 mm | 50 barras de 4,6 metros | 9,89 |



Soporte en ABS para bastidor

| Ref. | Acabado | Sujeción | Embalaje | Puntos |
|-------|----------|-----------------------|------------|--------|
| V8039 | ABS gris | Perno de métrica 8 mm | 100 piezas | 0,17 |

TAPETE ANTIDESLIZANTE EN ROLLO R1 | Tarifa Profesional por puntos

El tapete antideslizante R1 ofrece unas ventajas adicionales a los cajones y estantes:

- Previene el desplazamiento de los utensilios de cocina gracias a la acción de freno de la superficie.
- Previene el rayado entre los objetos y el interior de los cajones o estantes.
- Gracias a la superficie granulada, resulta muy fácil de limpiar.

Espesor de 1,2 mm. Material polimérico exento de PVC, no tóxico e idóneo para el contacto con los alimentos según la normativa europea 90/128 EEC.

Indicar tipo de cajón:

- Profundidad 475 mm para cajón BLM
- Profundidad 462 mm para cajón HTCH
- Profundidad 480 mm para cajón GRSS

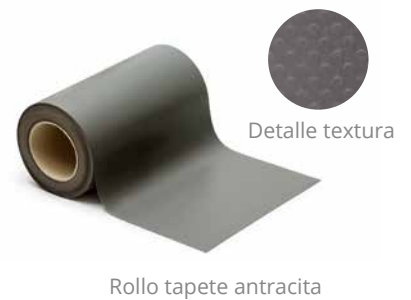

Rollo completo de 30 metros

| Ref. | Acabado | Metros | Puntos |
|-----------------|-----------|---------------------------|--------|
| TAPETE | Gris | | 121,50 |
| TAPEBLAN | Blanco | Rollo completo, 30 metros | 121,50 |
| TAPEGRAF | Antracita | | 121,50 |

Metro lineal de tapete, en metros sueltos.

| Ref. | Acabado | Metros | Puntos |
|---------------|-----------|---------|--------|
| TAP-02 | Gris | | 5,40 |
| TAP-03 | Blanco | Sueltos | 5,40 |
| TAP-04 | Antracita | | 5,40 |

TAPETE ANTIDESLIZANTE EN ROLLO R5

Presentamos el nuevo modelo de tapete antideslizante R5. Este nuevo tapete R5 tiene un espesor de 1,2 mm y un dibujo diferente al R1, donde los puntos sobresalientes se han cambiado por mini hendiduras que aportan al tapete un diseño innovador. Al igual que el tapete existente en rollo, tiene 30 metros de longitud y puede ser solicitado a las medidas que disponemos en stock, es decir con profundidad 462, 475 y 480 mm. Indicar profundidad al hacer su pedido. Bajo pedido se pueden fabricar rollos con una profundidad diferente, consultar precio y disponibilidad.



Detalle textura

Rollo tapete gris



Detalle textura

Rollo tapete blanco

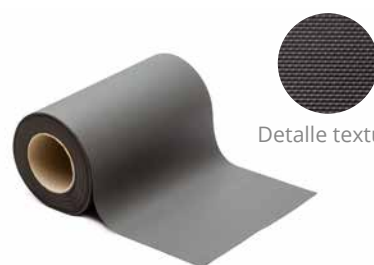

Detalle textura

Rollo tapete antracita

Rollo completo de 30 metros

| Ref. | Acabado | Metros | Puntos |
|----------------|-----------|---------------------------|--------|
| TAPR5 | Gris | | 121,50 |
| TAPR5BA | Blanco | Rollo completo, 30 metros | 121,50 |
| TAPR5GF | Antracita | | 121,50 |

Metro lineal de tapete, en metros sueltos.

| Ref. | Acabado | Metros | Puntos |
|-------------------|-----------|---------|--------|
| TAPR5-02 | Gris | | 5,40 |
| TAPR5BA-02 | Blanco | Sueltos | 5,40 |
| TAPR5GF-02 | Antracita | | 5,40 |

Indicar profundidad al hacer su pedido. Bajo pedido se pueden fabricar rollos con una profundidad diferente, consultar precio y disponibilidad.

FREEFLAP MINI Y FORTE



FREEFLAP MINI Y FORTE



Diseño compacto lo que nos ofrece una mejor estética dentro del mueble y mayor facilidad a la hora de acceder a la regulación de los colgadores. Regulación manual de potencia con pz2 desde una posición frontal para conseguir un mayor confort y precisión. Lengüetas de posicionamiento. Tornillos euro premontados en el sistema para una mejor tracción del sistema al costado del mueble. En el modelo Mini: Posibilidad de limitar la subida del brazo a 90° mediante un limitador opcional. En el modelo Forte: Posibilidad de limitar la subida del brazo a 90°/107° mediante un accionador incorporado en la parte inferior del mecanismo. Sistema multiposición y freno en bajada incorporado. Mismo mecanismo para sistema push to open. Montaje fácil ClickFixx. Embalaje set individual.

Sistema de apertura multiposición. El peso máximo de elevación depende de la altura de la puerta (consultar). El Set FREEflap se compone de, 1 mecanismo izquierda, 1 mecanismo derecha, 1 tapa izquierda, 1 tapa derecha y 1 juego de enganches a puerta.



| Ref. | Modelo | Altura módulo | Kg. Puerta | Puntos |
|----------------------|---------|---------------|-------------|--------|
| KS 2716617035 | Mini A | 200/450 mm | 0,8/3,8 Kg | 19,00 |
| KS 2716627035 | Mini B | | 1,7/6,4 Kg | 19,00 |
| KS 2716637035 | Mini C | | 3,2/11,8 Kg | 20,00 |
| KS 2716647035 | Forte D | 350/650 mm | 3,0/9,6 Kg | 26,00 |
| KS 2716657035 | Forte E | | 3,8/12,4 Kg | 26,00 |
| KS 2716667035 | Forte F | | 5,7/18,6 Kg | 27,00 |
| KS 2716677035 | Forte G | | 7,6/23,6 Kg | 29,00 |



Set adaptador Vitrina 20x20 mm (Mini y Forte)



Limitador apertura 90° (Mini)

| Ref. | Descripción | Modelo | Puntos |
|----------------------|---|--------------|--------|
| KS 2716870006 | Set adaptador vitrina Aluminio 20x20 mm | Mini y Forte | 4,20 |
| KS 2716887035 | Limitador de apertura 90° | Mini | 0,25 |

Solicite, si lo necesita, una plantilla de montaje para una fácil instalación

FREESLIDE (VERTICAL)

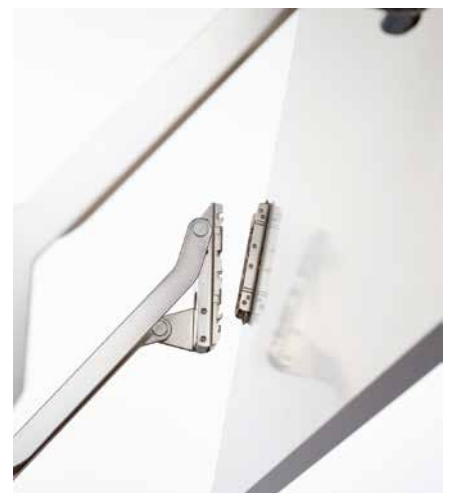

FREESLIDE (VERTICAL)

El FREESlide es el elevable vertical de Kesseböhmer. El frente se desplaza verticalmente hacia arriba, por lo que se abren numerosas posibilidades de diseño en la planificación de la cocina. FREESlide es la elección perfecta incluso para módulos superpuestos, o para muebles colgantes con perfiles de iluminación o cornisas. Todo el contenido del mueble está fácilmente accesible y el freno multiposición integrado garantiza una parada inmediata y segura en cualquier posición. Eleva frentes de forma paralela y precisa. Muchas posibilidades de aplicación en cocina, baño y otras estancias del hogar. Sistema multiposición. Lengüetas de posicionamiento y tornillos euro premontados para una mejor fijación a costado. Freno en cierre incorporado. Montaje fácil ClickFixx.



Para el montaje del sistema, es necesario: el set mecanismo + juego tapas + barra

Set de mecanismos

| Ref. | Altura módulo | Kg. Puerta | Puntos |
|----------------------|---------------|----------------|--------|
| KS 2719040006 | | 2,4 / 4,8 kg. | 52,00 |
| KS 2719050006 | 345/420 mm | 4,10 / 8,0 kg. | 53,00 |
| KS 2719060006 | | 7,4 / 14,0 kg | 55,00 |
| KS 2719090006 | | 3,4 / 6,7 kg. | 54,00 |
| KS 2719100006 | 380/500 mm | 6,3 / 11,8 kg. | 55,00 |
| KS 2719110006 | | 9,3 / 17,4 kg | 57,00 |
| KS 2719130006 | | 2,6 / 5,5 kg. | 54,00 |
| KS 2719140006 | 430/600 mm | 5,0 / 9,7 kg. | 56,00 |
| KS 2719150006 | | 7,4 / 14,6 kg | 58,00 |

Juego de tapas

| Ref. | Descripción | Puntos |
|----------------------|----------------|--------|
| KS 2718107035 | Juego de tapas | 2,30 |

Barra estabilizadora

| Ref. | Módulo | Medida | Modelo | Puntos |
|----------------------|---------|---------|---------------|--------|
| KS 2719180038 | 600 mm | 474 mm | Slide y Swing | 1,60 |
| KS 2719200038 | 900 mm | 774 mm | | 2,50 |
| KS 2719220038 | 1200 mm | 1074 mm | | 3,20 |
| KS 2719410038 | 1800 mm | 1674 mm | | 5,70 |

Kit para montaje perfil aluminio 20 x 20 mm

| Ref. | Descripción | Modelo | Puntos |
|----------------------|---|---------------|--------|
| KS 2716870006 | Set adaptador vitrina Aluminio 20x20 mm | Slide y Swing | 4,20 |



FREESWING (OBLICUO)



FREESWING (OBLICUO)

FREESwing es el elevable oblicuo de Kesseböhmer. Garantiza incluso en frentes medianos y grandes un acceso óptimo al contenido del mueble, y sin limitar el espacio. Naturalmente con freno multiposición. El diseño compacto permite un uso versátil en cocina, baño y otras estancias de la vivienda. Movimiento ligero. Acceso óptimo a todo el contenido del mueble. Sistema multiposición. Lengüetas de posicionamiento y tornillos euro premontado para una mejor fijación a costado. Freno en cierre incorporado. Montaje fácil ClickFixx.



Para el montaje del sistema, es necesario: el set mecanismo + juego tapas + barra.

Set de mecanismos

| Ref. | Altura módulo | Kg. Puerta | Puntos |
|----------------------|---------------|----------------|--------|
| KS 2719260006 | 370/500 mm | 3,4 / 6,5 kg | 53,00 |
| KS 2719290006 | | 5,2 / 10,3 kg. | 72,00 |
| KS 2719270006 | 500/670 mm | 5,0 / 10,0 kg. | 54,00 |
| KS 2719300006 | | 8,2 / 15,9 kg. | 73,00 |
| KS 2719310006 | 670/800 mm | 8,5 / 17,1 kg. | 76,00 |

Juego de tapas

| Ref. | Descripción | Puntos |
|----------------------|----------------|--------|
| KS 2718207035 | Juego de tapas | 2,30 |

Barra estabilizadora

| Ref. | Módulo | Medida | Modelo | Puntos |
|----------------------|---------|---------|---------------|--------|
| KS 2719180038 | 600 mm | 474 mm | Slide y Swing | 1,60 |
| KS 2719200038 | 900 mm | 774 mm | | 2,50 |
| KS 2719220038 | 1200 mm | 1074 mm | | 3,20 |
| KS 2719410038 | 1800 mm | 1674 mm | | 5,70 |

Kit para montaje perfil aluminio 20 x 20 mm

| Ref. | Descripción | Modelo | Puntos |
|----------------------|---|---------------|--------|
| KS 2716870006 | Set adaptador vitrina Aluminio 20x20 mm | Slide y Swing | 4,20 |

FREEFOLD (PLEGABLE)



FREEFOLD (PLEGABLE)

El sistema inteligente de frentes FREEfold pliega el frente en la subida en un movimiento que no ocupa espacio. Con ello ofrece una solución inteligente para techos bajos, muebles colgantes de diferentes alturas y frentes grandes y pesados. La gran cantidad de posibilidades del programa aporta: movimientos eficientes para cocinas modernas. El sistema multiposición integrado garantiza una parada inmediata y segura en cualquier posición. Gracias a la bisagra intermedia de seguridad evita un pinzamiento de los dedos. Especial para muebles colgantes altos de doble puerta. También para techos bajos y frentes pesados. Pliega el frente al subirlo. Ideal para frentes de cristal transparentes e iluminación interior de muebles. Sistema antipinzamiento con bisagra intermedia de seguridad. Sistema multiposición. Lengüetas de posicionamiento y tornillos euro premontados para una mejor fijación a costado. Freno en apertura y cierre incorporado. Montaje fácil ClickFixx.



Para el montaje de este sistema, es necesario: el set mecanismo + juego tapas + bisagras intermedias.

Set de mecanismos

| Ref. | Altura módulo | Kg. Puerta | Puntos |
|----------------------|---------------|-----------------|--------|
| KS 2718700006 | 580/650 mm | 4,3 / 8,8 kg | 39,00 |
| KS 2718710006 | | 6,0 / 12,2 kg. | 42,00 |
| KS 2718740006 | 650/730 mm | 3,9 / 7,9 kg | 39,00 |
| KS 2718760006 | | 9,5 / 18,7 kg | 42,00 |
| KS 2718790006 | 710/790 mm | 5,2 / 10,3 kg. | 39,00 |
| KS 2718800006 | | 8,7 / 17,2 kg. | 42,00 |
| KS 2718830006 | 770/840 mm | 4,9 / 9,8 kg. | 39,00 |
| KS 2718840006 | | 8,0 / 15,5 kg. | 42,00 |
| KS 2718870006 | 840/910 mm | 4,5 / 9,0 kg. | 48,00 |
| KS 2718880006 | | 7,3 / 14,6 kg.. | 51,00 |
| KS 2718960006 | 960/1010 mm | 6,2 / 13,4 kg | 52,00 |

Complementos

| Ref. | Descripción | Puntos |
|----------------------|------------------------|--------|
| KS 271867035 | Juego de tapas | 2,30 |
| KS 2715590006 | Bisagra Intermedia | 4,60 |
| KS 2719587040 | Set Limitador FREEfold | 1,80 |

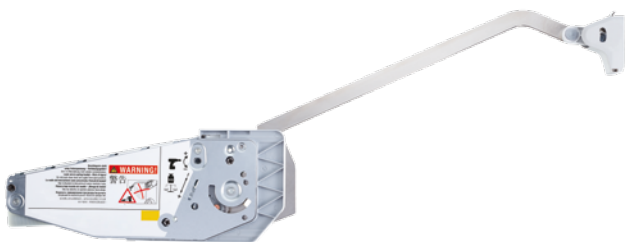

Set Limitador



Bisagra Intermedia



Tapa



Set Adaptador Vitrina 20 x 20

Kit para montaje perfil aluminio 20 x 20 mm

| Ref. | Descripción | Modelo | Puntos |
|----------------------|---|--------|--------|
| KS 2718510006 | Set adaptador vitrina Aluminio 20x20 mm | Fold | 2,10 |

Solicite, si lo necesita, una plantilla de montaje para una fácil instalación

CAJONES EUROBOX | Tarifa Profesional por puntos

Cajón metálico de altura H=70 mm con extracción total y guía invisible, con sistema de cierre amortiguado hidráulico. Certificado AIDIMA ISO 7170:2005. Carga soportada más de 30 Kg.

El funcionamiento del sistema amortiguado del cajón consiste en un cierre automático del cajón silencioso y suave. Montaje rápido del frontal y del interior del cajón. Terminación en Epoxy RAL9006 óptima para muebles de cocina y baño, resistente a las rayaduras y productos de limpieza. Regulación horizontal y vertical del frontal 1'5 mm. Fijación mediante tornillos o mediante tacos de \varnothing 10 mm.

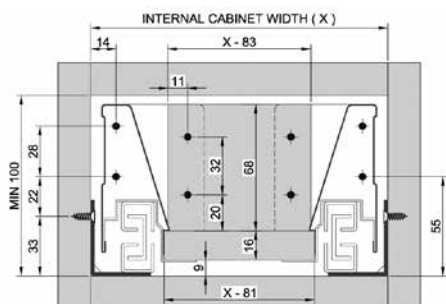

Fijación mediante tornillos

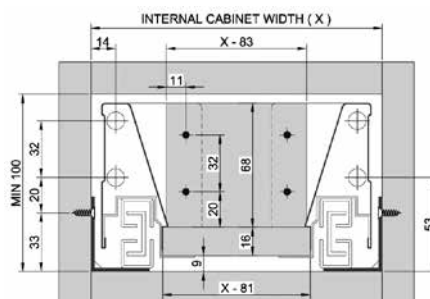

Fijación mediante tacos

X = medida interna del módulo • NL = medida nominal de la guía (500 mm)
R = para RIA 80 = 68 mm, RIA 130 = 128 mm, RIA 190 = 192 mm

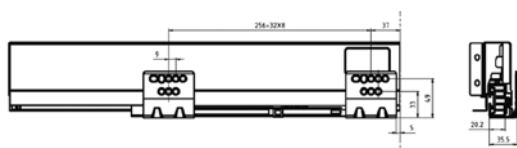

Fijación de la guía al módulo.

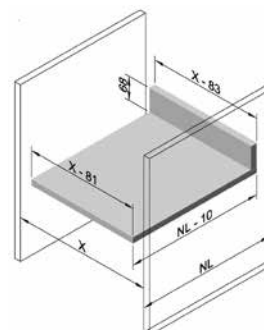

Dimensiones generales para mecanizar el fondo y la trasera de madera (16 mm)

Juego de guías y costillas sincronizadas Eurobox de extracción total y cierre amortiguado

| Ref. | Guía | Altura | Extracción total | Carga | Embalaje | Puntos |
|----------|--------|----------|------------------|-------|------------|--------|
| E0S15036 | 500 mm | H= 70 mm | Si | 30 kg | 6 unidades | 14,00 |

SOPORTES PARA TRASERA DE MADERA

Juego de soportes para cajón con trasera de madera de diferentes alturas, para componer cajones o gaveteros con las guías Eurobox.

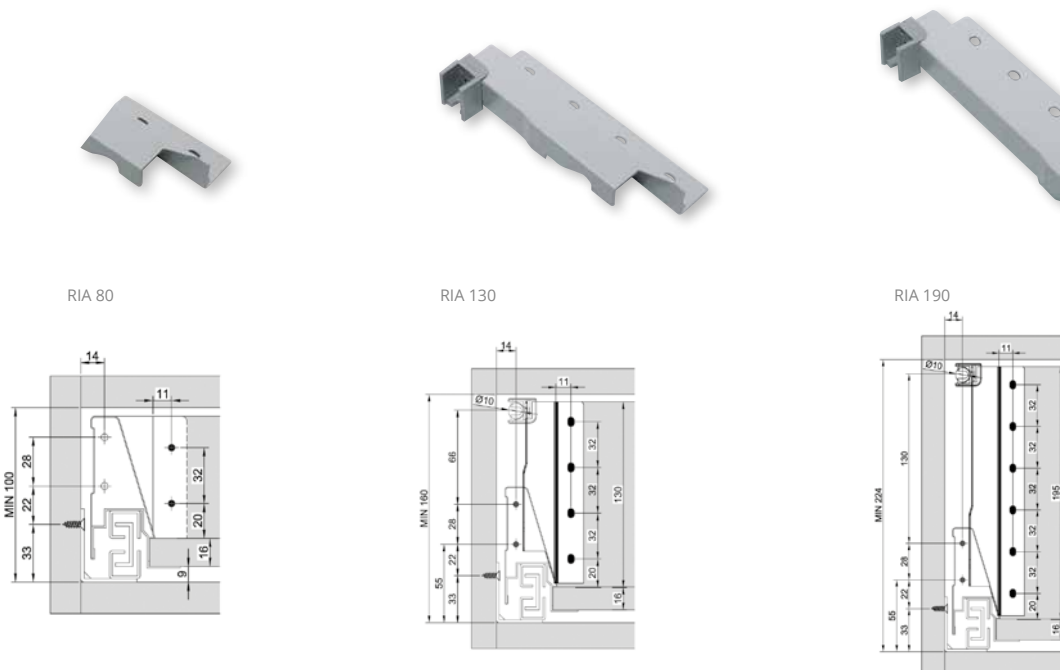

| Ref. | Altura trasera | Para componer | Necesita varillas | El set incluye | Embalaje | Puntos |
|---------|----------------|---------------|-------------------|---------------------|----------|--------|
| RIA 80 | 80 mm | Cajones | No | | | 0,49 |
| RIA 130 | 130 mm | Gaveteros | Sí | Juego de 2 unidades | 50 | 0,79 |
| RIA 190 | 190 mm | | | | | 0,93 |

VARILLAS PARA GAVETERO

Varillas de metal con terminación epoxy para gaveteros Eurobox. Montaje frontal con tornillos o mediante tacos, con embellecedor de plástico para ocultarlos.



Fijación con tornillos



Fijación con tacos

| Ref. | Guía | Regulación | El set incluye | Embalaje | Puntos |
|----------|--------|------------|---------------------|----------|--------|
| RE015036 | 500 mm | -2 + 12 mm | Juego de 2 unidades | 50 | 1,51 |

CAJONES EUROBOX | *Tarifa Profesional por puntos*

TRASERA METÁLICA PARA CAJONES Y GAVETEROS



Adaptable a cualquier medida

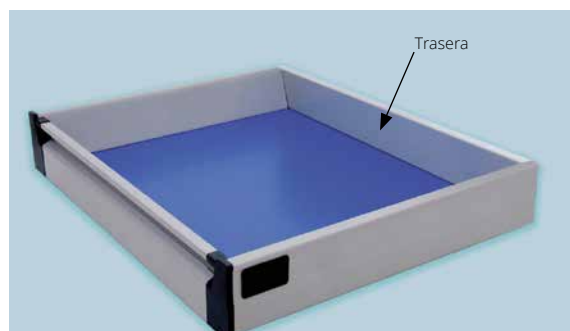

Trasera metálica para componer cajones con las guías Eurobox

| Ref. | Para cajón | Altura trasera | Para componer | Necesita varillas | Embalaje | Puntos |
|----------|------------|----------------|---------------|-------------------|----------|--------|
| RT34580 | 450 mm | 80 mm | Cajones | No | Sí | 1,66 |
| RT36080 | 600 mm | | | | | 2,13 |
| RT39080 | 900 mm | | | | | 3,21 |
| RT312080 | 1200 mm | | | | | 4,33 |



Adaptable a cualquier medida

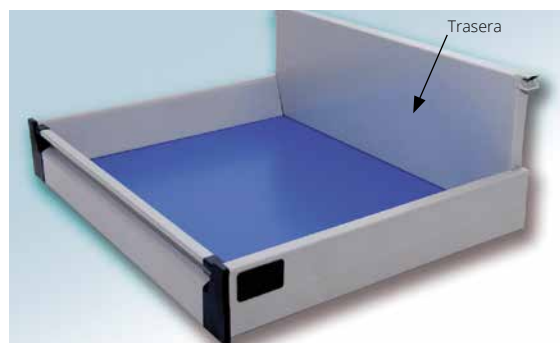

Trasera metálica para componer gaveteros con las guías Eurobox

| Ref. | Para cajón | Altura trasera | Para componer | Necesita varillas | Embalaje | Puntos |
|-----------|------------|----------------|---------------|-------------------|----------|--------|
| RT345190 | 450 mm | 190 mm | Gaveteros | Sí | 5 | 2,73 |
| RT360190 | 600 mm | | | | | 3,56 |
| RT390190 | 900 mm | | | | | 5,45 |
| RT3120190 | 1200 mm | | | | | 7,88 |

BAJO FREGADERO

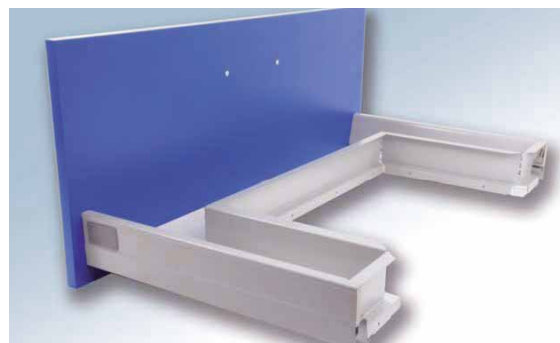

Soporte en 'U' para componer cajón bajo fregadero con las guías Eurobox

| Ref. | Para cajón | Guía | Altura | Para componer | Embalaje | Puntos |
|---------|------------|--------|--------|--------------------|----------|--------|
| STV5060 | 600 mm | 500 mm | 70 mm | "U" bajo fregadero | 5 | 5,86 |
| STV5090 | 900 mm | | | | | 6,91 |
| STV5120 | 1200 mm | | | | | 8,12 |

FRENTE DE ALUMINIO PARA CAJONES Y GAVETEROS INTERIORES

Frontal en aluminio para cajón interior. Disponible para medida de 450, 600, 900, 1000 y 1200 mm. Para diferentes medidas se puede cortar y adaptar con facilidad.

Enganches del frontal en plástico. Montaje a presión

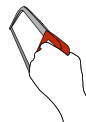

Adaptable a cualquier medida

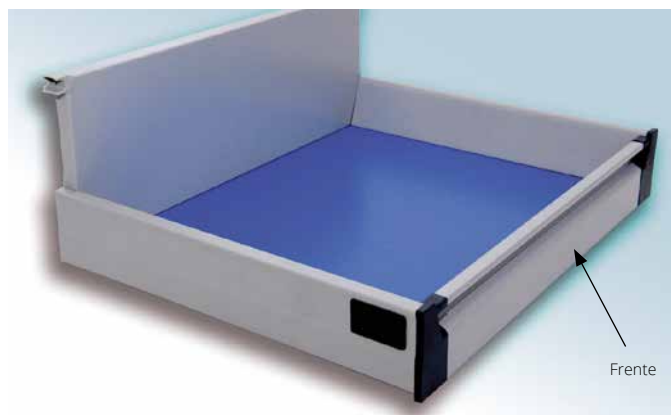
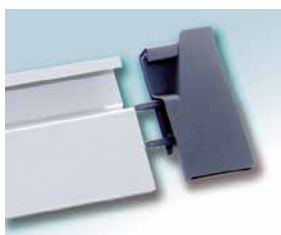

Frente de aluminio con fijaciones de plástico para formar cajones interiores con las guías Eurobox

| Ref. | Para cajones | Altura frente | Para componer | Embalaje | Puntos |
|-------------------|--------------|---------------|--------------------|----------|--------|
| FRE014580 | 450 mm | | | | 3,61 |
| FRE016080 | 600 mm | | | | 4,30 |
| FRE019080 | 900 mm | 80 mm | Cajones interiores | 5 | 6,05 |
| FRE0110080 | 1000 mm | | | | 6,84 |
| FRE0112080 | 1200 mm | | | | 8,00 |

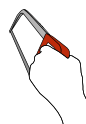

Adaptable a cualquier medida



Frente de aluminio con fijaciones para formar gaveteros interiores con las guías Eurobox. Contiene barra frontal

| Ref. | Para cajones | Altura frente | Para componer | Embalaje | Puntos |
|--------------------|--------------|---------------|----------------------|----------|--------|
| FRE0145190 | 450 mm | | | | 4,61 |
| FRE0160190 | 600 mm | | | | 5,52 |
| FRE0190190 | 900 mm | 190 mm | Gaveteros interiores | 5 | 8,32 |
| FRE01100190 | 1000 mm | | | | 9,76 |
| FRE01120190 | 1200 mm | | | | 9,87 |

NEW DARWIN (ESCAMOTEABLE) | Tarifa Profesional por puntos

Revolucionario sistema, para ahorrar espacio en un armario, con el cual, podemos esconder las puertas batientes para que queden ocultas tanto en los costados como en el centro del armario. Disponemos tanto de la versión de puerta única como de la doble.

Las características son:

El sistema se sirve premontado. Facilidad de montaje y tiempo de instalación reducido.

Kit único y reversible (necesario uno por puerta). Espesor hoja: de 18 a 30mm.

Dos versiones: puerta única y puerta doble. Sistema de expulsión puerta integrado con regulación de la velocidad: asegura siempre una correcta y completa extracción de la hoja y permite controlar la velocidad en función de su peso. Sistema de sincronización con cables cruzados para una total ausencia de ruidos. Frenos tope regulables y amortiguados. Bisagras y sistemas de regulación con tornillos: vertical (± 2 mm), horizontal (± 2 mm), profundidad (± 2 mm) y ángulo de apertura. Todos los puntos de regulación son de fácil acceso desde el frente del mueble. Tapeta frontal en aluminio anodizado.

PUERTA ÚNICA

Sistema New Darwin para puertas correderas reentrantes de hoja única

| Ref. | Altura H | Profundidad | Espesor puerta | Peso máximo | Nº de bisagras | Puntos |
|---------------|--------------|-------------|------------------|-------------|----------------|--------|
| KR 9500 3 560 | | 560 mm | | | | 355,00 |
| KR 9500 3 665 | 1200-1400 mm | 665 mm | | 30 kg | 3 | 355,00 |
| KR 9500 3 700 | | 700 mm | | | | 355,00 |
| KR 9500 1 560 | | 560 mm | | | | 347,00 |
| KR 9500 1 665 | 1990-2200 mm | 665 mm | Entre 18 y 30 mm | 30 kg | 3 | 347,00 |
| KR 9500 1 700 | | 700 mm | | | | 355,00 |
| KR 9500 1 765 | | 765 mm | | | | 386,00 |
| KR 9500 2 560 | | 560 mm | | | | 391,00 |
| KR 9500 2 665 | 2200-2700 mm | 665 mm | | 50 kg | 5 | 391,00 |
| KR 9500 2 700 | | 700 mm | | | | 398,00 |

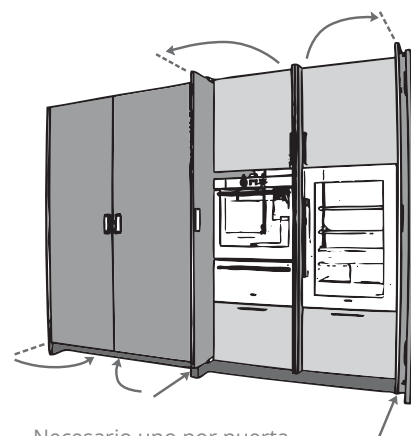
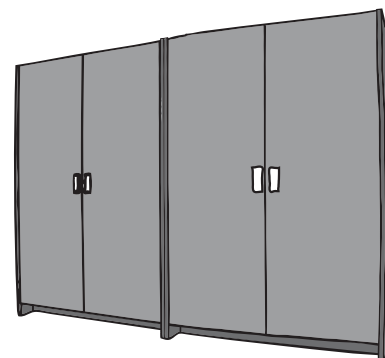

Necesario uno por puerta.

ACCESORIOS

| Ref. | Descripción | Puntos |
|---------------|---|--------|
| KR 9500 6 | Carter superior e inferior para montar 1 hoja al costado | 26,00 |
| KR 9500 6 2S | Carter superior e inferior para montar 2 hojas convergentes (2 al medio). | 35,00 |
| KR 9500 16 RV | Cierra hoja automático (para profundidad de 560 y 655 mm) | 21,00 |
| KR 9500 11 | Kit para capacidad hasta 50 kg para puertas de 1990-2000 mm de altura | 53,00 |

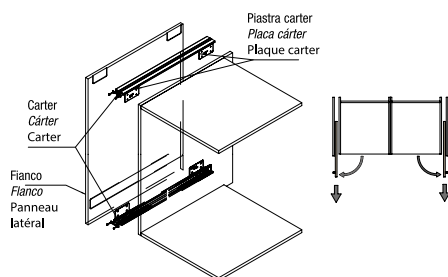

Carter para montar 1 hoja al costado

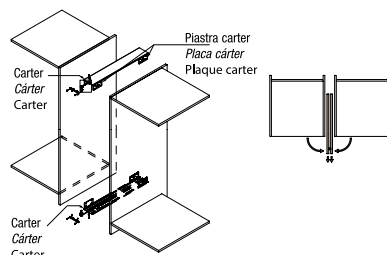

Carter para montar 2 hojas al medio

NEW DARWIN (ESCAMOTEABLE)

PUERTA DOBLE

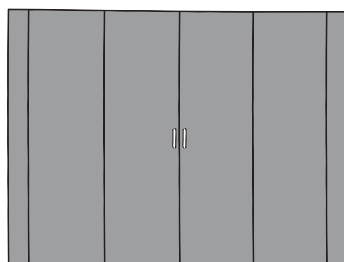

Necesario uno por puerta.

Sistema New Darwin para puertas correderas reentrantes de hoja doble

| Ref. | Altura H | Profundidad | Nº de bisagras | Peso máximo | Espesor puerta | Puntos |
|----------------------|--------------|-------------|----------------|-------------|------------------|--------|
| KR 9500 3 805 | 1200-1400 mm | 805 mm | 3 | 60 kg | Entre 18 y 30 mm | 470,00 |
| KR 9500 1 805 | 1990-2200 mm | 805 mm | 5 | 60 kg | | 428,00 |
| KR 9500 1 905 | | 905 mm | | | | 428,00 |
| KR 9500 2 805 | 2200-2700 mm | 805 mm | 5 | 60 kg | | 497,00 |
| KR 9500 2 905 | | 905 mm | | | | 497,00 |

ACCESORIOS

| Ref. | Descripción | Altura H | Puntos |
|----------------------|---|--------------|--------|
| KR 9500 1 3 R | | 1200-1400 mm | 43,00 |
| KR 9500 2 3 R | Embellecedor para el costado regulable en altura | 1990-2200 mm | 49,00 |
| KR 9500 3 3 R | | 2200-2700 mm | 49,00 |
| KR 9500 4 | Imán para unir las 2 puertas | | 14,00 |
| KR 9500 5 | Eganche de la primera puerta al módulo | | 7,00 |
| KR 9500 5 R | Eganche de la primera puerta al módulo con regulación | | 7,00 |
| KR 9500 6 D | Carter superior e inferior para montar hojas al costado | | 27,00 |

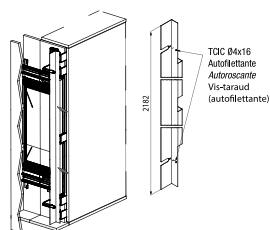

Embellecedor para costado

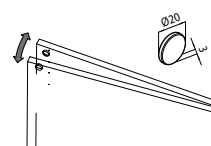

Imán para unir las 2 puertas

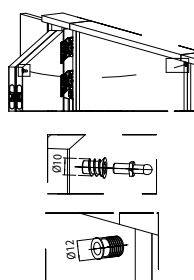

Eganche

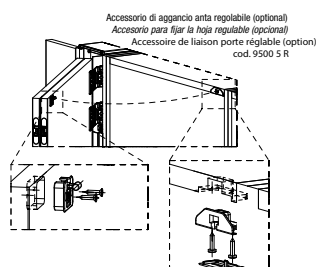

Eganche con regulación

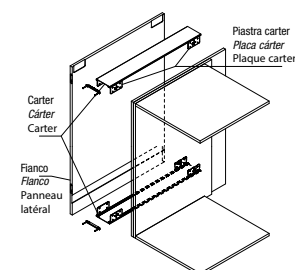

Carter

